



*Automobile Club Italia*

# ***AUTO - TREND***

*Analisi statistica sulle tendenze del mercato auto in Italia*

*Dicembre 2010*

A cura di: AREA STATISTICA  
DIREZIONE STUDI E RICERCHE

## PRESENTAZIONE

L'evoluzione tecnologica e la sempre più accentuata globalizzazione dei mercati impone la necessità di disporre di informazioni immediate e precise, che descrivano i principali fenomeni, sia dal punto di vista fisico che economico.

L'ACI, per soddisfare le continue e pressanti richieste di dati sul mondo dell'automobile, ha raccolto l'invito degli operatori del settore e ha realizzato un bollettino mensile di statistiche "AUTO-TREND".

I dati riguardanti i fenomeni descritti nei 4 mesi precedenti la data di pubblicazione, riportati in corsivo nelle tabelle, essendo desunti da rilevazioni giornaliere sugli archivi informatici dell'ACI, debbono ritenersi provvisori.

E' pertanto possibile uno scostamento fisiologico, che solo in alcuni casi potrà raggiungere il 5%, rispetto al consolidamento dei dati stessi ottenuto dalle successive verifiche.

L'ACI si augura di aver dato un ulteriore, importante contributo di conoscenza e di valutazione del mercato.

# INDICE

|                        | Pag.   |    |
|------------------------|--|----|
| Indice                 | 1  |    |
| Nota informativa       | 3  |    |
| Analisi delle tendenze | 5  |    |
| Grafico 1              | 6  |    |
| Tabella 1              | Prime iscrizioni autovetture nuove di fabbrica                           | 7  |
| Tabella 2              | Prime iscrizioni veicoli trasporto merci nuovi di fabbrica               | 7  |
| Tabella 3              | Prime iscrizioni motocicli nuovi di fabbrica                             | 8  |
| Tabella 4              | Prime iscrizioni altri veicoli nuovi di fabbrica                         | 8  |
| Tabella 5              | Prime iscrizioni totale veicoli nuovi di fabbrica                        | 9  |
| Grafico 2              | Prime iscrizioni totale veicoli nuovi di fabbrica                        | 9  |
| Tabella 6              | Passaggi di proprietà autovetture  | 10 |
| Tabella 7              | Passaggi di proprietà veicoli trasporto merci                            | 10 |
| Tabella 8              | Passaggi di proprietà motocicli  | 11 |
| Tabella 9              | Passaggi di proprietà altri veicoli                                      | 11 |
| Tabella 10             | Passaggi di proprietà totale veicoli                                     | 12 |
| Grafico 3              | Passaggi di proprietà totale veicoli                                     | 12 |
| Tabella 11             | Minivolture autovetture  | 13 |
| Tabella 12             | Minivolture veicoli trasporto merci                                      | 13 |
| Tabella 13             | Minivolture motocicli  | 14 |
| Tabella 14             | Minivolture altri veicoli  | 14 |
| Tabella 15             | Minivolture totale veicoli   | 15 |
| Grafico 4              | Minivolture totale veicoli   | 15 |
| Tabella 16             | Passaggi di proprietà autovetture al netto delle minivolture             | 16 |
| Tabella 17             | Passaggi di proprietà veicoli trasporto merci al netto delle minivolture | 16 |
| Tabella 18             | Passaggi di proprietà motocicli al netto delle minivolture               | 17 |
| Tabella 19             | Passaggi di proprietà altri veicoli al netto delle minivolture           | 17 |
| Tabella 20             | Passaggi di proprietà totale veicoli al netto delle minivolture          | 18 |
| Grafico 5              | Passaggi di proprietà totale veicoli al netto delle minivolture          | 18 |
| Tabella 21             | Radiazioni autovetture   | 19 |
| Tabella 22             | Radiazioni veicoli trasporto merci                                       | 19 |
| Tabella 23             | Radiazioni motocicli   | 20 |
| Tabella 24             | Radiazioni altri veicoli   | 20 |
| Tabella 25             | Radiazioni totale veicoli  | 21 |
| Grafico 6              | Radiazioni totale veicoli  | 21 |
| Tabella 26             | Saldo prime iscrizioni - radiazioni (autovetture)                        | 22 |
| Tabella 27             | Rapporto prime iscrizioni/radiazioni (autovetture)                       | 22 |
| Tabella 28             | Saldo prime iscrizioni - radiazioni (veicoli trasporto merci)            | 23 |
| Tabella 29             | Rapporto prime iscrizioni/radiazioni (veicoli trasporto merci)           | 23 |
| Tabella 30             | Saldo prime iscrizioni - radiazioni (motocicli)                          | 24 |
| Tabella 31             | Rapporto prime iscrizioni/radiazioni (motocicli)                         | 24 |
| Tabella 32             | Saldo prime iscrizioni - radiazioni (altri veicoli)                      | 25 |
| Tabella 33             | Rapporto prime iscrizioni/radiazioni (altri veicoli)                     | 25 |

|                 |   |              |
|-----------------|---|--------------|
| Tabella 34      | Saldo prime iscrizioni - radiazioni (totale veicoli)                            | 26           |
| Tabella 35      | Rapporto prime iscrizioni/radiazioni (totale veicoli)                           | 26           |
| Tabella 36      | Relazioni tra minivolture e passaggi di proprietà (autovetture)                 | 27           |
| Tabella 37      | Relazioni tra minivolture e passaggi di proprietà (veicoli trasporto merci)     | 27           |
| Tabella 38      | Relazioni tra minivolture e passaggi di proprietà (motocicli)                   | 28           |
| Tabella 39      | Relazioni tra minivolture e passaggi di proprietà (altri veicoli)               | 28           |
| Tabella 40      | Relazioni tra minivolture e passaggi di proprietà (totale veicoli)              | 29           |
| Tabella 41      | Rapporto passaggi netti di proprietà/prime iscrizioni (autovetture)             | 30           |
| Tabella 42      | Rapporto passaggi netti di proprietà/prime iscrizioni (veicoli trasporto merci) | 30           |
| Tabella 43      | Rapporto passaggi netti di proprietà/prime iscrizioni (motocicli)               | 31           |
| Tabella 44      | Rapporto passaggi netti di proprietà/prime iscrizioni (altri veicoli)           | 31           |
| Tabella 45      | Rapporto passaggi netti di proprietà/prime iscrizioni (totale veicoli)          | 32           |
| Grafico 7       | Rapporto passaggi netti di proprietà/prime iscrizioni (totale veicoli)          | 32           |
| <b>Inserto:</b> | <b>Cruscotto ACI - Autovetture</b>  | <b>33-36</b> |
| Appendice       | Formalità autovetture nelle province (novembre)                                 | 37-39        |
|                 | Formalità autovetture nelle province (gennaio-novembre)                         | 40-42        |

# NOTA INFORMATIVA

Il bollettino analizza i dati riguardanti l'andamento del mercato e gli eventi che lo caratterizzano: la nascita (prima iscrizione al PRA), i passaggi di proprietà e la cessazione dalla circolazione o radiazione.

Le tabelle illustrano in sequenza, per le principali categorie di veicoli, l'andamento dei seguenti eventi:

1. ISCRIZIONI DI VEICOLI NUOVI DI FABBRICA al P.R.A.:

Registrazione della prima iscrizione al PRA di un veicolo nuovo di fabbrica, da effettuare contestualmente al rilascio della Carta di circolazione.

2. PASSAGGI DI PROPRIETA':

Registrazione al PRA del trasferimento di proprietà di un veicolo, che deve avvenire contestualmente all'acquisto (D.P.R. 19/09/2000 n. 358) in applicazione dal 12/05/'03.

3. MINIVOLTURE:

Registrazione al PRA di un passaggio di proprietà di un veicolo a favore di un concessionario, ai fini della rivendita a terzi. Tali dati sono stati disaggregati solo a partire dal 1998, anno in cui il fenomeno ha raggiunto valori significativi.

4. PASSAGGI DI PROPRIETA' AL NETTO DELLE MINIVOLTURE:

Differenza tra punto 2 e punto 3

5. CESSAZIONI DALLA CIRCOLAZIONE (RADIAZIONI):

Registrazione al PRA della radiazione del veicolo, avvenuta per rottamazione, esportazione o altro (es.: veicoli abbandonati e rimossi dalle autorità). Da luglio 1998 questa formalità non viene più presentata (nel caso di rottamazione) dal proprietario del veicolo, ma dal titolare del centro autorizzato alla raccolta dei veicoli da rottamare. Dal momento della consegna del veicolo al demolitore (in forza del D. lgs. n. 149/2006 in vigore dal 27/04/06), lo stesso ha 30 giorni di tempo per presentare la formalità al PRA. Nel caso di rottamazione da incentivo il termine di presentazione formalità si riduce a 15 giorni (l. 296 del 27/12/2006)

Le diverse categorie di veicoli sono state sintetizzate in 5 grandi gruppi:

• AUTOVETTURE:

Sono i veicoli destinati al trasporto di persone, aventi al massimo nove posti, compreso quello del conducente;

• VEICOLI COMMERCIALI E INDUSTRIALI (trasporto merci):

Questo gruppo comprende gli autocarri per il trasporto merci, gli autoveicoli per i trasporti speciali, i trattori stradali o motrici per semirimorchi, i motocarri per il trasporto merci e i motocarri per i trasporti speciali;

• MOTOCICLI:

Sono i veicoli a due ruote, adibiti a trasporto persone con cilindrata superiore a 50 cc.

- ALTRI VEICOLI

Sono comprese tutte le categorie di veicoli non analizzate precedentemente (ad es. autobus, rimorchi, semirimorchi, ecc.);

- TOTALE VEICOLI:

La somma delle precedenti categorie.

La serie storica comprende gli anni 2008, 2009 e 2010 per il quale saranno da considerare "provvisori" i valori riferiti agli ultimi 4 mesi antecedenti la data di pubblicazione del bollettino (corsivo).

## ANALISI DELLE TENDENZE

**Novembre** 2010 ha avuto lo stesso numero di giornate lavorative rispetto al corrispondente mese dell'anno precedente, è, pertanto, superfluo riportare anche la variazione in termini di media giornaliera.

Prosegue il trend negativo per le **prime iscrizioni** di autovetture, che hanno fatto rilevare l'ottava flessione a due cifre, dopo quelle già osservate a partire da aprile, primo mese privo di incentivi alla rottamazione: sono state registrate 144.393 unità rispetto alle 186.840 del corrispondente mese del 2009, dando luogo ad una diminuzione del 22,7%. Ancora calo anche per le prime iscrizioni di motocicli, con una variazione mensile di -12,7%, essendo state presentate 15.047 formalità contro le 17.243 di novembre 2009. Complessivamente, la dinamica delle prime iscrizioni di veicoli in genere ha mostrato una frenata del 19,6% (179.368 unità contro le 223.018 del 2009).

Nei primi undici mesi del 2010 le variazioni rispetto allo stesso periodo del 2009 sono state -8,4% per le autovetture, -23,6% per i motocicli e -10,1% per tutti i veicoli.

L'indice mensile relativo ai **passaggi di proprietà** di autovetture, depurato dalle minivolture (i trasferimenti temporanei a nome del concessionario in attesa della rivendita al cliente finale), ha fatto rilevare una lieve crescita pari allo 0,4% rispetto a novembre 2009. Incremento più elevato per i trasferimenti di autovetture al lordo delle minivolture, con una variazione mensile di +4,6% e 422.174 formalità contro le 403.452 di novembre 2009, dovuta in particolar modo alla crescita delle minivolture delle autovetture, con un aumento pari a +11,2%. Leggero aumento anche per le moto al netto delle minivolture, con una variazione mensile di +0,2%, essendo state presentate 36.113 pratiche contro le 36.030 di novembre 2009; i veicoli in genere, sempre al netto delle minivolture, hanno fatto registrare lo stesso incremento dei motocicli, pari allo 0,2%.

Riguardo ai volumi numerici globali in assoluto, si riscontra che i passaggi di proprietà, depurati dall'effetto distorsivo delle minivolture, sono stati 245.896 per le sole autovetture e 326.005 per tutti i veicoli (nel mese di novembre 2009 furono, rispettivamente, 244.910 e 325.374). Per ogni 100 autovetture nuove sono state vendute 170 usate nel mese di novembre e 139 nei primi undici mesi.

Il periodo gennaio-novembre 2010 ha riportato una diminuzione dello 0,7% per le autovetture e dello 0,1% per tutti i veicoli, mentre si è registrato un incremento del 2,1% per i motocicli.

Altra pesante flessione per le **radiazioni** di autovetture a novembre: si è passati da 160.529 pratiche di novembre 2009 a 114.734, con un decremento pari al 28,5%. Il tasso unitario di sostituzione (rapporto radiazioni/prime iscrizioni) è stato, per le autovetture, pari a 0,79 (per ogni 100 autovetture nuove sono state radiate 79) nel mese di novembre ed a 0,83 nei primi undici mesi. Diminuzione più lieve rispetto ai mesi precedenti per i motocicli, con una variazione negativa di -4,9% e 9.206 motocicli radiati contro i 9.683 di novembre 2009. Il calo per i veicoli in genere è stato del 26,4%, con 136.210 radiazioni rispetto alle 185.044 del corrispondente mese del 2009.

Da gennaio 2010 si sono rilevati decrementi pari a -13,3% per le autovetture, -19,6% per i motocicli e -12,7% per tutti i veicoli.

# FORMALITA' P.R.A. RELATIVE ALLE AUTOVETTURE

Grafico 1

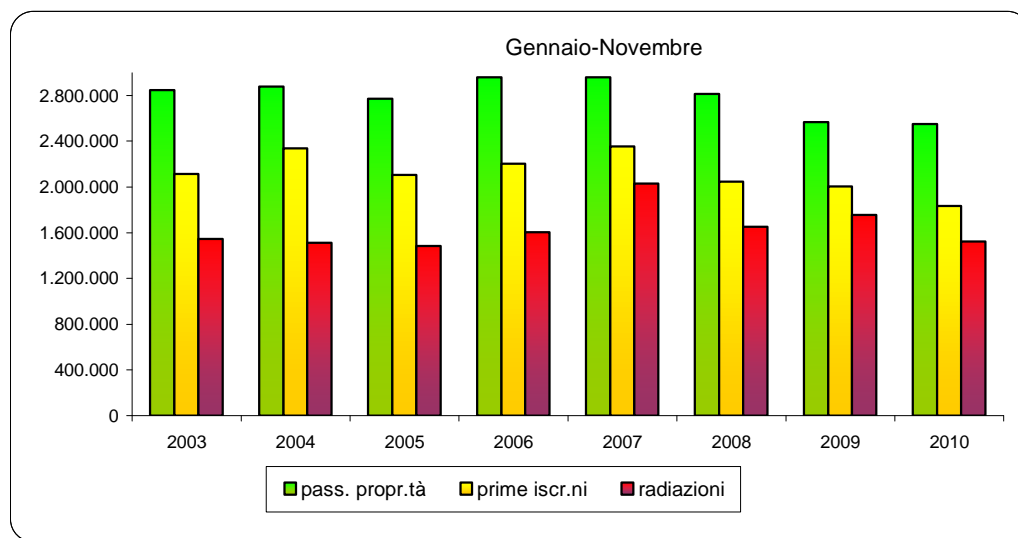
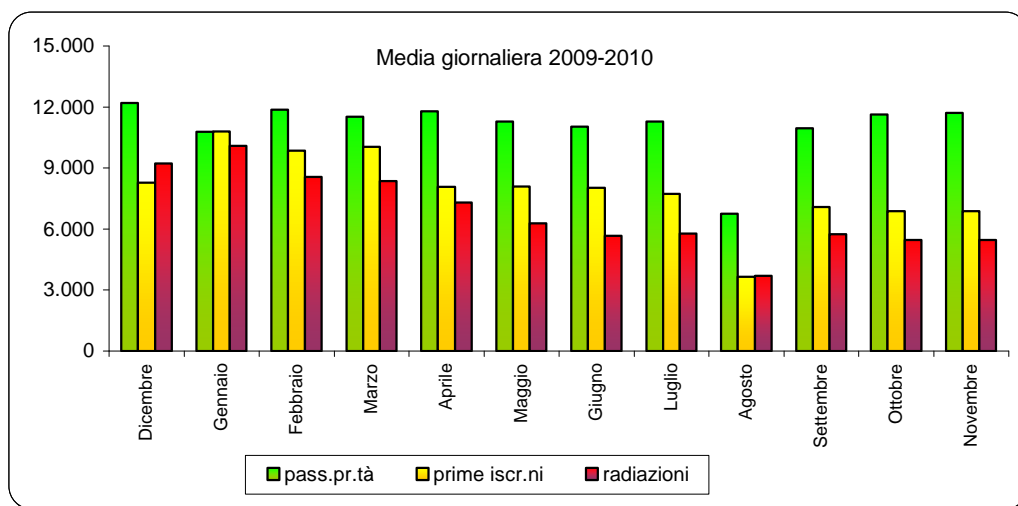
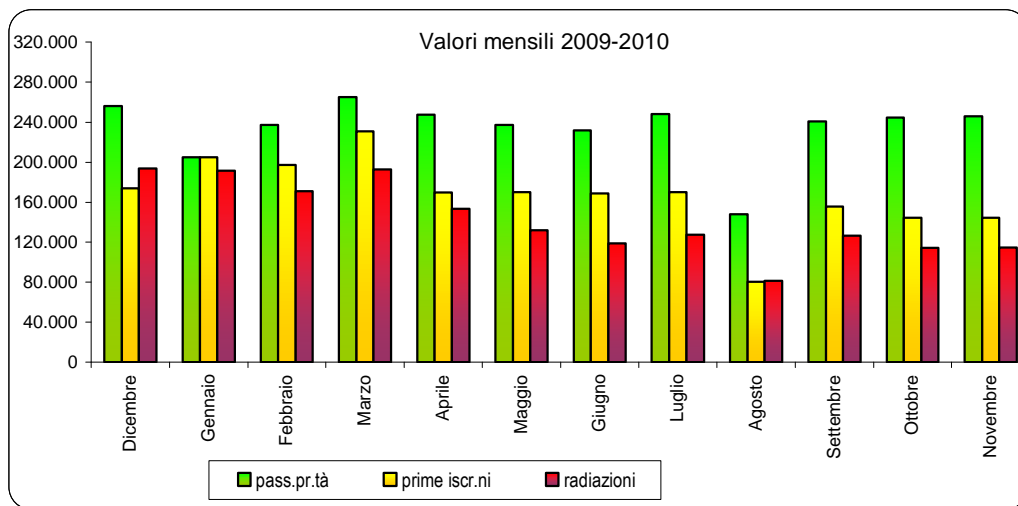



## PRIME ISCRIZIONI AUTOVETTURE NUOVE DI FABBRICA

Tabella 1

| MESI      | 2008        | 2009        |           | 2010        |           |
|-----------|-------------|-------------|-----------|-------------|-----------|
|           | Val. assol. | Val. assol. | D % 09/08 | Val. assol. | D % 10/09 |
| Gennaio   | 239.244     | 153.214     | -36,0     | 204.977     | 33,8      |
| Febbraio  | 209.547     | 161.377     | -23,0     | 197.056     | 22,1      |
| Marzo     | 203.045     | 209.685     | 3,3       | 230.973     | 10,2      |
| Aprile    | 206.180     | 196.215     | -4,8      | 169.533     | -13,6     |
| Maggio    | 205.735     | 194.109     | -5,7      | 170.186     | -12,3     |
| Giugno    | 189.077     | 203.394     | 7,6       | 168.633     | -17,1     |
| Luglio    | 208.418     | 210.143     | 0,8       | 169.987     | -19,1     |
| Agosto    | 90.800      | 99.944      | 10,1      | 80.388      | -19,6     |
| Settembre | 179.324     | 195.977     | 9,3       | 155.776     | -20,5     |
| Ottobre   | 170.483     | 193.124     | 13,3      | 144.362     | -25,2     |
| Novembre  | 146.740     | 186.840     | 27,3      | 144.393     | -22,7     |
| Dicembre  | 144.977     | 173.579     | 19,7      |             |           |
| TOTALE    | 2.193.570   | 2.177.601   | -0,7      |             |           |

## PRIME ISCRIZIONI VEICOLI TRASPORTO MERCI NUOVI DI FABBRICA

Tabella 2

| MESI      | 2008        | 2009        |           | 2010        |           |
|-----------|-------------|-------------|-----------|-------------|-----------|
|           | Val. assol. | Val. assol. | D % 09/08 | Val. assol. | D % 10/09 |
| Gennaio   | 25.613      | 16.594      | -35,2     | 17.230      | 3,8       |
| Febbraio  | 24.151      | 15.654      | -35,2     | 19.450      | 24,2      |
| Marzo     | 25.534      | 20.660      | -19,1     | 27.528      | 33,2      |
| Aprile    | 23.515      | 17.646      | -25,0     | 16.100      | -8,8      |
| Maggio    | 24.224      | 17.140      | -29,2     | 17.058      | -0,5      |
| Giugno    | 22.788      | 18.549      | -18,6     | 16.163      | -12,9     |
| Luglio    | 26.614      | 18.762      | -29,5     | 17.044      | -9,2      |
| Agosto    | 12.139      | 9.089       | -25,1     | 8.359       | -8,0      |
| Settembre | 23.460      | 16.343      | -30,3     | 15.354      | -6,1      |
| Ottobre   | 22.907      | 17.651      | -22,9     | 15.166      | -14,1     |
| Novembre  | 19.673      | 17.405      | -11,5     | 18.182      | 4,5       |
| Dicembre  | 20.950      | 19.546      | -6,7      |             |           |
| TOTALE    | 271.568     | 205.039     | -24,5     |             |           |

## PRIME ISCRIZIONI MOTOCICLI NUOVI DI FABBRICA

Tabella 3

| MESI      | 2008        | 2009        |           | 2010        |           |
|-----------|-------------|-------------|-----------|-------------|-----------|
|           | Val. assol. | Val. assol. | D % 09/08 | Val. assol. | D % 10/09 |
| Gennaio   | 25.971      | 16.151      | -37,8     | 20.326      | 25,8      |
| Febbraio  | 29.133      | 18.892      | -35,2     | 17.717      | -6,2      |
| Marzo     | 36.838      | 42.624      | 15,7      | 36.025      | -15,5     |
| Aprile    | 49.023      | 48.954      | -0,1      | 42.968      | -12,2     |
| Maggio    | 54.792      | 55.363      | 1,0       | 38.902      | -29,7     |
| Giugno    | 50.302      | 59.030      | 17,4      | 39.131      | -33,7     |
| Luglio    | 56.205      | 55.373      | -1,5      | 38.632      | -30,2     |
| Agosto    | 20.332      | 20.578      | 1,2       | 15.056      | -26,8     |
| Settembre | 31.300      | 33.004      | 5,4       | 22.548      | -31,7     |
| Ottobre   | 25.404      | 27.010      | 6,3       | 14.950      | -44,7     |
| Novembre  | 13.697      | 17.243      | 25,9      | 15.047      | -12,7     |
| Dicembre  | 11.381      | 13.015      | 14,4      |             |           |
| TOTALE    | 404.378     | 407.237     | 0,7       |             |           |

## PRIME ISCRIZIONI ALTRI VEICOLI NUOVI DI FABBRICA

Tabella 4

| MESI      | 2008        | 2009        |           | 2010        |           |
|-----------|-------------|-------------|-----------|-------------|-----------|
|           | Val. assol. | Val. assol. | D % 09/08 | Val. assol. | D % 10/09 |
| Gennaio   | 2.716       | 1.950       | -28,2     | 1.344       | -31,1     |
| Febbraio  | 2.971       | 2.818       | -5,1      | 1.316       | -53,3     |
| Marzo     | 3.198       | 3.269       | 2,2       | 1.785       | -45,4     |
| Aprile    | 3.245       | 2.573       | -20,7     | 1.658       | -35,6     |
| Maggio    | 3.254       | 1.977       | -39,2     | 1.801       | -8,9      |
| Giugno    | 3.296       | 2.106       | -36,1     | 1.834       | -12,9     |
| Luglio    | 3.578       | 2.347       | -34,4     | 1.966       | -16,2     |
| Agosto    | 1.941       | 1.194       | -38,5     | 1.156       | -3,2      |
| Settembre | 2.929       | 1.940       | -33,8     | 1.873       | -3,5      |
| Ottobre   | 2.917       | 1.621       | -44,4     | 1.766       | 8,9       |
| Novembre  | 2.286       | 1.530       | -33,1     | 1.746       | 14,1      |
| Dicembre  | 2.012       | 1.187       | -41,0     |             |           |
| TOTALE    | 34.343      | 24.512      | -28,6     |             |           |

## PRIME ISCRIZIONI TOTALE VEICOLI NUOVI DI FABBRICA

Tabella 5

| MESI          | 2008             | 2009             |             | 2010        |           |
|---------------|------------------|------------------|-------------|-------------|-----------|
|               | Val. assol.      | Val. assol.      | D % 09/08   | Val. assol. | D % 10/09 |
| Gennaio       | 293.544          | 187.909          | -36,0       | 243.877     | 29,8      |
| Febbraio      | 265.802          | 198.741          | -25,2       | 235.539     | 18,5      |
| Marzo         | 268.615          | 276.238          | 2,8         | 296.311     | 7,3       |
| Aprile        | 281.963          | 265.388          | -5,9        | 230.259     | -13,2     |
| Maggio        | 288.005          | 268.589          | -6,7        | 227.947     | -15,1     |
| Giugno        | 265.463          | 283.079          | 6,6         | 225.761     | -20,2     |
| Luglio        | 294.815          | 286.625          | -2,8        | 227.629     | -20,6     |
| Agosto        | 125.212          | 130.805          | 4,5         | 104.959     | -19,8     |
| Settembre     | 237.013          | 247.264          | 4,3         | 195.551     | -20,9     |
| Ottobre       | 221.711          | 239.406          | 8,0         | 176.244     | -26,4     |
| Novembre      | 182.396          | 223.018          | 22,3        | 179.368     | -19,6     |
| Dicembre      | 179.320          | 207.327          | 15,6        |             |           |
| <b>TOTALE</b> | <b>2.903.859</b> | <b>2.814.389</b> | <b>-3,1</b> |             |           |

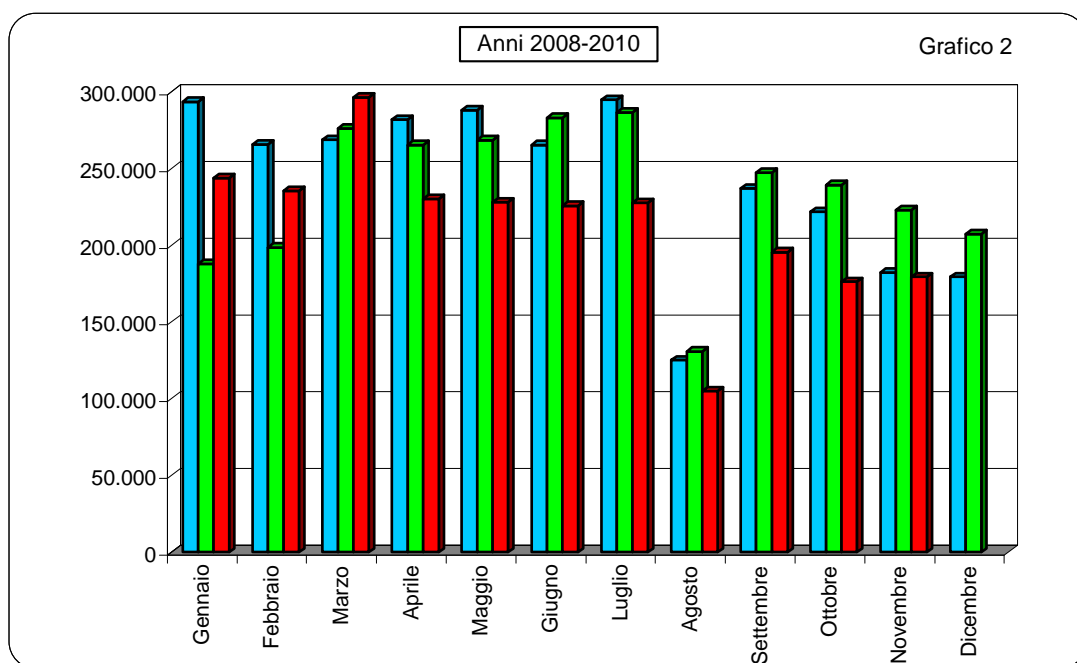

## PASSAGGI DI PROPRIETA' AUTOVETTURE

Tabella 6

| MESI      | 2008        | 2009        |           | 2010        |           |
|-----------|-------------|-------------|-----------|-------------|-----------|
|           | Val. assol. | Val. assol. | D % 09/08 | Val. assol. | D % 10/09 |
| Gennaio   | 447.957     | 359.518     | -19,7     | 331.724     | -7,7      |
| Febbraio  | 453.032     | 385.885     | -14,8     | 371.979     | -3,6      |
| Marzo     | 426.467     | 427.641     | 0,3       | 439.403     | 2,8       |
| Aprile    | 452.338     | 389.796     | -13,8     | 419.590     | 7,6       |
| Maggio    | 422.220     | 356.959     | -15,5     | 389.793     | 9,2       |
| Giugno    | 383.899     | 366.257     | -4,6      | 373.157     | 1,9       |
| Luglio    | 448.208     | 412.015     | -8,1      | 398.888     | -3,2      |
| Agosto    | 228.104     | 212.937     | -6,6      | 232.048     | 9,0       |
| Settembre | 395.493     | 373.721     | -5,5      | 388.049     | 3,8       |
| Ottobre   | 463.046     | 418.824     | -9,6      | 409.488     | -2,2      |
| Novembre  | 384.606     | 403.452     | 4,9       | 422.174     | 4,6       |
| Dicembre  | 381.395     | 399.067     | 4,6       |             |           |
| TOTALE    | 4.886.765   | 4.506.072   | -7,8      |             |           |

## PASSAGGI DI PROPRIETA' VEICOLI TRASPORTO MERCI

Tabella 7

| MESI      | 2008        | 2009        |           | 2010        |           |
|-----------|-------------|-------------|-----------|-------------|-----------|
|           | Val. assol. | Val. assol. | D % 09/08 | Val. assol. | D % 10/09 |
| Gennaio   | 67.593      | 52.539      | -22,3     | 49.968      | -4,9      |
| Febbraio  | 66.649      | 55.759      | -16,3     | 56.444      | 1,2       |
| Marzo     | 61.617      | 60.948      | -1,1      | 64.433      | 5,7       |
| Aprile    | 65.067      | 55.210      | -15,1     | 60.794      | 10,1      |
| Maggio    | 61.256      | 53.069      | -13,4     | 58.494      | 10,2      |
| Giugno    | 56.595      | 54.005      | -4,6      | 55.749      | 3,2       |
| Luglio    | 63.479      | 60.098      | -5,3      | 58.301      | -3,0      |
| Agosto    | 29.772      | 28.595      | -4,0      | 31.877      | 11,5      |
| Settembre | 52.388      | 49.511      | -5,5      | 53.730      | 8,5       |
| Ottobre   | 64.725      | 59.796      | -7,6      | 57.773      | -3,4      |
| Novembre  | 54.822      | 58.787      | 7,2       | 59.867      | 1,8       |
| Dicembre  | 54.241      | 58.372      | 7,6       |             |           |
| TOTALE    | 698.204     | 646.689     | -7,4      |             |           |

## PASSAGGI DI PROPRIETA' MOTOCICLI

Tabella 8

| MESI      | 2008        | 2009        |           | 2010        |           |
|-----------|-------------|-------------|-----------|-------------|-----------|
|           | Val. assol. | Val. assol. | D % 09/08 | Val. assol. | D % 10/09 |
| Gennaio   | 38.212      | 29.825      | -21,9     | 31.120      | 4,3       |
| Febbraio  | 49.000      | 37.767      | -22,9     | 38.018      | 0,7       |
| Marzo     | 55.941      | 55.960      | 0,0       | 57.246      | 2,3       |
| Aprile    | 69.675      | 63.904      | -8,3      | 72.547      | 13,5      |
| Maggio    | 77.148      | 70.143      | -9,1      | 72.420      | 3,2       |
| Giugno    | 71.787      | 78.584      | 9,5       | 75.045      | -4,5      |
| Luglio    | 85.102      | 80.264      | -5,7      | 80.089      | -0,2      |
| Agosto    | 40.096      | 39.525      | -1,4      | 43.021      | 8,8       |
| Settembre | 58.868      | 58.150      | -1,2      | 58.844      | 1,2       |
| Ottobre   | 56.951      | 53.071      | -6,8      | 50.101      | -5,6      |
| Novembre  | 38.577      | 40.370      | 4,6       | 40.936      | 1,4       |
| Dicembre  | 29.733      | 33.374      | 12,2      |             |           |
| TOTALE    | 671.090     | 640.937     | -4,5      |             |           |

## PASSAGGI DI PROPRIETA' ALTRI VEICOLI

Tabella 9

| MESI      | 2008        | 2009        |           | 2010        |           |
|-----------|-------------|-------------|-----------|-------------|-----------|
|           | Val. assol. | Val. assol. | D % 09/08 | Val. assol. | D % 10/09 |
| Gennaio   | 6.455       | 4.863       | -24,7     | 5.051       | 3,9       |
| Febbraio  | 6.988       | 7.965       | 14,0      | 5.897       | -26,0     |
| Marzo     | 6.421       | 8.692       | 35,4      | 7.316       | -15,8     |
| Aprile    | 7.696       | 8.136       | 5,7       | 6.450       | -20,7     |
| Maggio    | 6.580       | 5.980       | -9,1      | 6.286       | 5,1       |
| Giugno    | 6.321       | 5.893       | -6,8      | 6.464       | 9,7       |
| Luglio    | 7.527       | 6.735       | -10,5     | 6.410       | -4,8      |
| Agosto    | 3.478       | 3.311       | -4,8      | 3.676       | 11,0      |
| Settembre | 6.203       | 7.546       | 21,7      | 5.852       | -22,4     |
| Ottobre   | 6.874       | 5.760       | -16,2     | 5.545       | -3,7      |
| Novembre  | 5.971       | 5.705       | -4,5      | 5.651       | -0,9      |
| Dicembre  | 5.316       | 5.055       | -4,9      |             |           |
| TOTALE    | 75.830      | 75.641      | -0,2      |             |           |

## PASSAGGI DI PROPRIETA' TOTALE VEICOLI

Tabella 10

| MESI          | 2008             | 2009             |             | 2010        |           |
|---------------|------------------|------------------|-------------|-------------|-----------|
|               | Val. assol.      | Val. assol.      | D % 09/08   | Val. assol. | D % 10/09 |
| Gennaio       | 560.217          | 446.745          | -20,3       | 417.863     | -6,5      |
| Febbraio      | 575.669          | 487.376          | -15,3       | 472.338     | -3,1      |
| Marzo         | 550.446          | 553.241          | 0,5         | 568.398     | 2,7       |
| Aprile        | 594.776          | 517.046          | -13,1       | 559.381     | 8,2       |
| Maggio        | 567.204          | 486.151          | -14,3       | 526.993     | 8,4       |
| Giugno        | 518.602          | 504.739          | -2,7        | 510.415     | 1,1       |
| Luglio        | 604.316          | 559.112          | -7,5        | 543.688     | -2,8      |
| Agosto        | 301.450          | 284.368          | -5,7        | 310.622     | 9,2       |
| Settembre     | 512.952          | 488.928          | -4,7        | 506.475     | 3,6       |
| Ottobre       | 591.596          | 537.451          | -9,2        | 522.907     | -2,7      |
| Novembre      | 483.976          | 508.314          | 5,0         | 528.628     | 4,0       |
| Dicembre      | 470.685          | 495.868          | 5,4         |             |           |
| <b>TOTALE</b> | <b>6.331.889</b> | <b>5.869.339</b> | <b>-7,3</b> |             |           |

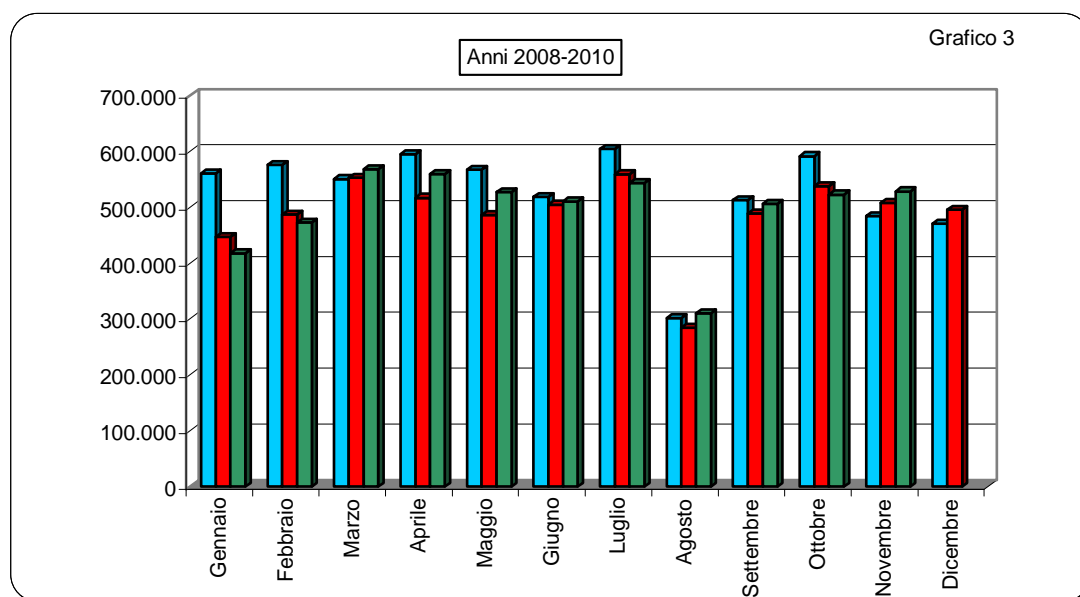

## MINIVOLTURE AUTOVETTURE

Tabella 11

| MESI      | 2008        | 2009        |           | 2010        |           |
|-----------|-------------|-------------|-----------|-------------|-----------|
|           | Val. assol. | Val. assol. | D % 09/08 | Val. assol. | D % 10/09 |
| Gennaio   | 175.742     | 139.233     | -20,8     | 126.903     | -8,9      |
| Febbraio  | 165.078     | 150.186     | -9,0      | 134.659     | -10,3     |
| Marzo     | 171.165     | 163.142     | -4,7      | 174.199     | 6,8       |
| Aprile    | 183.701     | 147.360     | -19,8     | 171.883     | 16,6      |
| Maggio    | 169.345     | 133.766     | -21,0     | 152.729     | 14,2      |
| Giugno    | 144.850     | 133.103     | -8,1      | 141.386     | 6,2       |
| Luglio    | 172.564     | 146.067     | -15,4     | 150.746     | 3,2       |
| Agosto    | 84.442      | 71.934      | -14,8     | 83.787      | 16,5      |
| Settembre | 153.050     | 135.116     | -11,7     | 147.223     | 9,0       |
| Ottobre   | 186.711     | 160.169     | -14,2     | 165.165     | 3,1       |
| Novembre  | 157.487     | 158.542     | 0,7       | 176.278     | 11,2      |
| Dicembre  | 154.907     | 143.073     | -7,6      |             |           |
| TOTALE    | 1.919.042   | 1.681.691   | -12,4     |             |           |

## MINIVOLTURE VEICOLI TRASPORTO MERCI

Tabella 12

| MESI      | 2008        | 2009        |           | 2010        |           |
|-----------|-------------|-------------|-----------|-------------|-----------|
|           | Val. assol. | Val. assol. | D % 09/08 | Val. assol. | D % 10/09 |
| Gennaio   | 23.133      | 17.978      | -22,3     | 15.330      | -14,7     |
| Febbraio  | 20.802      | 17.790      | -14,5     | 16.385      | -7,9      |
| Marzo     | 20.227      | 18.303      | -9,5      | 20.218      | 10,5      |
| Aprile    | 22.014      | 16.521      | -25,0     | 19.856      | 20,2      |
| Maggio    | 20.822      | 16.320      | -21,6     | 18.818      | 15,3      |
| Giugno    | 18.457      | 16.567      | -10,2     | 17.728      | 7,0       |
| Luglio    | 21.842      | 18.444      | -15,6     | 19.346      | 4,9       |
| Agosto    | 10.030      | 8.094       | -19,3     | 10.491      | 29,6      |
| Settembre | 17.494      | 14.844      | -15,1     | 17.645      | 18,9      |
| Ottobre   | 22.952      | 18.734      | -18,4     | 19.881      | 6,1       |
| Novembre  | 19.076      | 18.690      | -2,0      | 20.131      | 7,7       |
| Dicembre  | 19.279      | 16.698      | -13,4     |             |           |
| TOTALE    | 236.128     | 198.983     | -15,7     |             |           |

## MINIVOLTURE MOTOCICLI

Tabella 13

| MESI      | 2008        | 2009        |           | 2010        |           |
|-----------|-------------|-------------|-----------|-------------|-----------|
|           | Val. assol. | Val. assol. | D % 09/08 | Val. assol. | D % 10/09 |
| Gennaio   | 5.407       | 4.093       | -24,3     | 3.976       | -2,9      |
| Febbraio  | 5.552       | 4.853       | -12,6     | 4.538       | -6,5      |
| Marzo     | 6.213       | 6.346       | 2,1       | 6.162       | -2,9      |
| Aprile    | 7.262       | 6.806       | -6,3      | 7.202       | 5,8       |
| Maggio    | 7.633       | 6.870       | -10,0     | 6.914       | 0,6       |
| Giugno    | 6.871       | 7.526       | 9,5       | 7.138       | -5,2      |
| Luglio    | 8.708       | 8.086       | -7,1      | 8.431       | 4,3       |
| Agosto    | 4.381       | 4.030       | -8,0      | 4.754       | 18,0      |
| Settembre | 6.571       | 6.352       | -3,3      | 6.408       | 0,9       |
| Ottobre   | 6.755       | 6.118       | -9,4      | 5.654       | -7,6      |
| Novembre  | 4.340       | 4.340       | 0,0       | 4.823       | 11,1      |
| Dicembre  | 3.720       | 4.258       | 14,5      |             |           |
| TOTALE    | 73.413      | 69.678      | -5,1      |             |           |

## MINIVOLTURE ALTRI VEICOLI

Tabella 14

| MESI      | 2008        | 2009        |           | 2010        |           |
|-----------|-------------|-------------|-----------|-------------|-----------|
|           | Val. assol. | Val. assol. | D % 09/08 | Val. assol. | D % 10/09 |
| Gennaio   | 1.575       | 1.106       | -29,8     | 1.238       | 11,9      |
| Febbraio  | 1.664       | 2.345       | 40,9      | 1.409       | -39,9     |
| Marzo     | 1.569       | 2.456       | 56,5      | 1.628       | -33,7     |
| Aprile    | 1.694       | 2.274       | 34,2      | 1.674       | -26,4     |
| Maggio    | 1.539       | 1.337       | -13,1     | 1.477       | 10,5      |
| Giugno    | 1.371       | 1.358       | -0,9      | 1.439       | 6,0       |
| Luglio    | 1.858       | 1.435       | -22,8     | 1.540       | 7,3       |
| Agosto    | 782         | 536         | -31,5     | 714         | 33,2      |
| Settembre | 1.447       | 2.147       | 48,4      | 1.461       | -32,0     |
| Ottobre   | 1.708       | 1.346       | -21,2     | 1.465       | 8,8       |
| Novembre  | 1.366       | 1.368       | 0,1       | 1.391       | 1,7       |
| Dicembre  | 1.289       | 1.166       | -9,5      |             |           |
| TOTALE    | 17.862      | 18.874      | 5,7       |             |           |



## MINIVOLTURE TOTALE VEICOLI

Tabella 15

| MESI      | 2008        | 2009        |           | 2010        |           |
|-----------|-------------|-------------|-----------|-------------|-----------|
|           | Val. assol. | Val. assol. | D % 09/08 | Val. assol. | D % 10/09 |
| Gennaio   | 205.857     | 162.410     | -21,1     | 147.447     | -9,2      |
| Febbraio  | 193.096     | 175.174     | -9,3      | 156.991     | -10,4     |
| Marzo     | 199.174     | 190.247     | -4,5      | 202.207     | 6,3       |
| Aprile    | 214.671     | 172.961     | -19,4     | 200.615     | 16,0      |
| Maggio    | 199.339     | 158.293     | -20,6     | 179.938     | 13,7      |
| Giugno    | 171.549     | 158.554     | -7,6      | 167.691     | 5,8       |
| Luglio    | 204.972     | 174.032     | -15,1     | 180.063     | 3,5       |
| Agosto    | 99.635      | 84.594      | -15,1     | 99.746      | 17,9      |
| Settembre | 178.562     | 158.459     | -11,3     | 172.737     | 9,0       |
| Ottobre   | 218.126     | 186.367     | -14,6     | 192.165     | 3,1       |
| Novembre  | 182.269     | 182.940     | 0,4       | 202.623     | 10,8      |
| Dicembre  | 179.195     | 165.195     | -7,8      |             |           |
| TOTALE    | 2.246.445   | 1.969.226   | -12,3     |             |           |

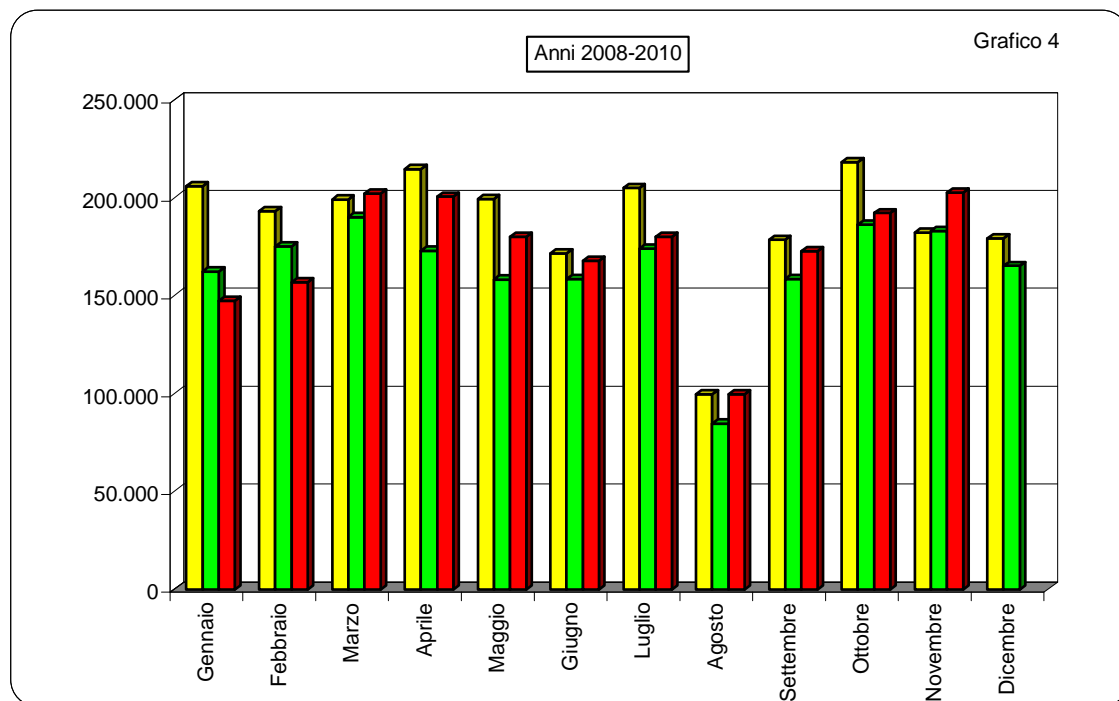

**PASSAGGI DI PROPRIETA' AUTOVETTURE AL NETTO DELLE  
MINIVOLTURE**

Tabella 16

| MESI      | 2008        | 2009        |           | 2010        |           |
|-----------|-------------|-------------|-----------|-------------|-----------|
|           | Val. assol. | Val. assol. | D % 09/08 | Val. assol. | D % 10/09 |
| Gennaio   | 272.215     | 220.285     | -19,1     | 204.821     | -7,0      |
| Febbraio  | 287.954     | 235.699     | -18,1     | 237.320     | 0,7       |
| Marzo     | 255.302     | 264.499     | 3,6       | 265.204     | 0,3       |
| Aprile    | 268.637     | 242.436     | -9,8      | 247.707     | 2,2       |
| Maggio    | 252.875     | 223.193     | -11,7     | 237.064     | 6,2       |
| Giugno    | 239.049     | 233.154     | -2,5      | 231.771     | -0,6      |
| Luglio    | 275.644     | 265.948     | -3,5      | 248.142     | -6,7      |
| Agosto    | 143.662     | 141.003     | -1,9      | 148.261     | 5,1       |
| Settembre | 242.443     | 238.605     | -1,6      | 240.826     | 0,9       |
| Ottobre   | 276.335     | 258.655     | -6,4      | 244.323     | -5,5      |
| Novembre  | 227.119     | 244.910     | 7,8       | 245.896     | 0,4       |
| Dicembre  | 226.488     | 255.994     | 13,0      |             |           |
| TOTALE    | 2.967.723   | 2.824.381   | -4,8      |             |           |

**PASSAGGI DI PROPRIETA' VEICOLI MERCI AL NETTO DELLE  
MINIVOLTURE**

Tabella 17

| MESI      | 2008        | 2009        |           | 2010        |           |
|-----------|-------------|-------------|-----------|-------------|-----------|
|           | Val. assol. | Val. assol. | D % 09/08 | Val. assol. | D % 10/09 |
| Gennaio   | 44.460      | 34.561      | -22,3     | 34.638      | 0,2       |
| Febbraio  | 45.847      | 37.969      | -17,2     | 40.059      | 5,5       |
| Marzo     | 41.390      | 42.645      | 3,0       | 44.215      | 3,7       |
| Aprile    | 43.053      | 38.689      | -10,1     | 40.938      | 5,8       |
| Maggio    | 40.434      | 36.749      | -9,1      | 39.676      | 8,0       |
| Giugno    | 38.138      | 37.438      | -1,8      | 38.021      | 1,6       |
| Luglio    | 41.637      | 41.654      | 0,0       | 38.955      | -6,5      |
| Agosto    | 19.742      | 20.501      | 3,8       | 21.386      | 4,3       |
| Settembre | 34.894      | 34.667      | -0,7      | 36.085      | 4,1       |
| Ottobre   | 41.773      | 41.062      | -1,7      | 37.892      | -7,7      |
| Novembre  | 35.746      | 40.097      | 12,2      | 39.736      | -0,9      |
| Dicembre  | 34.962      | 41.674      | 19,2      |             |           |
| TOTALE    | 462.076     | 447.706     | -3,1      |             |           |

## PASSAGGI DI PROPRIETA' MOTOCICLI AL NETTO DELLE MINIVOLTURE

Tabella 18

| MESI      | 2008        | 2009        |           | 2010        |           |
|-----------|-------------|-------------|-----------|-------------|-----------|
|           | Val. assol. | Val. assol. | D % 09/08 | Val. assol. | D % 10/09 |
| Gennaio   | 32.805      | 25.732      | -21,6     | 27.144      | 5,5       |
| Febbraio  | 43.448      | 32.914      | -24,2     | 33.480      | 1,7       |
| Marzo     | 49.728      | 49.614      | -0,2      | 51.084      | 3,0       |
| Aprile    | 62.413      | 57.098      | -8,5      | 65.345      | 14,4      |
| Maggio    | 69.515      | 63.273      | -9,0      | 65.506      | 3,5       |
| Giugno    | 64.916      | 71.058      | 9,5       | 67.907      | -4,4      |
| Luglio    | 76.394      | 72.178      | -5,5      | 71.658      | -0,7      |
| Agosto    | 35.715      | 35.495      | -0,6      | 38.267      | 7,8       |
| Settembre | 52.297      | 51.798      | -1,0      | 52.436      | 1,2       |
| Ottobre   | 50.196      | 46.953      | -6,5      | 44.447      | -5,3      |
| Novembre  | 34.237      | 36.030      | 5,2       | 36.113      | 0,2       |
| Dicembre  | 26.013      | 29.116      | 11,9      |             |           |
| TOTALE    | 597.677     | 571.259     | -4,4      |             |           |

## PASSAGGI DI PROPRIETA' ALTRI VEICOLI AL NETTO DELLE MINIVOLTURE

Tabella 19

| MESI      | 2008        | 2009        |           | 2010        |           |
|-----------|-------------|-------------|-----------|-------------|-----------|
|           | Val. assol. | Val. assol. | D % 09/08 | Val. assol. | D % 10/09 |
| Gennaio   | 4.880       | 3.757       | -23,0     | 3.813       | 1,5       |
| Febbraio  | 5.324       | 5.620       | 5,6       | 4.488       | -20,1     |
| Marzo     | 4.852       | 6.236       | 28,5      | 5.688       | -8,8      |
| Aprile    | 6.002       | 5.862       | -2,3      | 4.776       | -18,5     |
| Maggio    | 5.041       | 4.643       | -7,9      | 4.809       | 3,6       |
| Giugno    | 4.950       | 4.535       | -8,4      | 5.025       | 10,8      |
| Luglio    | 5.669       | 5.300       | -6,5      | 4.870       | -8,1      |
| Agosto    | 2.696       | 2.775       | 2,9       | 2.962       | 6,7       |
| Settembre | 4.756       | 5.399       | 13,5      | 4.391       | -18,7     |
| Ottobre   | 5.166       | 4.414       | -14,6     | 4.080       | -7,6      |
| Novembre  | 4.605       | 4.337       | -5,8      | 4.260       | -1,8      |
| Dicembre  | 4.027       | 3.889       | -3,4      |             |           |
| TOTALE    | 57.968      | 56.767      | -2,1      |             |           |

## PASSAGGI DI PROPRIETA' TOTALE VEICOLI AL NETTO DELLE MINIVOLTURE

Tabella 20

| MESI          | 2008             | 2009             |             | 2010        |           |
|---------------|------------------|------------------|-------------|-------------|-----------|
|               | Val. assol.      | Val. assol.      | D % 09/08   | Val. assol. | D % 10/09 |
| Gennaio       | 354.360          | 284.335          | -19,8       | 270.416     | -4,9      |
| Febbraio      | 382.573          | 312.202          | -18,4       | 315.347     | 1,0       |
| Marzo         | 351.272          | 362.994          | 3,3         | 366.191     | 0,9       |
| Aprile        | 380.105          | 344.085          | -9,5        | 358.766     | 4,3       |
| Maggio        | 367.865          | 327.858          | -10,9       | 347.055     | 5,9       |
| Giugno        | 347.053          | 346.185          | -0,3        | 342.724     | -1,0      |
| Luglio        | 399.344          | 385.080          | -3,6        | 363.625     | -5,6      |
| Agosto        | 201.815          | 199.774          | -1,0        | 210.876     | 5,6       |
| Settembre     | 334.390          | 330.469          | -1,2        | 333.738     | 1,0       |
| Ottobre       | 373.470          | 351.084          | -6,0        | 330.742     | -5,8      |
| Novembre      | 301.707          | 325.374          | 7,8         | 326.005     | 0,2       |
| Dicembre      | 291.490          | 330.673          | 13,4        |             |           |
| <b>TOTALE</b> | <b>4.085.444</b> | <b>3.900.113</b> | <b>-4,5</b> |             |           |

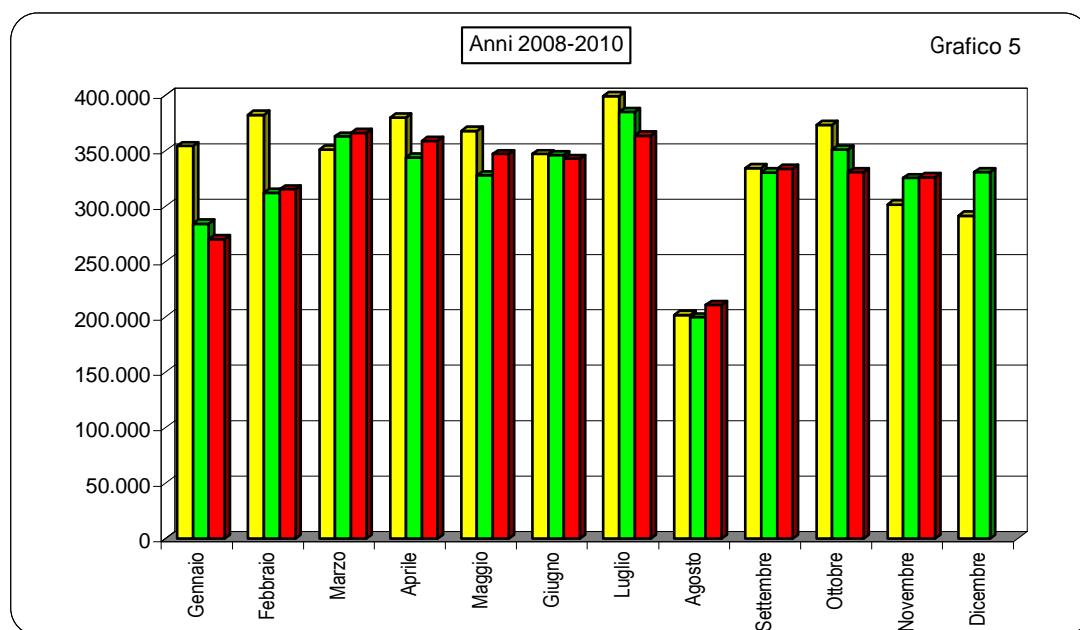

## RADIAZIONI AUTOVETTURE

Tabella 21

| MESI      | 2008        | 2009        |           | 2010        |           |
|-----------|-------------|-------------|-----------|-------------|-----------|
|           | Val. assol. | Val. assol. | D % 09/08 | Val. assol. | D % 10/09 |
| Gennaio   | 219.599     | 142.479     | -35,1     | 191.496     | 34,4      |
| Febbraio  | 173.687     | 113.310     | -34,8     | 171.228     | 51,1      |
| Marzo     | 147.031     | 164.416     | 11,8      | 192.435     | 17,0      |
| Aprile    | 164.960     | 174.395     | 5,7       | 153.388     | -12,0     |
| Maggio    | 161.942     | 183.460     | 13,3      | 131.920     | -28,1     |
| Giugno    | 133.712     | 174.078     | 30,2      | 118.819     | -31,7     |
| Luglio    | 158.158     | 191.993     | 21,4      | 127.266     | -33,7     |
| Agosto    | 85.421      | 106.752     | 25,0      | 81.297      | -23,8     |
| Settembre | 146.712     | 176.113     | 20,0      | 126.679     | -28,1     |
| Ottobre   | 146.117     | 169.427     | 16,0      | 114.535     | -32,4     |
| Novembre  | 115.312     | 160.529     | 39,2      | 114.734     | -28,5     |
| Dicembre  | 144.247     | 193.712     | 34,3      |             |           |
| TOTALE    | 1.796.898   | 1.950.664   | 8,6       |             |           |

## RADIAZIONI VEICOLI TRASPORTO MERCI

Tabella 22

| MESI      | 2008        | 2009        |           | 2010        |           |
|-----------|-------------|-------------|-----------|-------------|-----------|
|           | Val. assol. | Val. assol. | D % 09/08 | Val. assol. | D % 10/09 |
| Gennaio   | 19.778      | 14.267      | -27,9     | 16.074      | 12,7      |
| Febbraio  | 18.385      | 12.052      | -34,4     | 17.306      | 43,6      |
| Marzo     | 15.017      | 12.804      | -14,7     | 19.804      | 54,7      |
| Aprile    | 14.840      | 12.063      | -18,7     | 15.438      | 28,0      |
| Maggio    | 13.780      | 12.352      | -10,4     | 11.223      | -9,1      |
| Giugno    | 13.125      | 13.418      | 2,2       | 10.540      | -21,4     |
| Luglio    | 14.814      | 14.568      | -1,7      | 10.971      | -24,7     |
| Agosto    | 7.501       | 7.535       | 0,5       | 6.459       | -14,3     |
| Settembre | 13.067      | 12.136      | -7,1      | 10.361      | -14,6     |
| Ottobre   | 14.709      | 13.735      | -6,6      | 11.572      | -15,7     |
| Novembre  | 12.483      | 13.771      | 10,3      | 11.206      | -18,6     |
| Dicembre  | 14.348      | 16.931      | 18,0      |             |           |
| TOTALE    | 171.847     | 155.632     | -9,4      |             |           |

## RADIAZIONI MOTOCICLI

Tabella 23

| MESI      | 2008        | 2009        |           | 2010        |           |
|-----------|-------------|-------------|-----------|-------------|-----------|
|           | Val. assol. | Val. assol. | D % 09/08 | Val. assol. | D % 10/09 |
| Gennaio   | 12.514      | 9.070       | -27,5     | 10.010      | 10,4      |
| Febbraio  | 12.821      | 9.817       | -23,4     | 9.845       | 0,3       |
| Marzo     | 10.449      | 12.790      | 22,4      | 10.689      | -16,4     |
| Aprile    | 11.581      | 13.797      | 19,1      | 10.493      | -23,9     |
| Maggio    | 11.970      | 13.734      | 14,7      | 11.846      | -13,7     |
| Giugno    | 11.209      | 14.572      | 30,0      | 9.209       | -36,8     |
| Luglio    | 13.111      | 16.583      | 26,5      | 10.427      | -37,1     |
| Agosto    | 6.079       | 7.411       | 21,9      | 5.713       | -22,9     |
| Settembre | 9.475       | 11.929      | 25,9      | 9.099       | -23,7     |
| Ottobre   | 9.702       | 11.458      | 18,1      | 8.623       | -24,7     |
| Novembre  | 7.705       | 9.683       | 25,7      | 9.206       | -4,9      |
| Dicembre  | 8.571       | 10.840      | 26,5      |             |           |
| TOTALE    | 125.187     | 141.684     | 13,2      |             |           |

## RADIAZIONI ALTRI VEICOLI

Tabella 24

| MESI      | 2008        | 2009        |           | 2010        |           |
|-----------|-------------|-------------|-----------|-------------|-----------|
|           | Val. assol. | Val. assol. | D % 09/08 | Val. assol. | D % 10/09 |
| Gennaio   | 1.887       | 1.210       | -35,9     | 1.158       | -4,3      |
| Febbraio  | 1.733       | 2.194       | 26,6      | 1.225       | -44,2     |
| Marzo     | 1.278       | 1.838       | 43,8      | 1.249       | -32,0     |
| Aprile    | 1.329       | 1.569       | 18,1      | 1.111       | -29,2     |
| Maggio    | 1.291       | 1.062       | -17,7     | 1.268       | 19,4      |
| Giugno    | 1.355       | 1.061       | -21,7     | 1.172       | 10,5      |
| Luglio    | 1.531       | 1.194       | -22,0     | 1.303       | 9,1       |
| Agosto    | 763         | 651         | -14,7     | 707         | 8,6       |
| Settembre | 1.413       | 1.743       | 23,4      | 1.165       | -33,2     |
| Ottobre   | 1.584       | 1.277       | -19,4     | 1.309       | 2,5       |
| Novembre  | 1.395       | 1.061       | -23,9     | 1.064       | 0,3       |
| Dicembre  | 1.540       | 1.359       | -11,8     |             |           |
| TOTALE    | 17.099      | 16.219      | -5,1      |             |           |

## RADIAZIONI TOTALE VEICOLI

Tabella 25

| MESI      | 2008        | 2009        |           | 2010        |           |
|-----------|-------------|-------------|-----------|-------------|-----------|
|           | Val. assol. | Val. assol. | D % 09/08 | Val. assol. | D % 10/09 |
| Gennaio   | 253.778     | 167.026     | -34,2     | 218.738     | 31,0      |
| Febbraio  | 206.626     | 137.373     | -33,5     | 199.604     | 45,3      |
| Marzo     | 173.775     | 191.848     | 10,4      | 224.177     | 16,9      |
| Aprile    | 192.710     | 201.824     | 4,7       | 180.430     | -10,6     |
| Maggio    | 188.983     | 210.608     | 11,4      | 156.257     | -25,8     |
| Giugno    | 159.401     | 203.129     | 27,4      | 139.740     | -31,2     |
| Luglio    | 187.614     | 224.338     | 19,6      | 149.967     | -33,2     |
| Agosto    | 99.764      | 122.349     | 22,6      | 94.176      | -23,0     |
| Settembre | 170.667     | 201.921     | 18,3      | 147.304     | -27,0     |
| Ottobre   | 172.112     | 195.897     | 13,8      | 136.039     | -30,6     |
| Novembre  | 136.895     | 185.044     | 35,2      | 136.210     | -26,4     |
| Dicembre  | 168.706     | 222.842     | 32,1      |             |           |
| TOTALE    | 2.111.031   | 2.264.199   | 7,3       |             |           |

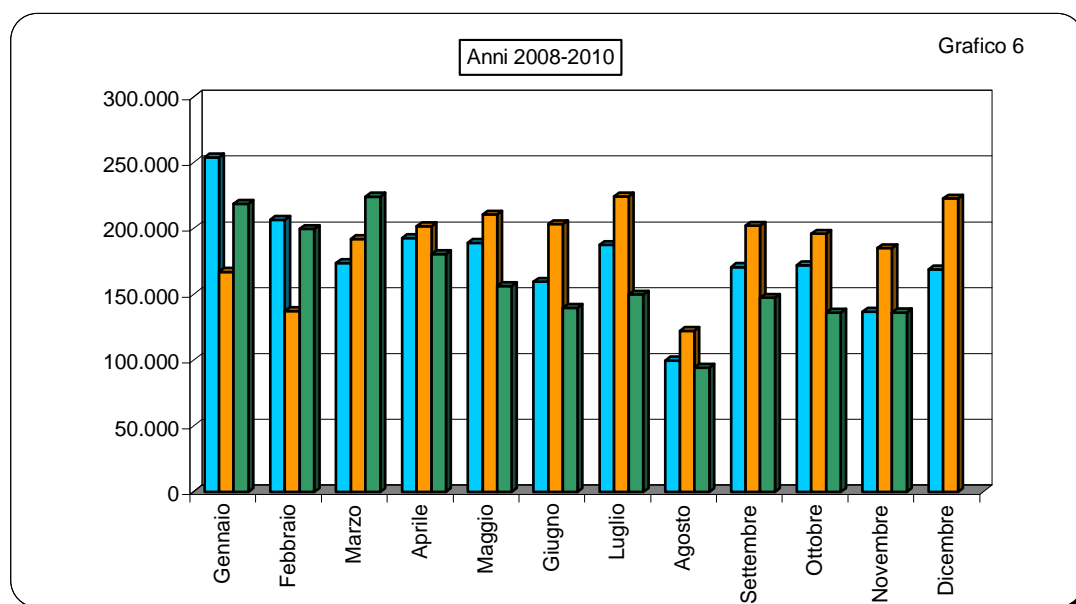

## SALDO PRIME ISCRIZIONI - RADIAZIONI

(Autovetture)

Tabella 26

| MESI      | 2008    | 2009    | 2010   |
|-----------|---------|---------|--------|
| Gennaio   | 19.645  | 10.735  | 13.481 |
| Febbraio  | 35.860  | 48.067  | 25.828 |
| Marzo     | 56.014  | 45.269  | 38.538 |
| Aprile    | 41.220  | 21.820  | 16.145 |
| Maggio    | 43.793  | 10.649  | 38.266 |
| Giugno    | 55.365  | 29.316  | 49.814 |
| Luglio    | 50.260  | 18.150  | 42.721 |
| Agosto    | 5.379   | -6.808  | -909   |
| Settembre | 32.612  | 19.864  | 29.097 |
| Ottobre   | 24.366  | 23.697  | 29.827 |
| Novembre  | 31.428  | 26.311  | 29.659 |
| Dicembre  | 730     | -20.133 |        |
| TOTALE    | 396.672 | 226.937 |        |

## RAPPORTO PRIME ISCRIZIONI/RADIAZIONI

(Autovetture)

Tabella 27

| MESI          | 2008 | 2009 | 2010 |
|---------------|------|------|------|
| Gennaio       | 1,09 | 1,08 | 1,07 |
| Febbraio      | 1,21 | 1,42 | 1,15 |
| Marzo         | 1,38 | 1,28 | 1,20 |
| Aprile        | 1,25 | 1,13 | 1,11 |
| Maggio        | 1,27 | 1,06 | 1,29 |
| Giugno        | 1,41 | 1,17 | 1,42 |
| Luglio        | 1,32 | 1,09 | 1,34 |
| Agosto        | 1,06 | 0,94 | 0,99 |
| Settembre     | 1,22 | 1,11 | 1,23 |
| Ottobre       | 1,17 | 1,14 | 1,26 |
| Novembre      | 1,27 | 1,16 | 1,26 |
| Dicembre      | 1,01 | 0,90 |      |
| Media Annuale | 1,22 | 1,12 |      |



## SALDO PRIME ISCRIZIONI - RADIAZIONI

(Veicoli trasporto merci)

Tabella 28

| MESI      | 2008   | 2009   | 2010  |
|-----------|--------|--------|-------|
| Gennaio   | 5.835  | 2.327  | 1.156 |
| Febbraio  | 5.766  | 3.602  | 2.144 |
| Marzo     | 10.517 | 7.856  | 7.724 |
| Aprile    | 8.675  | 5.583  | 662   |
| Maggio    | 10.444 | 4.788  | 5.835 |
| Giugno    | 9.663  | 5.131  | 5.623 |
| Luglio    | 11.800 | 4.194  | 6.073 |
| Agosto    | 4.638  | 1.554  | 1.900 |
| Settembre | 10.393 | 4.207  | 4.993 |
| Ottobre   | 8.198  | 3.916  | 3.594 |
| Novembre  | 7.190  | 3.634  | 6.976 |
| Dicembre  | 6.602  | 2.615  |       |
| TOTALE    | 99.721 | 49.407 |       |

## RAPPORTO PRIME ISCRIZIONI/RADIAZIONI

(Veicoli trasporto merci)

Tabella 29

| MESI          | 2008 | 2009 | 2010 |
|---------------|------|------|------|
| Gennaio       | 1,30 | 1,16 | 1,07 |
| Febbraio      | 1,31 | 1,30 | 1,12 |
| Marzo         | 1,70 | 1,61 | 1,39 |
| Aprile        | 1,58 | 1,46 | 1,04 |
| Maggio        | 1,76 | 1,39 | 1,52 |
| Giugno        | 1,74 | 1,38 | 1,53 |
| Luglio        | 1,80 | 1,29 | 1,55 |
| Agosto        | 1,62 | 1,21 | 1,29 |
| Settembre     | 1,80 | 1,35 | 1,48 |
| Ottobre       | 1,56 | 1,29 | 1,31 |
| Novembre      | 1,58 | 1,26 | 1,62 |
| Dicembre      | 1,46 | 1,15 |      |
| Media Annuale | 1,58 | 1,32 |      |

## SALDO PRIME ISCRIZIONI - RADIAZIONI

(Motocicli)

Tabella 30

| MESI      | 2008    | 2009    | 2010   |
|-----------|---------|---------|--------|
| Gennaio   | 13.457  | 7.081   | 10.316 |
| Febbraio  | 16.312  | 9.075   | 7.872  |
| Marzo     | 26.389  | 29.834  | 25.336 |
| Aprile    | 37.442  | 35.157  | 32.475 |
| Maggio    | 42.822  | 41.629  | 27.056 |
| Giugno    | 39.093  | 44.458  | 29.922 |
| Luglio    | 43.094  | 38.790  | 28.205 |
| Agosto    | 14.253  | 13.167  | 9.343  |
| Settembre | 21.825  | 21.075  | 13.449 |
| Ottobre   | 15.702  | 15.552  | 6.327  |
| Novembre  | 5.992   | 7.560   | 5.841  |
| Dicembre  | 2.810   | 2.175   |        |
| TOTALE    | 279.191 | 265.553 |        |

## RAPPORTO PRIME ISCRIZIONI/RADIAZIONI

(Motocicli)

Tabella 31

| MESI          | 2008 | 2009 | 2010 |
|---------------|------|------|------|
| Gennaio       | 2,08 | 1,78 | 2,03 |
| Febbraio      | 2,27 | 1,92 | 1,80 |
| Marzo         | 3,53 | 3,33 | 3,37 |
| Aprile        | 4,23 | 3,55 | 4,09 |
| Maggio        | 4,58 | 4,03 | 3,28 |
| Giugno        | 4,49 | 4,05 | 4,25 |
| Luglio        | 4,29 | 3,34 | 3,70 |
| Agosto        | 3,34 | 2,78 | 2,64 |
| Settembre     | 3,30 | 2,77 | 2,48 |
| Ottobre       | 2,62 | 2,36 | 1,73 |
| Novembre      | 1,78 | 1,78 | 1,63 |
| Dicembre      | 1,33 | 1,20 |      |
| Media Annuale | 3,23 | 2,87 |      |

## SALDO PRIME ISCRIZIONI - RADIAZIONI

(Altri veicoli)

Tabella 32

| MESI      | 2008   | 2009  | 2010 |
|-----------|--------|-------|------|
| Gennaio   | 829    | 740   | 186  |
| Febbraio  | 1.238  | 624   | 91   |
| Marzo     | 1.920  | 1.431 | 536  |
| Aprile    | 1.916  | 1.004 | 547  |
| Maggio    | 1.963  | 915   | 533  |
| Giugno    | 1.941  | 1.045 | 662  |
| Luglio    | 2.047  | 1.153 | 663  |
| Agosto    | 1.178  | 543   | 449  |
| Settembre | 1.516  | 197   | 708  |
| Ottobre   | 1.333  | 344   | 457  |
| Novembre  | 891    | 469   | 682  |
| Dicembre  | 472    | -172  |      |
| TOTALE    | 17.244 | 8.293 |      |

## RAPPORTO PRIME ISCRIZIONI/RADIAZIONI

(Altri veicoli)

Tabella 33

| MESI          | 2008 | 2009 | 2010 |
|---------------|------|------|------|
| Gennaio       | 1,44 | 1,61 | 1,16 |
| Febbraio      | 1,71 | 1,28 | 1,07 |
| Marzo         | 2,50 | 1,78 | 1,43 |
| Aprile        | 2,44 | 1,64 | 1,49 |
| Maggio        | 2,52 | 1,86 | 1,42 |
| Giugno        | 2,43 | 1,98 | 1,56 |
| Luglio        | 2,34 | 1,97 | 1,51 |
| Agosto        | 2,54 | 1,83 | 1,64 |
| Settembre     | 2,07 | 1,11 | 1,61 |
| Ottobre       | 1,84 | 1,27 | 1,35 |
| Novembre      | 1,64 | 1,44 | 1,64 |
| Dicembre      | 1,31 | 0,87 |      |
| Media Annuale | 2,01 | 1,51 |      |

## SALDO PRIME ISCRIZIONI - RADIAZIONI

(Totale veicoli)

Tabella 34

| MESI      | 2008    | 2009    | 2010   |
|-----------|---------|---------|--------|
| Gennaio   | 39.766  | 20.883  | 25.139 |
| Febbraio  | 59.176  | 61.368  | 35.935 |
| Marzo     | 94.840  | 84.390  | 72.134 |
| Aprile    | 89.253  | 63.564  | 49.829 |
| Maggio    | 99.022  | 57.981  | 71.690 |
| Giugno    | 106.062 | 79.950  | 86.021 |
| Luglio    | 107.201 | 62.287  | 77.662 |
| Agosto    | 25.448  | 8.456   | 10.783 |
| Settembre | 66.346  | 45.343  | 48.247 |
| Ottobre   | 49.599  | 43.509  | 40.205 |
| Novembre  | 45.501  | 37.974  | 43.158 |
| Dicembre  | 10.614  | -15.515 |        |
| TOTALE    | 792.828 | 550.190 |        |

## RAPPORTO PRIME ISCRIZIONI/RADIAZIONI

(Totale veicoli)

Tabella 35

| MESI          | 2008 | 2009 | 2010 |
|---------------|------|------|------|
| Gennaio       | 1,16 | 1,13 | 1,11 |
| Febbraio      | 1,29 | 1,45 | 1,18 |
| Marzo         | 1,55 | 1,44 | 1,32 |
| Aprile        | 1,46 | 1,31 | 1,28 |
| Maggio        | 1,52 | 1,28 | 1,46 |
| Giugno        | 1,67 | 1,39 | 1,62 |
| Luglio        | 1,57 | 1,28 | 1,52 |
| Agosto        | 1,26 | 1,07 | 1,11 |
| Settembre     | 1,39 | 1,22 | 1,33 |
| Ottobre       | 1,29 | 1,22 | 1,30 |
| Novembre      | 1,33 | 1,21 | 1,32 |
| Dicembre      | 1,06 | 0,93 |      |
| Media Annuale | 1,38 | 1,24 |      |

## RELAZIONI TRA MINIVOLTURE E PASSAGGI DI PROPRIETA'

(Autovetture)

Tabella 36

| MESI          | Composizione % |            |            |        |            |            |        |            |            |
|---------------|----------------|------------|------------|--------|------------|------------|--------|------------|------------|
|               | 2008           |            |            | 2009   |            |            | 2010   |            |            |
|               | miniv.         | pass. net. | pass. tot. | miniv. | pass. net. | pass. tot. | miniv. | pass. net. | pass. tot. |
| Gennaio       | 39,2%          | 60,8%      | 100,0%     | 38,7%  | 61,3%      | 100,0%     | 38,3%  | 61,7%      | 100,0%     |
| Febbraio      | 36,4%          | 63,6%      | 100,0%     | 38,9%  | 61,1%      | 100,0%     | 36,2%  | 63,8%      | 100,0%     |
| Marzo         | 40,1%          | 59,9%      | 100,0%     | 38,1%  | 61,9%      | 100,0%     | 39,6%  | 60,4%      | 100,0%     |
| Aprile        | 40,6%          | 59,4%      | 100,0%     | 37,8%  | 62,2%      | 100,0%     | 41,0%  | 59,0%      | 100,0%     |
| Maggio        | 40,1%          | 59,9%      | 100,0%     | 37,5%  | 62,5%      | 100,0%     | 39,2%  | 60,8%      | 100,0%     |
| Giugno        | 37,7%          | 62,3%      | 100,0%     | 36,3%  | 63,7%      | 100,0%     | 37,9%  | 62,1%      | 100,0%     |
| Luglio        | 38,5%          | 61,5%      | 100,0%     | 35,5%  | 64,5%      | 100,0%     | 37,8%  | 62,2%      | 100,0%     |
| Agosto        | 37,0%          | 63,0%      | 100,0%     | 33,8%  | 66,2%      | 100,0%     | 36,1%  | 63,9%      | 100,0%     |
| Settembre     | 38,7%          | 61,3%      | 100,0%     | 36,2%  | 63,8%      | 100,0%     | 37,9%  | 62,1%      | 100,0%     |
| Ottobre       | 40,3%          | 59,7%      | 100,0%     | 38,2%  | 61,8%      | 100,0%     | 40,3%  | 59,7%      | 100,0%     |
| Novembre      | 40,9%          | 59,1%      | 100,0%     | 39,3%  | 60,7%      | 100,0%     | 41,8%  | 58,2%      | 100,0%     |
| Dicembre      | 40,6%          | 59,4%      | 100,0%     | 35,9%  | 64,1%      | 100,0%     |        |            |            |
| Media Annuale | 39,3%          | 60,7%      | 100,0%     | 37,3%  | 62,7%      | 100,0%     |        |            |            |

(Veicoli trasporto merci)

Tabella 37

| MESI          | Composizione % |            |            |        |            |            |        |            |            |
|---------------|----------------|------------|------------|--------|------------|------------|--------|------------|------------|
|               | 2008           |            |            | 2009   |            |            | 2010   |            |            |
|               | miniv.         | pass. net. | pass. tot. | miniv. | pass. net. | pass. tot. | miniv. | pass. net. | pass. tot. |
| Gennaio       | 34,2%          | 65,8%      | 100,0%     | 34,2%  | 65,8%      | 100,0%     | 30,7%  | 69,3%      | 100,0%     |
| Febbraio      | 31,2%          | 68,8%      | 100,0%     | 31,9%  | 68,1%      | 100,0%     | 29,0%  | 71,0%      | 100,0%     |
| Marzo         | 32,8%          | 67,2%      | 100,0%     | 30,0%  | 70,0%      | 100,0%     | 31,4%  | 68,6%      | 100,0%     |
| Aprile        | 33,8%          | 66,2%      | 100,0%     | 29,9%  | 70,1%      | 100,0%     | 32,7%  | 67,3%      | 100,0%     |
| Maggio        | 34,0%          | 66,0%      | 100,0%     | 30,8%  | 69,2%      | 100,0%     | 32,2%  | 67,8%      | 100,0%     |
| Giugno        | 32,6%          | 67,4%      | 100,0%     | 30,7%  | 69,3%      | 100,0%     | 31,8%  | 68,2%      | 100,0%     |
| Luglio        | 34,4%          | 65,6%      | 100,0%     | 30,7%  | 69,3%      | 100,0%     | 33,2%  | 66,8%      | 100,0%     |
| Agosto        | 33,7%          | 66,3%      | 100,0%     | 28,3%  | 71,7%      | 100,0%     | 32,9%  | 67,1%      | 100,0%     |
| Settembre     | 33,4%          | 66,6%      | 100,0%     | 30,0%  | 70,0%      | 100,0%     | 32,8%  | 67,2%      | 100,0%     |
| Ottobre       | 35,5%          | 64,5%      | 100,0%     | 31,3%  | 68,7%      | 100,0%     | 34,4%  | 65,6%      | 100,0%     |
| Novembre      | 34,8%          | 65,2%      | 100,0%     | 31,8%  | 68,2%      | 100,0%     | 33,6%  | 66,4%      | 100,0%     |
| Dicembre      | 35,5%          | 64,5%      | 100,0%     | 28,6%  | 71,4%      | 100,0%     |        |            |            |
| Media Annuale | 33,8%          | 66,2%      | 100,0%     | 30,8%  | 69,2%      | 100,0%     |        |            |            |

## RELAZIONI TRA MINIVOLTURE E PASSAGGI DI PROPRIETA'

(Motocicli)

Tabella 38

| MESI          | Composizione % |            |            |        |            |            |        |            |            |
|---------------|----------------|------------|------------|--------|------------|------------|--------|------------|------------|
|               | 2008           |            |            | 2009   |            |            | 2010   |            |            |
|               | miniv.         | pass. net. | pass. tot. | miniv. | pass. net. | pass. tot. | miniv. | pass. net. | pass. tot. |
| Gennaio       | 14,2%          | 85,8%      | 100,0%     | 13,7%  | 86,3%      | 100,0%     | 12,8%  | 87,2%      | 100,0%     |
| Febbraio      | 11,3%          | 88,7%      | 100,0%     | 12,8%  | 87,2%      | 100,0%     | 11,9%  | 88,1%      | 100,0%     |
| Marzo         | 11,1%          | 88,9%      | 100,0%     | 11,3%  | 88,7%      | 100,0%     | 10,8%  | 89,2%      | 100,0%     |
| Aprile        | 10,4%          | 89,6%      | 100,0%     | 10,7%  | 89,3%      | 100,0%     | 9,9%   | 90,1%      | 100,0%     |
| Maggio        | 9,9%           | 90,1%      | 100,0%     | 9,8%   | 90,2%      | 100,0%     | 9,5%   | 90,5%      | 100,0%     |
| Giugno        | 9,6%           | 90,4%      | 100,0%     | 9,6%   | 90,4%      | 100,0%     | 9,5%   | 90,5%      | 100,0%     |
| Luglio        | 10,2%          | 89,8%      | 100,0%     | 10,1%  | 89,9%      | 100,0%     | 10,5%  | 89,5%      | 100,0%     |
| Agosto        | 10,9%          | 89,1%      | 100,0%     | 10,2%  | 89,8%      | 100,0%     | 11,1%  | 88,9%      | 100,0%     |
| Settembre     | 11,2%          | 88,8%      | 100,0%     | 10,9%  | 89,1%      | 100,0%     | 10,9%  | 89,1%      | 100,0%     |
| Ottobre       | 11,9%          | 88,1%      | 100,0%     | 11,5%  | 88,5%      | 100,0%     | 11,3%  | 88,7%      | 100,0%     |
| Novembre      | 11,3%          | 88,7%      | 100,0%     | 10,8%  | 89,2%      | 100,0%     | 11,8%  | 88,2%      | 100,0%     |
| Dicembre      | 12,5%          | 87,5%      | 100,0%     | 12,8%  | 87,2%      | 100,0%     |        |            |            |
| Media Annuale | 10,9%          | 89,1%      | 100,0%     | 10,9%  | 89,1%      | 100,0%     |        |            |            |

(Altri veicoli)

Tabella 39

| MESI          | Composizione % |            |            |        |            |            |        |            |            |
|---------------|----------------|------------|------------|--------|------------|------------|--------|------------|------------|
|               | 2008           |            |            | 2009   |            |            | 2010   |            |            |
|               | miniv.         | pass. net. | pass. tot. | miniv. | pass. net. | pass. tot. | miniv. | pass. net. | pass. tot. |
| Gennaio       | 24,4%          | 75,6%      | 100,0%     | 22,7%  | 77,3%      | 100,0%     | 24,5%  | 75,5%      | 100,0%     |
| Febbraio      | 23,8%          | 76,2%      | 100,0%     | 29,4%  | 70,6%      | 100,0%     | 23,9%  | 76,1%      | 100,0%     |
| Marzo         | 24,4%          | 75,6%      | 100,0%     | 28,3%  | 71,7%      | 100,0%     | 22,3%  | 77,7%      | 100,0%     |
| Aprile        | 22,0%          | 78,0%      | 100,0%     | 27,9%  | 72,1%      | 100,0%     | 26,0%  | 74,0%      | 100,0%     |
| Maggio        | 23,4%          | 76,6%      | 100,0%     | 22,4%  | 77,6%      | 100,0%     | 23,5%  | 76,5%      | 100,0%     |
| Giugno        | 21,7%          | 78,3%      | 100,0%     | 23,0%  | 77,0%      | 100,0%     | 22,3%  | 77,7%      | 100,0%     |
| Luglio        | 24,7%          | 75,3%      | 100,0%     | 21,3%  | 78,7%      | 100,0%     | 24,0%  | 76,0%      | 100,0%     |
| Agosto        | 22,5%          | 77,5%      | 100,0%     | 16,2%  | 83,8%      | 100,0%     | 19,4%  | 80,6%      | 100,0%     |
| Settembre     | 23,3%          | 76,7%      | 100,0%     | 28,5%  | 71,5%      | 100,0%     | 25,0%  | 75,0%      | 100,0%     |
| Ottobre       | 24,8%          | 75,2%      | 100,0%     | 23,4%  | 76,6%      | 100,0%     | 26,4%  | 73,6%      | 100,0%     |
| Novembre      | 22,9%          | 77,1%      | 100,0%     | 24,0%  | 76,0%      | 100,0%     | 24,6%  | 75,4%      | 100,0%     |
| Dicembre      | 24,2%          | 75,8%      | 100,0%     | 23,1%  | 76,9%      | 100,0%     |        |            |            |
| Media Annuale | 23,6%          | 76,4%      | 100,0%     | 25,0%  | 75,0%      | 100,0%     |        |            |            |

**RELAZIONI TRA MINIVOLTURE E PASSAGGI DI PROPRIETA'**  
(Totale veicoli)

Tabella 40

| MESI          |        |            |            |        |            |            |        |            |            |
|---------------|--------|------------|------------|--------|------------|------------|--------|------------|------------|
|               | 2008   |            |            | 2009   |            |            | 2010   |            |            |
|               | miniv. | pass. net. | pass. tot. | miniv. | pass. net. | pass. tot. | miniv. | pass. net. | pass. tot. |
| Gennaio       | 36,7%  | 63,3%      | 100,0%     | 36,4%  | 63,6%      | 100,0%     | 35,3%  | 64,7%      | 100,0%     |
| Febbraio      | 33,5%  | 66,5%      | 100,0%     | 35,9%  | 64,1%      | 100,0%     | 33,2%  | 66,8%      | 100,0%     |
| Marzo         | 36,2%  | 63,8%      | 100,0%     | 34,4%  | 65,6%      | 100,0%     | 35,6%  | 64,4%      | 100,0%     |
| Aprile        | 36,1%  | 63,9%      | 100,0%     | 33,5%  | 66,5%      | 100,0%     | 35,9%  | 64,1%      | 100,0%     |
| Maggio        | 35,1%  | 64,9%      | 100,0%     | 32,6%  | 67,4%      | 100,0%     | 34,1%  | 65,9%      | 100,0%     |
| Giugno        | 33,1%  | 66,9%      | 100,0%     | 31,4%  | 68,6%      | 100,0%     | 32,9%  | 67,1%      | 100,0%     |
| Luglio        | 33,9%  | 66,1%      | 100,0%     | 31,1%  | 68,9%      | 100,0%     | 33,1%  | 66,9%      | 100,0%     |
| Agosto        | 33,1%  | 66,9%      | 100,0%     | 29,7%  | 70,3%      | 100,0%     | 32,1%  | 67,9%      | 100,0%     |
| Settembre     | 34,8%  | 65,2%      | 100,0%     | 32,4%  | 67,6%      | 100,0%     | 34,1%  | 65,9%      | 100,0%     |
| Ottobre       | 36,9%  | 63,1%      | 100,0%     | 34,7%  | 65,3%      | 100,0%     | 36,7%  | 63,3%      | 100,0%     |
| Novembre      | 37,7%  | 62,3%      | 100,0%     | 36,0%  | 64,0%      | 100,0%     | 38,3%  | 61,7%      | 100,0%     |
| Dicembre      | 38,1%  | 61,9%      | 100,0%     | 33,3%  | 66,7%      | 100,0%     |        |            |            |
| Media Annuale | 35,5%  | 64,5%      | 100,0%     | 33,6%  | 66,4%      | 100,0%     |        |            |            |

**RAPPORTO PASSAGGI NETTI/PRIME ISCRIZIONI**  
(Autovetture)

Tabella 41

| MESI          | 2008 | 2009 | 2010 |
|---------------|------|------|------|
| Gennaio       | 1,14 | 1,44 | 1,00 |
| Febbraio      | 1,37 | 1,46 | 1,20 |
| Marzo         | 1,26 | 1,26 | 1,15 |
| Aprile        | 1,30 | 1,24 | 1,46 |
| Maggio        | 1,23 | 1,15 | 1,39 |
| Giugno        | 1,26 | 1,15 | 1,37 |
| Luglio        | 1,32 | 1,27 | 1,46 |
| Agosto        | 1,58 | 1,41 | 1,84 |
| Settembre     | 1,35 | 1,22 | 1,55 |
| Ottobre       | 1,62 | 1,34 | 1,69 |
| Novembre      | 1,55 | 1,31 | 1,70 |
| Dicembre      | 1,56 | 1,47 |      |
| Media Annuale | 1,35 | 1,30 |      |

**RAPPORTO PASSAGGI NETTI/PRIME ISCRIZIONI**  
(Veicoli trasporto merci)

Tabella 42

| MESI          | 2008 | 2009 | 2010 |
|---------------|------|------|------|
| Gennaio       | 1,74 | 2,08 | 2,01 |
| Febbraio      | 1,90 | 2,43 | 2,06 |
| Marzo         | 1,62 | 2,06 | 1,61 |
| Aprile        | 1,83 | 2,19 | 2,54 |
| Maggio        | 1,67 | 2,14 | 2,33 |
| Giugno        | 1,67 | 2,02 | 2,35 |
| Luglio        | 1,56 | 2,22 | 2,29 |
| Agosto        | 1,63 | 2,26 | 2,56 |
| Settembre     | 1,49 | 2,12 | 2,35 |
| Ottobre       | 1,82 | 2,33 | 2,50 |
| Novembre      | 1,82 | 2,30 | 2,19 |
| Dicembre      | 1,67 | 2,13 |      |
| Media Annuale | 1,70 | 2,18 |      |



**RAPPORTO PASSAGGI NETTI/PRIME ISCRIZIONI**  
(Motocicli)

Tabella 43

| MESI          | 2008 | 2009 | 2010 |
|---------------|------|------|------|
| Gennaio       | 1,26 | 1,59 | 1,34 |
| Febbraio      | 1,49 | 1,74 | 1,89 |
| Marzo         | 1,35 | 1,16 | 1,42 |
| Aprile        | 1,27 | 1,17 | 1,52 |
| Maggio        | 1,27 | 1,14 | 1,68 |
| Giugno        | 1,29 | 1,20 | 1,74 |
| Luglio        | 1,36 | 1,30 | 1,85 |
| Agosto        | 1,76 | 1,72 | 2,54 |
| Settembre     | 1,67 | 1,57 | 2,33 |
| Ottobre       | 1,98 | 1,74 | 2,97 |
| Novembre      | 2,50 | 2,09 | 2,40 |
| Dicembre      | 2,29 | 2,24 |      |
| Media Annuale | 1,48 | 1,40 |      |

**RAPPORTO PASSAGGI NETTI/PRIME ISCRIZIONI**  
(Altri veicoli)

Tabella 44

| MESI          | 2008 | 2009 | 2010 |
|---------------|------|------|------|
| Gennaio       | 1,80 | 1,93 | 2,84 |
| Febbraio      | 1,79 | 1,99 | 3,41 |
| Marzo         | 1,52 | 1,91 | 3,19 |
| Aprile        | 1,85 | 2,28 | 2,88 |
| Maggio        | 1,55 | 2,35 | 2,67 |
| Giugno        | 1,50 | 2,15 | 2,74 |
| Luglio        | 1,58 | 2,26 | 2,48 |
| Agosto        | 1,39 | 2,32 | 2,56 |
| Settembre     | 1,62 | 2,78 | 2,34 |
| Ottobre       | 1,77 | 2,72 | 2,31 |
| Novembre      | 2,01 | 2,83 | 2,44 |
| Dicembre      | 2,00 | 3,28 |      |
| Media Annuale | 1,69 | 2,32 |      |

## RAPPORTO PASSAGGI NETTI/PRIME ISCRIZIONI

(Totale veicoli)

Tabella 45

| MESI          | 2008 | 2009 | 2010 |
|---------------|------|------|------|
| Gennaio       | 1,21 | 1,51 | 1,11 |
| Febbraio      | 1,44 | 1,57 | 1,34 |
| Marzo         | 1,31 | 1,31 | 1,24 |
| Aprile        | 1,35 | 1,30 | 1,56 |
| Maggio        | 1,28 | 1,22 | 1,52 |
| Giugno        | 1,31 | 1,22 | 1,52 |
| Luglio        | 1,35 | 1,34 | 1,60 |
| Agosto        | 1,61 | 1,53 | 2,01 |
| Settembre     | 1,41 | 1,34 | 1,71 |
| Ottobre       | 1,68 | 1,47 | 1,88 |
| Novembre      | 1,65 | 1,46 | 1,82 |
| Dicembre      | 1,63 | 1,59 |      |
| Media Annuale | 1,41 | 1,39 |      |

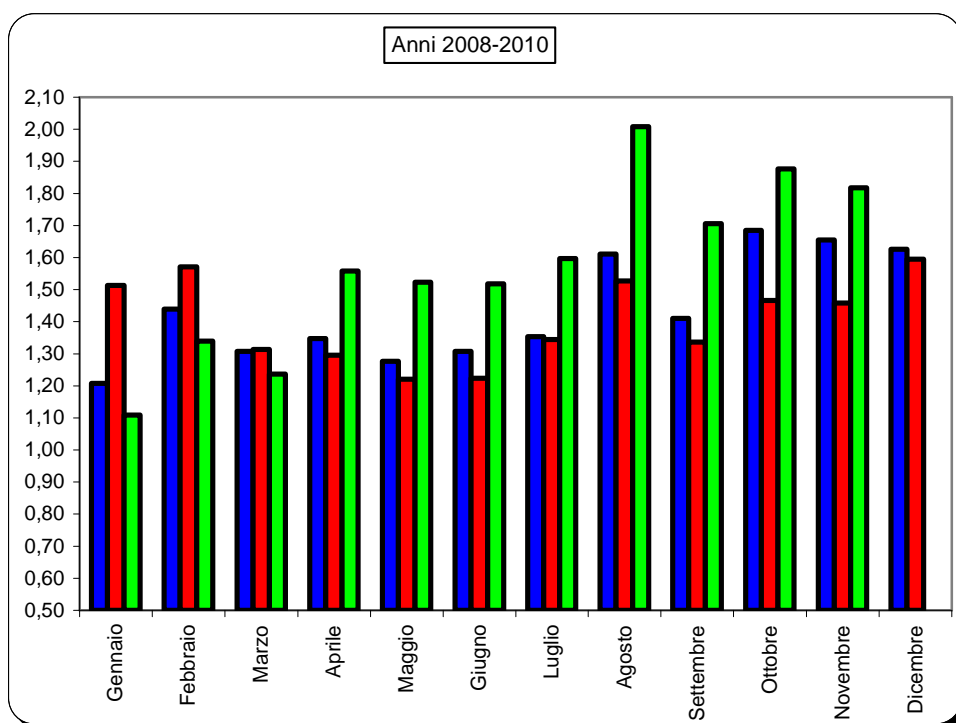



Automobile Club d'Italia

# ***CRUSCOTTO - ACI***

# ***AUTOVETTURE***

**Andamento mensile  
del mercato**

**NOVEMBRE 2010**



|                          | PRIME ISCRIZIONI NUOVO DI FABBRICA |           |                  | PRIME ISCRIZIONI USATO  |        | PASSAGGI DI PROPRIETA' (usato reale) § |           |                  | MINIVOLTURE |           |
|--------------------------|------------------------------------|-----------|------------------|--|--------|--|-----------|------------------|-------------|-----------|
|                          | 2009                               | 2010      | Var.ne % '10/'09 | 2009   | 2010   | 2009                                   | 2010      | Var.ne % '10/'09 | 2009        | 2010      |
|                          | (a)                                | (b)       | (c)              | (d)  | (e)    | (f)                                    | (g)       | (h)              | (i)         | (l)       |
| <b>Gen.</b>              | 153.214                            | 204.977   | 33,78%           | 7.761  | 7.025  | 220.285                                | 204.821   | -7,02%           | 139.233     | 126.903   |
| <b>Feb.</b>              | 161.377                            | 197.056   | 22,11%           | 8.683  | 7.618  | 235.699                                | 237.320   | 0,69%            | 150.186     | 134.659   |
| <b>Mar.</b>              | 209.685                            | 230.973   | 10,15%           | 9.811  | 9.552  | 264.499                                | 265.204   | 0,27%            | 163.142     | 174.199   |
| <b>Apr.</b>              | 196.215                            | 169.533   | -13,60%          | 9.329  | 8.601  | 242.436                                | 247.707   | 2,17%            | 147.360     | 171.883   |
| <b>Mag.</b>              | 194.109                            | 170.186   | -12,32%          | 8.008  | 8.002  | 223.193                                | 237.064   | 6,21%            | 133.766     | 152.729   |
| <b>Giù.</b>              | 203.394                            | 168.633   | -17,09%          | 8.629  | 7.247  | 233.154                                | 231.771   | -0,59%           | 133.103     | 141.386   |
| <b>Lug.</b>              | 210.143                            | 169.987   | -19,11%          | 10.135   | 7.781  | 265.948                                | 248.142   | -6,70%           | 146.067     | 150.746   |
| <b>Ago.</b>              | 99.944                             | 80.388    | -19,57%          | 5.214  | 4.579  | 141.003                                | 148.261   | 5,15%            | 71.934      | 83.787    |
| <b>Set.</b>              | 195.977                            | 155.776   | -20,51%          | 7.736  | 6.918  | 238.605                                | 240.826   | 0,93%            | 135.116     | 147.223   |
| <b>Ott.</b>              | 193.124                            | 144.362   | -25,25%          | 9.010  | 7.691  | 258.655                                | 244.323   | -5,54%           | 160.169     | 165.165   |
| <b>Nov.</b>              | 186.840                            | 144.393   | -22,72%          | 8.818  | 7.545  | 244.910                                | 245.896   | 0,40%            | 158.542     | 176.278   |
| <b>TOTALE Gen.- Nov.</b> | 2.004.022                          | 1.836.264 | -8,37%           | 93.134   | 82.559 | 2.568.387                              | 2.551.335 | -0,66%           | 1.538.618   | 1.624.958 |
| <b>Dic.</b>              | 173.579                            |           |                  | 8.410  |        | 255.994                                |           |                  | 143.073     |           |
| <b>TOTALE ANNO</b>       | 2.177.601                          |           |                  | 101.544  |        | 2.824.381                              |           |                  | 1.681.691   |           |
| <b>Media Mensile</b>     | 181.467                            |           |                  | 8.462  |        | 235.365                                |           |                  | 140.141     |           |



: Prime iscrizioni autovetture già immatricolate all'estero o già iscritte in altri registri nazionali (militari/CRI, ecc.)



: Passaggi di proprietà al netto delle minivolture e al lordo delle Km. 0



: Passaggi di proprietà di vetture usate con intestazione ai concessionari, in attesa di rivendita a terzi (D.I. 41/95)



: Autovetture nuove immatricolate nel mese e rivendute entro i successivi sei mesi

| Stima KM 0 <sup>2</sup> |        | RADIAZIONI |           |                     | PERDITE DI POSSESSO |        | RIENTRI IN POSSESSO |       | Rapporto usato/nuovo<br>Rapporto radiazioni/nuovo<br>(tasso di sostituzione) |       |                     |
|-------------------------|--------|------------|-----------|---------------------|---------------------|--------|---------------------|-------|--|-------|---------------------|
| 2008                    | 2009   | 2009       | 2010      | Var.ne %<br>'10/'09 | 2009                | 2010   | 2009                | 2010  | 2010   |       |                     |
| (m)                     | (n)    | (o)        | (p)       | (q)                 | (r)                 | (s)    | (t)                 | (u)   | (g/b)  | (p/b) |                     |
| 11.121                  | 10.502 | 142.479    | 191.496   | 34,40%              | 8.759               | 8.136  | 487                 | 589   | 1,00   | 0,93  | Gen.                |
| 9.883                   | 11.579 | 113.310    | 171.228   | 51,11%              | 7.169               | 7.212  | 587                 | 663   | 1,20   | 0,87  | Feb.                |
| 13.543                  | 21.952 | 164.416    | 192.435   | 17,04%              | 7.489               | 7.487  | 656                 | 748   | 1,15   | 0,83  | Mar.                |
| 9.643                   | 13.847 | 174.395    | 153.388   | -12,05%             | 6.643               | 6.936  | 609                 | 595   | 1,46   | 0,90  | Apr.                |
| 10.618                  | 11.873 | 183.460    | 131.920   | -28,09%             | 6.973               | 7.379  | 557                 | 710   | 1,39   | 0,78  | Mag.                |
| 15.534                  | 14.869 | 174.078    | 118.819   | -31,74%             | 7.115               | 6.981  | 571                 | 586   | 1,37   | 0,70  | Giu.                |
| 13.079                  |        | 191.993    | 127.266   | -33,71%             | 7.422               | 7.047  | 666                 | 672   | 1,46   | 0,75  | Lug.                |
| 6.789                   |        | 106.752    | 81.297    | -23,84%             | 3.839               | 3.891  | 292                 | 333   | 1,84   | 1,01  | Ago.                |
| 13.865                  |        | 176.113    | 126.679   | -28,07%             | 7.519               | 6.834  | 616                 | 581   | 1,55   | 0,81  | Set.                |
| 17.092                  |        | 169.427    | 114.535   | -32,40%             | 7.517               | 6.521  | 638                 | 675   | 1,69   | 0,79  | Ott.                |
| 11.387                  |        | 160.529    | 114.734   | -28,53%             | 7.535               | 7.470  | 669                 | 747   | 1,70   | 0,79  | Nov.                |
| 132.554                 |        | 1.756.952  | 1.523.797 | -13,27%             | 77.980              | 75.894 | 6.348               | 6.899 | 1,39   | 0,83  | TOTALE<br>Gen.-Nov. |
| 15.737                  |        | 193.712    |           |                     | 9.459               |        | 563                 |       |  |       | Dic.                |
| 148.291                 |        | 1.950.664  |           |                     | 87.439              |        | 6.911               |       |  |       | TOTALE<br>ANNO      |
| 12.358                  |        | 162.555    |           |                     | 7.287               |        | 576                 |       |  |       | Media Mensile       |

#### TERMINI DI PRESENTAZIONE DELLE FORMALITA' AL PRA:

- Prime iscrizioni: contestuali all'acquisto;
- Trasferimenti proprietà: contestuali all'acquisto (D.P.R. 19/09/2000 n. 358) in applicazione dal 12/05/03;
- Minivolture: a discrezione dell'autosalone;
- Radiazioni: a cura del demolitore entro 30 gg. dalla consegna (D.lgs. n. 149/2006) in applicazione dal 27/04/06. Nel caso di rottamazione da incentivo il termine di presentazione formalità si riduce a 15 giorni (l. 296 del 27/12/2006).

## MEDIA GIORNALIERA MOVIMENTI AUTOVETTURE

|                    | PRIME ISCRIZIONI NUOVO<br>DI FABBRICA « |        |                     | PASSAGGI DI PROPRIETA'<br>(usato reale) § |        |                     | RADIAZIONI |        |                     |                    |
|--------------------|---|--------|---------------------|---|--------|---------------------|------------|--------|---------------------|--------------------|
|                    | 2009                                    | 2010   | Var.ne %<br>'10/'09 | 2009                                      | 2010   | Var.ne %<br>'10/'09 | 2009       | 2010   | Var.ne %<br>'10/'09 |                    |
|                    | (a)                                     | (b)    | (c)                 | (d)                                       | (e)    | (f)                 | (g)        | (h)    | (i)                 |                    |
| <b>Gennaio</b>     | 7.661                                   | 10.788 | 40,83%              | 11.014                                    | 10.780 | -2,13%              | 7.124      | 10.079 | 41,48%              | <b>Gennaio</b>     |
| <b>Febbraio</b>    | 8.069                                   | 9.853  | 22,11%              | 11.785                                    | 11.866 | 0,69%               | 5.666      | 8.561  | 51,11%              | <b>Febbraio</b>    |
| <b>Marzo</b>       | 9.531                                   | 10.042 | 5,36%               | 12.023                                    | 11.531 | -4,09%              | 7.473      | 8.367  | 11,95%              | <b>Marzo</b>       |
| <b>Aprile</b>      | 9.344                                   | 8.073  | -13,60%             | 11.545                                    | 11.796 | 2,17%               | 8.305      | 7.304  | -12,05%             | <b>Aprile</b>      |
| <b>Maggio</b>      | 9.705                                   | 8.104  | -16,50%             | 11.160                                    | 11.289 | 1,16%               | 9.173      | 6.282  | -31,52%             | <b>Maggio</b>      |
| <b>Giugno</b>      | 9.685                                   | 8.030  | -17,09%             | 11.103                                    | 11.037 | -0,59%              | 8.289      | 5.658  | -31,74%             | <b>Giugno</b>      |
| <b>Luglio</b>      | 9.137                                   | 7.727  | -15,43%             | 11.563                                    | 11.279 | -2,45%              | 8.348      | 5.785  | -30,70%             | <b>Luglio</b>      |
| <b>Agosto</b>      | 4.759                                   | 3.654  | -23,22%             | 6.714                                     | 6.739  | 0,37%               | 5.083      | 3.695  | -27,31%             | <b>Agosto</b>      |
| <b>Settembre</b>   | 8.908                                   | 7.081  | -20,51%             | 10.846                                    | 10.947 | 0,93%               | 8.005      | 5.758  | -28,07%             | <b>Settembre</b>   |
| <b>Ottobre</b>     | 8.778                                   | 6.874  | -21,69%             | 11.757                                    | 11.634 | -1,04%              | 7.701      | 5.454  | -29,18%             | <b>Ottobre</b>     |
| <b>Novembre</b>    | 8.897                                   | 6.876  | -22,72%             | 11.662                                    | 11.709 | 0,40%               | 7.644      | 5.464  | -28,53%             | <b>Novembre</b>    |
| <b>Dicembre</b>    | 8.266                                   |        |                     | 12.190                                    |        |                     | 9.224      |        |                     | <b>Dicembre</b>    |
| <b>MEDIA ANNUA</b> | 8.573                                   |        |                     | 11.120                                    |        |                     | 7.680      |        |                     | <b>MEDIA ANNUA</b> |

«: Prime iscrizioni nuovo di fabbrica al lordo delle Km. 0

§ : Passaggi di proprietà al netto delle minivolture e al lordo delle Km. 0

## FORMALITA' PRA AUTOVETTURE NELLE PROVINCE

(Novembre 2010)

| Provincia            | Prime iscrizioni | Passaggi di proprietà<br>al netto delle<br>minivolture | Radiazioni    |
|----------------------|------------------|--|---------------|
| AL (Alessandria)     | 1.098            | 1.945  | 945           |
| AT (Asti)            | 468              | 872  | 420           |
| BI (Biella)          | 521              | 870  | 413           |
| CN (Cuneo)           | 1.567            | 3.416  | 1.413         |
| NO (Novara)          | 905              | 1.390  | 764           |
| TO (Torino)          | 8.105            | 11.281   | 4.515         |
| VB (Verbania)        | 402              | 507  | 322           |
| VC (Vercelli)        | 453              | 765  | 405           |
| <b>PIEMONTE</b>      | <b>13.519</b>    | <b>21.046</b>  | <b>9.197</b>  |
| AO (Aosta)           | 858              | 840  | 447           |
| <b>VALLE D'AOSTA</b> | <b>858</b>       | <b>840</b>   | <b>447</b>    |
| BG (Bergamo)         | 2.623            | 4.059  | 2.269         |
| BS (Brescia)         | 3.932            | 5.575  | 2.788         |
| CO (Como)            | 1.731            | 2.305  | 1.407         |
| CR (Cremona)         | 989              | 1.055  | 797           |
| LC (Lecco)           | 879              | 985  | 759           |
| LO (Lodi)            | 586              | 659  | 518           |
| MN (Mantova)         | 964              | 1.459  | 831           |
| MI (Milano)          | 11.853           | 13.091   | 7.318         |
| MB (Monza Brianza)   | 2.232            | 3.412  | 1.874         |
| PV (Pavia)           | 1.538            | 2.057  | 1.212         |
| SO (Sondrio)         | 459              | 1.069  | 446           |
| VA (Varese)          | 2.385            | 3.767  | 1.975         |
| <b>LOMBARDIA</b>     | <b>30.171</b>    | <b>39.493</b>  | <b>22.194</b> |
| BZ (Bolzano)         | 944              | 1.823  | 1.107         |
| TN (Trento)          | 1.455            | 1.975  | 990           |
| <b>TRENTINO A.A.</b> | <b>2.399</b>     | <b>3.798</b>   | <b>2.097</b>  |
| BL (Belluno)         | 561              | 853  | 484           |
| PD (Padova)          | 2.347            | 3.278  | 1.899         |
| RO (Rovigo)          | 547              | 811  | 537           |
| TV (Treviso)         | 1.989            | 3.626  | 1.894         |
| VE (Venezia)         | 1.619            | 2.618  | 1.470         |
| VR (Verona)          | 2.651            | 3.595  | 2.196         |
| VI (Vicenza)         | 1.859            | 3.562  | 1.965         |
| <b>VENETO</b>        | <b>11.573</b>    | <b>18.343</b>  | <b>10.445</b> |
| GO (Gorizia)         | 621              | 431  | 488           |
| PN (Pordenone)       | 781              | 1.235  | 842           |
| TS (Trieste)         | 480              | 743  | 438           |
| UD (Udine)           | 1.226            | 2.397  | 1.339         |
| <b>FRIULI V.G.</b>   | <b>3.108</b>     | <b>4.806</b>   | <b>3.107</b>  |

|                       |               |               |               |
|-----------------------|---------------|---------------|---------------|
| GE (Genova)           | 1.653         | 3.089         | 1.515         |
| IM (Imperia)          | 372           | 757           | 355           |
| SP (La Spezia)        | 510           | 843           | 389           |
| SV (Savona)           | 601           | 1.130         | 563           |
| <b>LIGURIA</b>        | <b>3.136</b>  | <b>5.819</b>  | <b>2.822</b>  |
| BO (Bologna)          | 3.282         | 3.543         | 1.807         |
| FE (Ferrara)          | 940           | 1.248         | 811           |
| FO (Forlì)            | 933           | 1.304         | 758           |
| MO (Modena)           | 1.794         | 2.790         | 1.311         |
| RE (Reggio Emilia)    | 1.266         | 1.631         | 931           |
| PR (Parma)            | 689           | 1.131         | 537           |
| PC (Piacenza)         | 997           | 1.526         | 899           |
| RA (Ravenna)          | 1.679         | 2.119         | 1.102         |
| RN (Rimini)           | 835           | 1.065         | 608           |
| <b>EMILIA ROMAGNA</b> | <b>12.415</b> | <b>16.357</b> | <b>8.764</b>  |
| AR (Arezzo)           | 859           | 1.523         | 652           |
| FI (Firenze)          | 6.407         | 4.305         | 2.291         |
| GR (Grosseto)         | 488           | 905           | 433           |
| LI (Livorno)          | 1.022         | 1.179         | 568           |
| LU (Lucca)            | 1.214         | 1.546         | 709           |
| MS (Massa Carrara)    | 554           | 759           | 399           |
| PI (Pisa)             | 1.296         | 1.410         | 735           |
| PT (Pistoia)          | 846           | 1.340         | 698           |
| PO (Prato)            | 786           | 1.124         | 397           |
| SI (Siena)            | 816           | 1.101         | 500           |
| <b>TOSCANA</b>        | <b>14.288</b> | <b>15.192</b> | <b>7.382</b>  |
| PG (Perugia)          | 1.510         | 2.888         | 1.268         |
| TR (Terni)            | 458           | 981           | 461           |
| <b>UMBRIA</b>         | <b>1.968</b>  | <b>3.869</b>  | <b>1.729</b>  |
| AN (Ancona)           | 1.315         | 1.710         | 1.015         |
| AP (Ascoli Piceno)    | 429           | 806           | 357           |
| FM (Fermo)            | 316           | 579           | 288           |
| MC (Macerata)         | 624           | 1.215         | 583           |
| PU (Pesaro e Urbino)  | 870           | 1.142         | 488           |
| <b>MARCHE</b>         | <b>3.554</b>  | <b>5.452</b>  | <b>2.731</b>  |
| FR (Frosinone)        | 745           | 2.304         | 802           |
| LT (Latina)           | 973           | 2.300         | 1.009         |
| RI (Rieti)            | 268           | 492           | 271           |
| RM (Roma)             | 17.452        | 19.979        | 9.357         |
| VT (Viterbo)          | 599           | 1.320         | 661           |
| <b>LAZIO</b>          | <b>20.037</b> | <b>26.395</b> | <b>12.100</b> |
| AQ (L'Aquila)         | 665           | 1.123         | 589           |
| CH (Chieti)           | 700           | 1.596         | 606           |
| PE (Pescara)          | 729           | 1.257         | 543           |
| TE (Teramo)           | 635           | 1.188         | 562           |
| <b>ABRUZZO</b>        | <b>2.729</b>  | <b>5.164</b>  | <b>2.300</b>  |



|                            |                |                |                |
|----------------------------|----------------|----------------|----------------|
| CB (Campobasso)            | 252            | 974            | 302            |
| IS (Isernia)               | 99             | 372            | 128            |
| <b>MOLISE</b>              | <b>351</b>     | <b>1.346</b>   | <b>430</b>     |
| AV (Avellino)              | 537            | 1.691          | 685            |
| BN (Benevento)             | 311            | 1.128          | 428            |
| CE (Caserta)               | 1.146          | 4.076          | 1.539          |
| NA (Napoli)                | 3.594          | 14.278         | 4.590          |
| SA (Salerno)               | 1.225          | 4.868          | 1.563          |
| <b>CAMPANIA</b>            | <b>6.813</b>   | <b>26.041</b>  | <b>8.805</b>   |
| BA (Bari)                  | 1.753          | 5.161          | 2.135          |
| BT (Barletta Andria Trani) | 303            | 1.484          | 653            |
| BR (Brindisi)              | 401            | 2.091          | 684            |
| FG (Foggia)                | 520            | 2.790          | 1.050          |
| LE (Lecce)                 | 1.007          | 3.172          | 1.637          |
| TA (Taranto)               | 637            | 2.623          | 870            |
| <b>PUGLIA</b>              | <b>4.621</b>   | <b>17.321</b>  | <b>7.029</b>   |
| MT (Matera)                | 222            | 785            | 279            |
| PZ (Potenza)               | 376            | 1.378          | 545            |
| <b>BASILICATA</b>          | <b>598</b>     | <b>2.163</b>   | <b>824</b>     |
| CZ (Catanzaro)             | 586            | 1.437          | 490            |
| CS (Cosenza)               | 900            | 2.456          | 878            |
| KR (Crotone)               | 183            | 464            | 188            |
| RC (Reggio Calabria)       | 752            | 2.052          | 653            |
| VV (Vibo Valentia)         | 240            | 559            | 197            |
| <b>CALABRIA</b>            | <b>2.661</b>   | <b>6.968</b>   | <b>2.406</b>   |
| AG (Agrigento)             | 441            | 1.753          | 713            |
| CL (Caltanissetta)         | 290            | 1.034          | 411            |
| CT (Catania)               | 1.432          | 4.735          | 1.412          |
| EN (Enna)                  | 140            | 594            | 216            |
| ME (Messina)               | 945            | 2.180          | 978            |
| PA (Palermo)               | 1.870          | 4.163          | 1.778          |
| RG (Ragusa)                | 483            | 1.420          | 493            |
| SR (Siracusa)              | 553            | 1.499          | 570            |
| TP (Trapani)               | 524            | 1.775          | 665            |
| <b>SICILIA</b>             | <b>6.678</b>   | <b>19.153</b>  | <b>7.236</b>   |
| CA (Cagliari)              | 1.037          | 2.443          | 844            |
| CI (Carbonia-Iglesias)     | 220            | 450            | 208            |
| NU (Nuoro)                 | 229            | 564            | 259            |
| OG (Ogliastra)             | 91             | 168            | 104            |
| OR (Oristano)              | 253            | 568            | 284            |
| OT (Olbia-Tempio)          | 348            | 612            | 315            |
| SS (Sassari)               | 618            | 1.253          | 542            |
| VS (Medio Campidano)       | 120            | 272            | 133            |
| <b>SARDEGNA</b>            | <b>2.916</b>   | <b>6.330</b>   | <b>2.689</b>   |
| <b>ITALIA</b>              | <b>144.393</b> | <b>245.896</b> | <b>114.734</b> |

**FORMALITA' PRA AUTOVETTURE NELLE PROVINCE**  
(Gennaio-Novembre 2010)

| Provincia            | Prime iscrizioni | Passaggi di proprietà al netto delle minivolture | Radiazioni     |
|----------------------|------------------|--|----------------|
| AL (Alessandria)     | 14.260           | 18.849   | 12.298         |
| AT (Asti)            | 6.121            | 9.325  | 5.715          |
| BI (Biella)          | 6.903            | 8.549  | 5.315          |
| CN (Cuneo)           | 20.042           | 32.426   | 17.668         |
| NO (Novara)          | 11.755           | 13.575   | 9.810          |
| TO (Torino)          | 107.656          | 113.390  | 62.379         |
| VB (Verbania)        | 5.155            | 5.536  | 4.468          |
| VC (Vercelli)        | 5.852            | 7.742  | 5.078          |
| <b>PIEMONTE</b>      | <b>177.744</b>   | <b>209.390</b>                                   | <b>122.731</b> |
| AO (Aosta)           | 15.672           | 9.986  | 7.708          |
| <b>VALLE D'AOSTA</b> | <b>15.672</b>    | <b>9.986</b>                                     | <b>7.708</b>   |
| BG (Bergamo)         | 33.185           | 39.758   | 30.889         |
| BS (Brescia)         | 48.051           | 55.619   | 35.550         |
| CO (Como)            | 20.009           | 24.594   | 18.063         |
| CR (Cremona)         | 10.884           | 11.632   | 10.087         |
| LC (Lecco)           | 10.481           | 10.674   | 9.536          |
| LO (Lodi)            | 7.021            | 6.582  | 6.282          |
| MN (Mantova)         | 11.474           | 15.382   | 11.034         |
| MI (Milano)          | 152.502          | 138.045  | 101.240        |
| MB (Monza Brianza)   | 57.444           | 57.869   | 35.516         |
| PV (Pavia)           | 19.161           | 22.708   | 16.061         |
| SO (Sondrio)         | 5.972            | 10.756   | 5.781          |
| VA (Varese)          | 26.752           | 34.441   | 24.085         |
| <b>LOMBARDIA</b>     | <b>402.936</b>   | <b>428.060</b>                                   | <b>304.124</b> |
| BZ (Bolzano)         | 11.001           | 19.530   | 13.498         |
| TN (Trento)          | 17.689           | 20.054   | 13.589         |
| <b>TRENTINO A.A.</b> | <b>28.690</b>    | <b>39.584</b>                                    | <b>27.087</b>  |
| BL (Belluno)         | 6.595            | 8.628  | 6.320          |
| PD (Padova)          | 28.085           | 34.867   | 24.869         |
| RO (Rovigo)          | 6.985            | 8.954  | 7.187          |
| TV (Treviso)         | 23.792           | 35.375   | 25.812         |
| VE (Venezia)         | 20.269           | 25.421   | 19.245         |
| VR (Verona)          | 28.603           | 34.749   | 26.052         |
| VI (Vicenza)         | 23.379           | 36.861   | 24.739         |
| <b>VENETO</b>        | <b>137.708</b>   | <b>184.855</b>                                   | <b>134.225</b> |
| GO (Gorizia)         | 3.876            | 4.417  | 4.616          |
| PN (Pordenone)       | 8.972            | 12.961   | 10.157         |
| TS (Trieste)         | 5.885            | 7.763  | 5.743          |
| UD (Udine)           | 15.422           | 23.278   | 16.489         |
| <b>FRIULI V.G.</b>   | <b>34.155</b>    | <b>48.420</b>                                    | <b>37.004</b>  |

|                       |                |                |                |
|-----------------------|----------------|----------------|----------------|
| GE (Genova)           | 20.506         | 29.485         | 17.603         |
| IM (Imperia)          | 5.380          | 8.037          | 4.880          |
| SP (La Spezia)        | 6.788          | 8.342          | 5.335          |
| SV (Savona)           | 8.946          | 14.019         | 7.597          |
| <b>LIGURIA</b>        | <b>41.620</b>  | <b>59.883</b>  | <b>35.414</b>  |
| BO (Bologna)          | 35.990         | 35.170         | 23.661         |
| FE (Ferrara)          | 10.939         | 12.070         | 10.564         |
| FO (Forlì)            | 12.329         | 13.225         | 10.688         |
| MO (Modena)           | 21.595         | 28.508         | 17.600         |
| PR (Parma)            | 14.332         | 16.435         | 11.624         |
| PC (Piacenza)         | 8.282          | 11.470         | 7.659          |
| RA (Ravenna)          | 12.639         | 15.223         | 11.942         |
| RE (Reggio Emilia)    | 20.045         | 21.604         | 15.087         |
| RN (Rimini)           | 9.661          | 10.718         | 8.586          |
| <b>EMILIA ROMAGNA</b> | <b>145.812</b> | <b>164.423</b> | <b>117.411</b> |
| AR (Arezzo)           | 10.071         | 16.372         | 8.904          |
| FI (Firenze)          | 76.097         | 42.427         | 26.658         |
| GR (Grosseto)         | 5.820          | 9.546          | 5.627          |
| LI (Livorno)          | 10.743         | 12.471         | 7.733          |
| LU (Lucca)            | 13.819         | 16.402         | 9.851          |
| MS (Massa Carrara)    | 6.461          | 7.856          | 5.327          |
| PI (Pisa)             | 14.997         | 13.500         | 9.787          |
| PT (Pistoia)          | 10.318         | 13.943         | 8.975          |
| PO (Prato)            | 9.034          | 10.988         | 5.489          |
| SI (Siena)            | 10.103         | 10.476         | 6.876          |
| <b>TOSCANA</b>        | <b>167.463</b> | <b>153.981</b> | <b>95.228</b>  |
| PG (Perugia)          | 20.037         | 30.039         | 18.530         |
| TR (Terni)            | 6.352          | 10.528         | 6.062          |
| <b>UMBRIA</b>         | <b>26.389</b>  | <b>40.567</b>  | <b>24.592</b>  |
| AN (Ancona)           | 14.724         | 17.808         | 12.821         |
| AP (Ascoli Piceno)    | 7.789          | 10.272         | 7.875          |
| FM (Fermo)            | 2.792          | 5.684          | 3.011          |
| MC (Macerata)         | 9.139          | 12.658         | 8.042          |
| PU (Pesaro e Urbino)  | 21.543         | 31.868         | 18.301         |
| <b>MARCHE</b>         | <b>55.987</b>  | <b>78.290</b>  | <b>50.051</b>  |
| FR (Frosinone)        | 10.684         | 24.091         | 11.702         |
| LT (Latina)           | 12.375         | 24.042         | 13.332         |
| RI (Rieti)            | 3.600          | 5.612          | 4.116          |
| RM (Roma)             | 250.642        | 210.339        | 118.923        |
| VT (Viterbo)          | 8.116          | 13.374         | 8.276          |
| <b>LAZIO</b>          | <b>285.417</b> | <b>277.459</b> | <b>156.348</b> |
| AQ (L'Aquila)         | 9.758          | 12.259         | 9.100          |
| CH (Chieti)           | 9.056          | 15.726         | 8.858          |
| PE (Pescara)          | 9.042          | 12.993         | 7.451          |
| TE (Teramo)           | 8.171          | 12.835         | 7.670          |
| <b>ABRUZZO</b>        | <b>36.027</b>  | <b>53.813</b>  | <b>33.080</b>  |

|                            |                  |                  |                  |
|----------------------------|------------------|------------------|------------------|
| CB (Campobasso)            | 3.873            | 9.891            | 4.719            |
| IS (Isernia)               | 1.601            | 4.254            | 1.852            |
| <b>MOLISE</b>              | <b>5.474</b>     | <b>14.145</b>    | <b>6.571</b>     |
| AV (Avellino)              | 7.504            | 17.181           | 9.453            |
| BN (Benevento)             | 4.716            | 11.295           | 6.115            |
| CE (Caserta)               | 15.484           | 41.573           | 19.163           |
| NA (Napoli)                | 48.357           | 145.076          | 60.559           |
| SA (Salerno)               | 16.275           | 49.500           | 21.833           |
| <b>CAMPANIA</b>            | <b>92.336</b>    | <b>264.625</b>   | <b>117.124</b>   |
| BA (Bari)                  | 24.976           | 62.164           | 33.027           |
| BT (Barletta Andria Trani) | 2.288            | 11.738           | 4.538            |
| BR (Brindisi)              | 5.428            | 22.864           | 9.743            |
| FG (Foggia)                | 8.061            | 29.416           | 13.862           |
| LE (Lecce)                 | 14.802           | 33.486           | 20.593           |
| TA (Taranto)               | 8.843            | 29.001           | 12.896           |
| <b>PUGLIA</b>              | <b>64.398</b>    | <b>188.668</b>   | <b>94.660</b>    |
| MT (Matera)                | 3.109            | 8.578            | 3.957            |
| PZ (Potenza)               | 6.045            | 14.548           | 7.395            |
| <b>BASILICATA</b>          | <b>9.154</b>     | <b>23.126</b>    | <b>11.352</b>    |
| CZ (Catanzaro)             | 7.778            | 15.327           | 6.550            |
| CS (Cosenza)               | 12.274           | 26.632           | 11.998           |
| KR (Crotona)               | 2.315            | 5.612            | 2.563            |
| RC (Reggio Calabria)       | 9.626            | 22.276           | 8.720            |
| VV (Vibo Valentia)         | 2.879            | 5.541            | 2.592            |
| <b>CALABRIA</b>            | <b>34.872</b>    | <b>75.388</b>    | <b>32.423</b>    |
| AG (Agrigento)             | 6.705            | 18.496           | 9.035            |
| CL (Caltanissetta)         | 4.110            | 10.911           | 5.209            |
| CT (Catania)               | 18.413           | 49.663           | 19.778           |
| EN (Enna)                  | 2.139            | 6.556            | 3.097            |
| ME (Messina)               | 12.201           | 23.033           | 11.777           |
| PA (Palermo)               | 27.055           | 43.255           | 23.236           |
| RG (Ragusa)                | 6.062            | 15.074           | 6.209            |
| SR (Siracusa)              | 7.334            | 16.109           | 8.229            |
| TP (Trapani)               | 7.455            | 18.208           | 8.732            |
| <b>SICILIA</b>             | <b>91.474</b>    | <b>201.304</b>   | <b>95.302</b>    |
| CA (Cagliari)              | 13.987           | 25.953           | 12.378           |
| CI (Carbonia-Iglesias)     | 2.888            | 4.322            | 2.699            |
| NU (Nuoro)                 | 2.886            | 5.666            | 3.169            |
| OG (Ogliastra)             | 1.100            | 1.826            | 1.281            |
| OR (Oristano)              | 3.236            | 5.788            | 3.601            |
| OT (Olbia-Tempio)          | 3.883            | 6.197            | 3.627            |
| SS (Sassari)               | 8.199            | 12.663           | 7.249            |
| VS (Medio Campidano)       | 1.627            | 3.053            | 2.045            |
| <b>SARDEGNA</b>            | <b>37.806</b>    | <b>65.468</b>    | <b>36.049</b>    |
| <b>ITALIA</b>              | <b>1.891.134</b> | <b>2.581.434</b> | <b>1.538.485</b> |

**VALORI PROVVISORI**