



Automobile Club Italia

AUTO - TREND

Analisi statistica sulle tendenze del mercato auto in Italia

Marzo 2011

A cura di: AREA STATISTICA
DIREZIONE STUDI E RICERCHE

PRESENTAZIONE

L'evoluzione tecnologica e la sempre più accentuata globalizzazione dei mercati impone la necessità di disporre di informazioni immediate e precise, che descrivano i principali fenomeni, sia dal punto di vista fisico che economico.

L'ACI, per soddisfare le continue e pressanti richieste di dati sul mondo dell'automobile, ha raccolto l'invito degli operatori del settore e ha realizzato un bollettino mensile di statistiche "AUTO-TREND".

I dati riguardanti i fenomeni descritti nei 4 mesi precedenti la data di pubblicazione, riportati in corsivo nelle tabelle, essendo desunti da rilevazioni giornaliere sugli archivi informatici dell'ACI, debbono ritenersi provvisori.

E' pertanto possibile uno scostamento fisiologico, che solo in alcuni casi potrà raggiungere il 5%, rispetto al consolidamento dei dati stessi ottenuto dalle successive verifiche.

L'ACI si augura di aver dato un ulteriore, importante contributo di conoscenza e di valutazione del mercato.

INDICE

	Pag.	
Indice	1	
Nota informativa	3	
Analisi delle tendenze	5	
Grafico 1	6	
Tabella 1	Prime iscrizioni autovetture nuove di fabbrica	7
Tabella 2	Prime iscrizioni veicoli trasporto merci nuovi di fabbrica	7
Tabella 3	Prime iscrizioni motocicli nuovi di fabbrica	8
Tabella 4	Prime iscrizioni altri veicoli nuovi di fabbrica	8
Tabella 5	Prime iscrizioni totale veicoli nuovi di fabbrica	9
Grafico 2	Prime iscrizioni totale veicoli nuovi di fabbrica	9
Tabella 6	Passaggi di proprietà autovetture	10
Tabella 7	Passaggi di proprietà veicoli trasporto merci	10
Tabella 8	Passaggi di proprietà motocicli	11
Tabella 9	Passaggi di proprietà altri veicoli	11
Tabella 10	Passaggi di proprietà totale veicoli	12
Grafico 3	Passaggi di proprietà totale veicoli	12
Tabella 11	Minivolture autovetture	13
Tabella 12	Minivolture veicoli trasporto merci	13
Tabella 13	Minivolture motocicli	14
Tabella 14	Minivolture altri veicoli	14
Tabella 15	Minivolture totale veicoli	15
Grafico 4	Minivolture totale veicoli	15
Tabella 16	Passaggi di proprietà autovetture al netto delle minivolture	16
Tabella 17	Passaggi di proprietà veicoli trasporto merci al netto delle minivolture	16
Tabella 18	Passaggi di proprietà motocicli al netto delle minivolture	17
Tabella 19	Passaggi di proprietà altri veicoli al netto delle minivolture	17
Tabella 20	Passaggi di proprietà totale veicoli al netto delle minivolture	18
Grafico 5	Passaggi di proprietà totale veicoli al netto delle minivolture	18
Tabella 21	Radiazioni autovetture	19
Tabella 22	Radiazioni veicoli trasporto merci	19
Tabella 23	Radiazioni motocicli	20
Tabella 24	Radiazioni altri veicoli	20
Tabella 25	Radiazioni totale veicoli	21
Grafico 6	Radiazioni totale veicoli	21
Tabella 26	Saldo prime iscrizioni - radiazioni (autovetture)	22
Tabella 27	Rapporto prime iscrizioni/radiazioni (autovetture)	22
Tabella 28	Saldo prime iscrizioni - radiazioni (veicoli trasporto merci)	23
Tabella 29	Rapporto prime iscrizioni/radiazioni (veicoli trasporto merci)	23
Tabella 30	Saldo prime iscrizioni - radiazioni (motocicli)	24
Tabella 31	Rapporto prime iscrizioni/radiazioni (motocicli)	24
Tabella 32	Saldo prime iscrizioni - radiazioni (altri veicoli)	25
Tabella 33	Rapporto prime iscrizioni/radiazioni (altri veicoli)	25

Tabella 34	Saldo prime iscrizioni - radiazioni (totale veicoli)	26
Tabella 35	Rapporto prime iscrizioni/radiazioni (totale veicoli)	26
Tabella 36	Relazioni tra minivolture e passaggi di proprietà (autovetture)	27
Tabella 37	Relazioni tra minivolture e passaggi di proprietà (veicoli trasporto merci)	27
Tabella 38	Relazioni tra minivolture e passaggi di proprietà (motocicli)	28
Tabella 39	Relazioni tra minivolture e passaggi di proprietà (altri veicoli)	28
Tabella 40	Relazioni tra minivolture e passaggi di proprietà (totale veicoli)	29
Tabella 41	Rapporto passaggi netti di proprietà/prime iscrizioni (autovetture)	30
Tabella 42	Rapporto passaggi netti di proprietà/prime iscrizioni (veicoli trasporto merci)	30
Tabella 43	Rapporto passaggi netti di proprietà/prime iscrizioni (motocicli)	31
Tabella 44	Rapporto passaggi netti di proprietà/prime iscrizioni (altri veicoli)	31
Tabella 45	Rapporto passaggi netti di proprietà/prime iscrizioni (totale veicoli)	32
Grafico 7	Rapporto passaggi netti di proprietà/prime iscrizioni (totale veicoli)	32
Inserto:	Cruscotto ACI - Autovetture	33-36
Appendice	Formalità autovetture nelle province (febbraio)	37-39
	Formalità autovetture nelle province (gennaio-febbraio)	40-42

NOTA INFORMATIVA

Il bollettino analizza i dati riguardanti l'andamento del mercato e gli eventi che lo caratterizzano: la nascita (prima iscrizione al PRA), i passaggi di proprietà e la cessazione dalla circolazione o radiazione.

Le tabelle illustrano in sequenza, per le principali categorie di veicoli, l'andamento dei seguenti eventi:

1. ISCRIZIONI DI VEICOLI NUOVI DI FABBRICA al P.R.A.:

Registrazione della prima iscrizione al PRA di un veicolo nuovo di fabbrica, da effettuare contestualmente al rilascio della Carta di circolazione.

2. PASSAGGI DI PROPRIETA':

Registrazione al PRA del trasferimento di proprietà di un veicolo, che deve avvenire contestualmente all'acquisto (D.P.R. 19/09/2000 n. 358) in applicazione dal 12/05/'03.

3. MINIVOLTURE:

Registrazione al PRA di un passaggio di proprietà di un veicolo a favore di un concessionario, ai fini della rivendita a terzi. Tali dati sono stati disaggregati solo a partire dal 1998, anno in cui il fenomeno ha raggiunto valori significativi.

4. PASSAGGI DI PROPRIETA' AL NETTO DELLE MINIVOLTURE:

Differenza tra punto 2 e punto 3

5. CESSAZIONI DALLA CIRCOLAZIONE (RADIAZIONI):

Registrazione al PRA della radiazione del veicolo, avvenuta per rottamazione, esportazione o altro (es.: veicoli abbandonati e rimossi dalle autorità). Da luglio 1998 questa formalità non viene più presentata (nel caso di rottamazione) dal proprietario del veicolo, ma dal titolare del centro autorizzato alla raccolta dei veicoli da rottamare. Dal momento della consegna del veicolo al demolitore (in forza del D. lgs. n. 149/2006 in vigore dal 27/04/06), lo stesso ha 30 giorni di tempo per presentare la formalità al PRA. Nel caso di rottamazione da incentivo il termine di presentazione formalità si riduce a 15 giorni (l. 296 del 27/12/2006)

Le diverse categorie di veicoli sono state sintetizzate in 5 grandi gruppi:

• AUTOVETTURE:

Sono i veicoli destinati al trasporto di persone, aventi al massimo nove posti, compreso quello del conducente;

• VEICOLI COMMERCIALI E INDUSTRIALI (trasporto merci):

Questo gruppo comprende gli autocarri per il trasporto merci, gli autoveicoli per i trasporti speciali, i trattori stradali o motrici per semirimorchi, i motocarri per il trasporto merci e i motocarri per i trasporti speciali;

• MOTOCICLI:

Sono i veicoli a due ruote, adibiti a trasporto persone con cilindrata superiore a 50 cc.

- **ALTRI VEICOLI**

Sono comprese tutte le categorie di veicoli non analizzate precedentemente (ad es. autobus, rimorchi, semirimorchi, ecc.);

- **TOTALE VEICOLI:**

La somma delle precedenti categorie.

La serie storica comprende gli anni 2009, 2010 e 2011 per il quale saranno da considerare "provvisori" i valori riferiti agli ultimi 4 mesi antecedenti la data di pubblicazione del bollettino (corsivo).

ANALISI DELLE TENDENZE

Febbraio 2011 ha avuto lo stesso numero di giornate lavorative rispetto al corrispondente mese dell'anno precedente, è, pertanto, superfluo riportare anche la variazione in termini di media giornaliera.

Anche a febbraio, sia per il confronto con febbraio 2010 che beneficiò ancora di immatricolazioni incentivate sia per la crisi generale, per le **prime iscrizioni** di autovetture è stato registrato un calo in linea con i mesi precedenti: sono state rilevate 153.285 unità rispetto alle 197.056 del corrispondente mese del 2010, dando luogo ad una diminuzione del 22,2%. Recupero, invece, per le prime iscrizioni di motocicli, con una variazione mensile di +0,8%, essendo state presentate 17.867 formalità contro le 17.717 di febbraio 2010. Complessivamente, la dinamica delle prime iscrizioni di veicoli in genere ha mostrato una frenata del 19,7% (189.149 unità contro le 235.539 del 2010).

Nel primo bimestre sono state registrate flessioni del 22% per le autovetture, del 17,6% per i motocicli e del 20,8% per tutti i veicoli.

Leggera crescita a febbraio per i **passaggi di proprietà** di autovetture, depurati dalle minivolture (i trasferimenti temporanei a nome del concessionario in attesa della rivendita al cliente finale), che hanno fatto rilevare una variazione positiva del 2,9% rispetto a febbraio 2010. Incremento più consistente per i trasferimenti di autovetture al lordo delle minivolture, con una variazione mensile di +11,3% e 413.867 formalità contro le 371.979 di febbraio 2010, attribuibile, in particolar modo, al buon andamento delle minivolture delle autovetture, con un aumento pari a +25,9%. Buon risultato anche per le moto al netto delle minivolture, con una variazione mensile di +15,2%, essendo state presentate 38.573 pratiche contro le 33.480 di febbraio 2010; i veicoli in genere, sempre al netto delle minivolture, hanno fatto registrare una crescita pari al 3,8%.

Riguardo ai volumi numerici globali in assoluto, si riscontra che i passaggi di proprietà, depurati dall'effetto distorsivo delle minivolture, sono stati 244.310 per le sole autovetture e 327.249 per tutti i veicoli (nel mese di febbraio 2010 furono, rispettivamente, 237.320 e 315.347).

Per ogni 100 autovetture nuove ne sono state vendute 159 usate nel mese di febbraio e 149 nel primo bimestre.

Nei primi due mesi dell'anno sono state rilevate variazioni positive sia per le autovetture sia per i motocicli che per tutti i veicoli, rispettivamente del 5,7%, 9,8% e 5,3%.

Anche a febbraio 2011 è proseguito il trend negativo delle **radiazioni** di autovetture registrato da aprile 2010: si è passati da 171.228 pratiche di febbraio 2010 a 120.439, con un decremento pari al 29,7%. Il tasso unitario di sostituzione (rapporto radiazioni/prime iscrizioni) è stato, per le autovetture, pari a 0,79 (per ogni 100 autovetture nuove ne sono state radiate 79) nel mese di febbraio ed a 0,81 nei primi due mesi. Inversione di tendenza, invece, per i motocicli, con una variazione positiva di +9,3% e 10.761 motocicli radiati contro i 9.845 di febbraio 2010. Il calo per i veicoli in genere è stato del 27,2%, con 145.319 radiazioni rispetto alle 199.604 del corrispondente mese del 2010.

Nel primo bimestre dell'anno le flessioni registrate sono state paria a -29,6% per le autovetture, e -27,3% per tutti i veicoli, mentre per i motocicli si è rilevato un incremento del 3,4%.

FORMALITA' P.R.A. RELATIVE ALLE AUTOVETTURE

Grafico 1

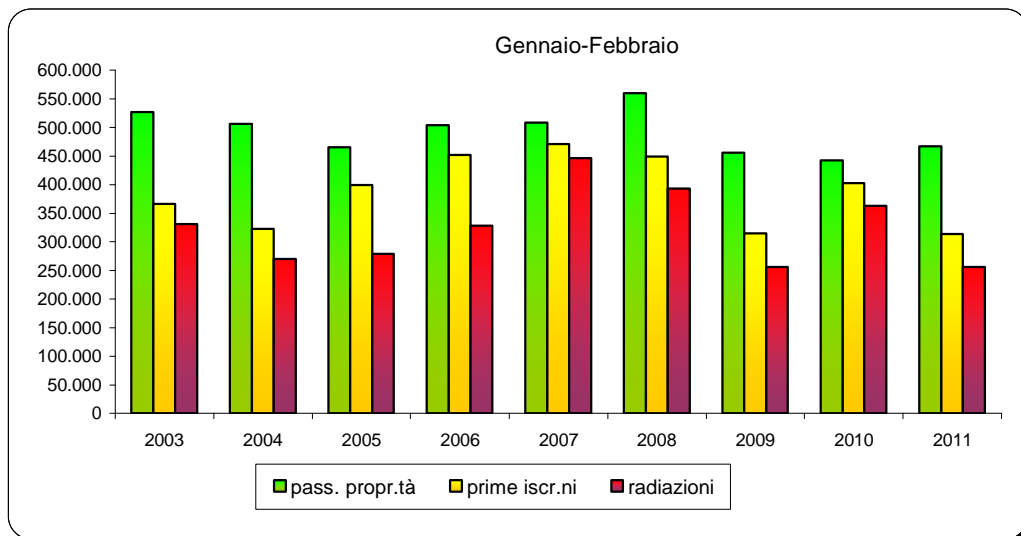
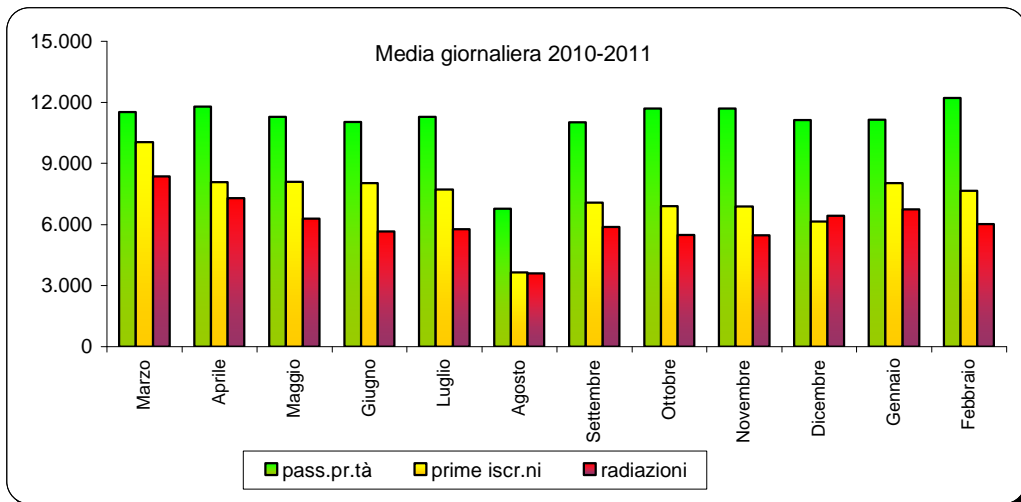
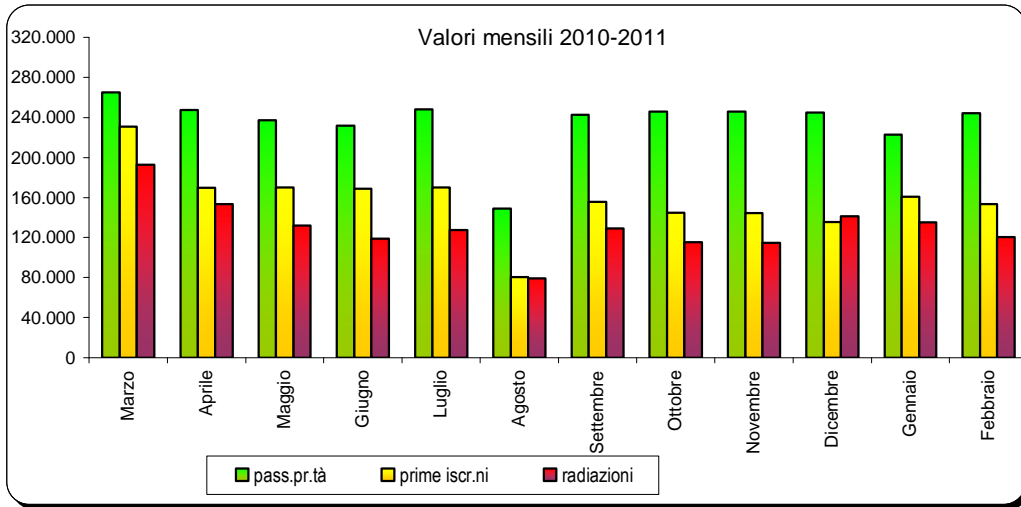

PRIME ISCRIZIONI AUTOVETTURE NUOVE DI FABBRICA

Tabella 1

MESI	2009	2010		2011	
	Val. assol.	Val. assol.	D % 10/09	Val. assol.	D % 11/10
Gennaio	153.214	204.977	33,8	160.465	-21,7
Febbraio	161.377	197.056	22,1	153.285	-22,2
Marzo	209.685	230.973	10,2		
Aprile	196.215	169.533	-13,6		
Maggio	194.109	170.186	-12,3		
Giugno	203.394	168.633	-17,1		
Luglio	210.143	169.987	-19,1		
Agosto	99.944	80.418	-19,5		
Settembre	195.977	155.791	-20,5		
Ottobre	193.124	144.796	-25,0		
Novembre	186.840	144.393	-22,7		
Dicembre	173.579	135.437	-22,0		
TOTALE	2.177.601	1.972.180	-9,4		

PRIME ISCRIZIONI VEICOLI TRASPORTO MERCI NUOVI DI FABBRICA

Tabella 2

MESI	2009	2010		2011	
	Val. assol.	Val. assol.	D % 10/09	Val. assol.	D % 11/10
Gennaio	16.594	17.230	3,8	15.198	-11,8
Febbraio	15.654	19.450	24,2	16.382	-15,8
Marzo	20.660	27.528	33,2		
Aprile	17.646	16.100	-8,8		
Maggio	17.140	17.058	-0,5		
Giugno	18.549	16.163	-12,9		
Luglio	18.762	17.044	-9,2		
Agosto	9.089	8.354	-8,1		
Settembre	16.343	15.345	-6,1		
Ottobre	17.651	15.165	-14,1		
Novembre	17.405	18.182	4,5		
Dicembre	19.546	16.966	-13,2		
TOTALE	205.039	204.585	-0,2		

PRIME ISCRIZIONI MOTOCICLI NUOVI DI FABBRICA

Tabella 3

MESI	2009	2010		2011	
	Val. assol.	Val. assol.	D % 10/09	Val. assol.	D % 11/10
Gennaio	16.151	20.326	25,8	13.498	-33,6
Febbraio	18.892	17.717	-6,2	17.867	0,8
Marzo	42.624	36.025	-15,5		
Aprile	48.954	42.968	-12,2		
Maggio	55.363	38.902	-29,7		
Giugno	59.030	39.131	-33,7		
Luglio	55.373	38.632	-30,2		
Agosto	20.578	15.064	-26,8		
Settembre	33.004	22.551	-31,7		
Ottobre	27.010	14.922	-44,8		
Novembre	17.243	15.047	-12,7		
Dicembre	13.015	6.920	-46,8		
TOTALE	407.237	308.205	-24,3		

PRIME ISCRIZIONI ALTRI VEICOLI NUOVI DI FABBRICA

Tabella 4

MESI	2009	2010		2011	
	Val. assol.	Val. assol.	D % 10/09	Val. assol.	D % 11/10
Gennaio	1.950	1.344	-31,1	1.338	-0,4
Febbraio	2.818	1.316	-53,3	1.615	22,7
Marzo	3.269	1.785	-45,4		
Aprile	2.573	1.658	-35,6		
Maggio	1.977	1.801	-8,9		
Giugno	2.106	1.834	-12,9		
Luglio	2.347	1.966	-16,2		
Agosto	1.194	1.168	-2,2		
Settembre	1.940	1.892	-2,5		
Ottobre	1.621	1.781	9,9		
Novembre	1.530	1.746	14,1		
Dicembre	1.187	1.323	11,5		
TOTALE	24.512	19.614	-20,0		

PRIME ISCRIZIONI TOTALE VEICOLI NUOVI DI FABBRICA

Tabella 5

MESI	2009	2010		2011	
	Val. assol.	Val. assol.	D % 10/09	Val. assol.	D % 11/10
Gennaio	187.909	243.877	29,8	190.499	-21,9
Febbraio	198.741	235.539	18,5	189.149	-19,7
Marzo	276.238	296.311	7,3		
Aprile	265.388	230.259	-13,2		
Maggio	268.589	227.947	-15,1		
Giugno	283.079	225.761	-20,2		
Luglio	286.625	227.629	-20,6		
Agosto	130.805	105.004	-19,7		
Settembre	247.264	195.579	-20,9		
Ottobre	239.406	176.664	-26,2		
Novembre	223.018	179.368	-19,6		
Dicembre	207.327	160.646	-22,5		
TOTALE	2.814.389	2.504.584	-11,0		

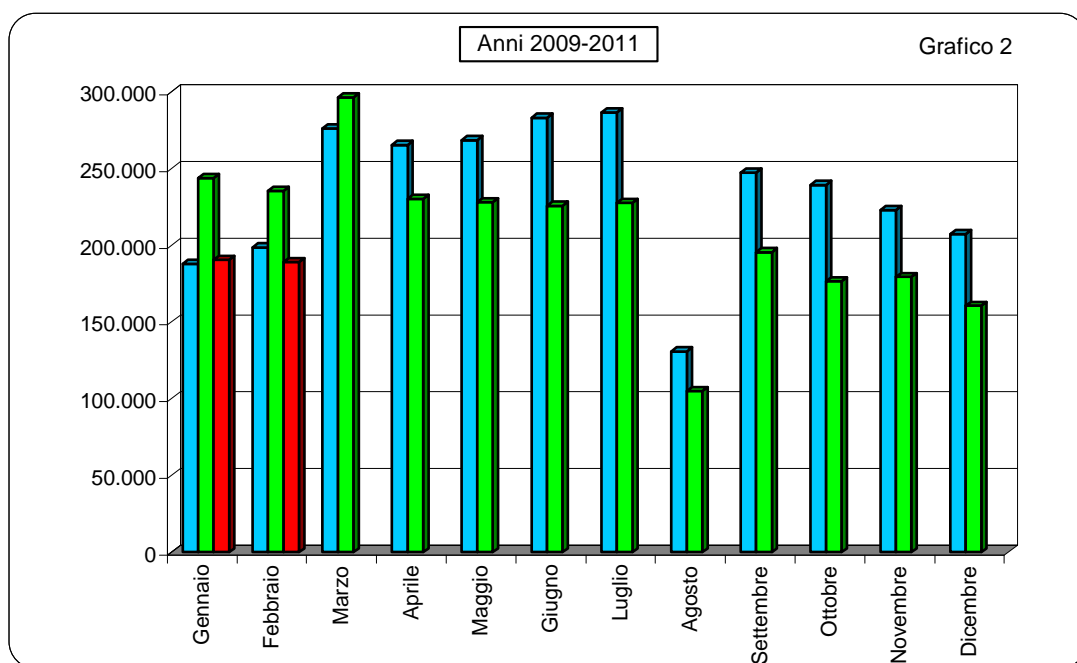

PASSAGGI DI PROPRIETA' AUTOVETTURE

Tabella 6

MESI	2009	2010		2011	
	Val. assol.	Val. assol.	D % 10/09	Val. assol.	D % 11/10
Gennaio	359.518	331.724	-7,7	366.274	10,4
Febbraio	385.885	371.979	-3,6	413.867	11,3
Marzo	427.641	439.403	2,8		
Aprile	389.796	419.590	7,6		
Maggio	356.959	389.793	9,2		
Giugno	366.257	373.157	1,9		
Luglio	412.015	398.888	-3,2		
Agosto	212.937	232.716	9,3		
Settembre	373.721	389.529	4,2		
Ottobre	418.824	410.599	-2,0		
Novembre	403.452	422.174	4,6		
Dicembre	399.067	416.907	4,5		
TOTALE	4.506.072	4.596.459	2,0		

PASSAGGI DI PROPRIETA' VEICOLI TRASPORTO MERCI

Tabella 7

MESI	2009	2010		2011	
	Val. assol.	Val. assol.	D % 10/09	Val. assol.	D % 11/10
Gennaio	52.539	49.968	-4,9	52.177	4,4
Febbraio	55.759	56.444	1,2	59.498	5,4
Marzo	60.948	64.433	5,7		
Aprile	55.210	60.794	10,1		
Maggio	53.069	58.494	10,2		
Giugno	54.005	55.749	3,2		
Luglio	60.098	58.301	-3,0		
Agosto	28.595	32.113	12,3		
Settembre	49.511	54.252	9,6		
Ottobre	59.796	58.248	-2,6		
Novembre	58.787	59.867	1,8		
Dicembre	58.372	57.681	-1,2		
TOTALE	646.689	666.344	3,0		

PASSAGGI DI PROPRIETA' MOTOCICLI

Tabella 8

MESI	2009	2010		2011	
	Val. assol.	Val. assol.	D % 10/09	Val. assol.	D % 11/10
Gennaio	29.825	31.120	4,3	32.081	3,1
Febbraio	37.767	38.018	0,7	43.555	14,6
Marzo	55.960	57.246	2,3		
Aprile	63.904	72.547	13,5		
Maggio	70.143	72.420	3,2		
Giugno	78.584	75.045	-4,5		
Luglio	80.264	80.089	-0,2		
Agosto	39.525	43.206	9,3		
Settembre	58.150	59.231	1,9		
Ottobre	53.071	50.280	-5,3		
Novembre	40.370	40.936	1,4		
Dicembre	33.374	32.320	-3,2		
TOTALE	640.937	652.458	1,8		

PASSAGGI DI PROPRIETA' ALTRI VEICOLI

Tabella 9

MESI	2009	2010		2011	
	Val. assol.	Val. assol.	D % 10/09	Val. assol.	D % 11/10
Gennaio	4.863	5.051	3,9	4.983	-1,3
Febbraio	7.965	5.897	-26,0	5.806	-1,5
Marzo	8.692	7.316	-15,8		
Aprile	8.136	6.450	-20,7		
Maggio	5.980	6.286	5,1		
Giugno	5.893	6.464	9,7		
Luglio	6.735	6.410	-4,8		
Agosto	3.311	3.707	12,0		
Settembre	7.546	5.928	-21,4		
Ottobre	5.760	5.586	-3,0		
Novembre	5.705	5.651	-0,9		
Dicembre	5.055	5.498	8,8		
TOTALE	75.641	70.244	-7,1		

PASSAGGI DI PROPRIETA' TOTALE VEICOLI

Tabella 10

MESI	2009	2010		2011	
	Val. assol.	Val. assol.	D % 09/08	Val. assol.	D % 10/09
Gennaio	446.745	417.863	-6,5	455.515	9,0
Febbraio	487.376	472.338	-3,1	522.726	10,7
Marzo	553.241	568.398	2,7		
Aprile	517.046	559.381	8,2		
Maggio	486.151	526.993	8,4		
Giugno	504.739	510.415	1,1		
Luglio	559.112	543.688	-2,8		
Agosto	284.368	311.742	9,6		
Settembre	488.928	508.940	4,1		
Ottobre	537.451	524.713	-2,4		
Novembre	508.314	528.628	4,0		
Dicembre	495.868	512.406	3,3		
TOTALE	5.869.339	5.985.505	2,0		

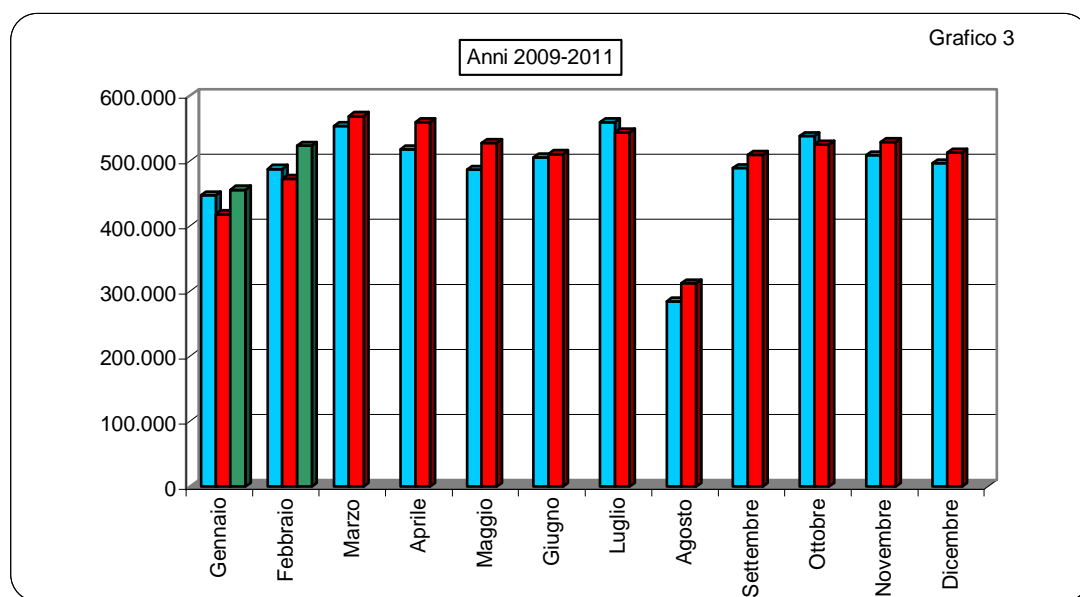

MINIVOLTURE AUTOVETTURE

Tabella 11

MESI	2009	2010		2011	
	Val. assol.	Val. assol.	D % 10/09	Val. assol.	D % 11/10
Gennaio	139.233	126.903	-8,9	<i>143.350</i>	<i>13,0</i>
Febbraio	150.186	134.659	-10,3	<i>169.557</i>	<i>25,9</i>
Marzo	163.142	174.199	6,8		
Aprile	147.360	171.883	16,6		
Maggio	133.766	152.729	14,2		
Giugno	133.103	141.386	6,2		
Luglio	146.067	150.746	3,2		
Agosto	71.934	83.810	16,5		
Settembre	135.116	147.028	8,8		
Ottobre	160.169	164.932	3,0		
Novembre	158.542	<i>176.278</i>	<i>11,2</i>		
Dicembre	143.073	<i>172.008</i>	<i>20,2</i>		
TOTALE	1.681.691	<i>1.796.561</i>	<i>6,8</i>		

MINIVOLTURE VEICOLI TRASPORTO MERCI

Tabella 12

MESI	2009	2010		2011	
	Val. assol.	Val. assol.	D % 10/09	Val. assol.	D % 11/10
Gennaio	17.978	15.330	-14,7	<i>17.351</i>	<i>13,2</i>
Febbraio	17.790	16.385	-7,9	<i>19.486</i>	<i>18,9</i>
Marzo	18.303	20.218	10,5		
Aprile	16.521	19.856	20,2		
Maggio	16.320	18.818	15,3		
Giugno	16.567	17.728	7,0		
Luglio	18.444	19.346	4,9		
Agosto	8.094	10.480	29,5		
Settembre	14.844	17.689	19,2		
Ottobre	18.734	19.874	6,1		
Novembre	18.690	<i>20.131</i>	<i>7,7</i>		
Dicembre	16.698	<i>19.724</i>	<i>18,1</i>		
TOTALE	198.983	<i>215.579</i>	<i>8,3</i>		

MINIVOLTURE MOTOCICLI

Tabella 13

MESI	2009	2010		2011	
	Val. assol.	Val. assol.	D % 10/09	Val. assol.	D % 11/10
Gennaio	4.093	3.976	-2,9	4.088	2,8
Febbraio	4.853	4.538	-6,5	4.982	9,8
Marzo	6.346	6.162	-2,9		
Aprile	6.806	7.202	5,8		
Maggio	6.870	6.914	0,6		
Giugno	7.526	7.138	-5,2		
Luglio	8.086	8.431	4,3		
Agosto	4.030	4.760	18,1		
Settembre	6.352	6.414	1,0		
Ottobre	6.118	5.647	-7,7		
Novembre	4.340	4.823	11,1		
Dicembre	4.258	3.954	-7,1		
TOTALE	69.678	69.959	0,4		

MINIVOLTURE ALTRI VEICOLI

Tabella 14

MESI	2009	2010		2011	
	Val. assol.	Val. assol.	D % 10/09	Val. assol.	D % 11/10
Gennaio	1.106	1.238	11,9	1.281	3,5
Febbraio	2.345	1.409	-39,9	1.452	3,1
Marzo	2.456	1.628	-33,7		
Aprile	2.274	1.674	-26,4		
Maggio	1.337	1.477	10,5		
Giugno	1.358	1.439	6,0		
Luglio	1.435	1.540	7,3		
Agosto	536	711	32,6		
Settembre	2.147	1.463	-31,9		
Ottobre	1.346	1.463	8,7		
Novembre	1.368	1.391	1,7		
Dicembre	1.166	1.277	9,5		
TOTALE	18.874	16.710	-11,5		

MINIVOLTURE TOTALE VEICOLI

Tabella 15

MESI	2009	2010		2011	
	Val. assol.	Val. assol.	D % 09/08	Val. assol.	D % 10/09
Gennaio	162.410	147.447	-9,2	166.070	12,6
Febbraio	175.174	156.991	-10,4	195.477	24,5
Marzo	190.247	202.207	6,3		
Aprile	172.961	200.615	16,0		
Maggio	158.293	179.938	13,7		
Giugno	158.554	167.691	5,8		
Luglio	174.032	180.063	3,5		
Agosto	84.594	99.761	17,9		
Settembre	158.459	172.594	8,9		
Ottobre	186.367	191.916	3,0		
Novembre	182.940	202.623	10,8		
Dicembre	165.195	196.963	19,2		
TOTALE	1.969.226	2.098.809	6,6		

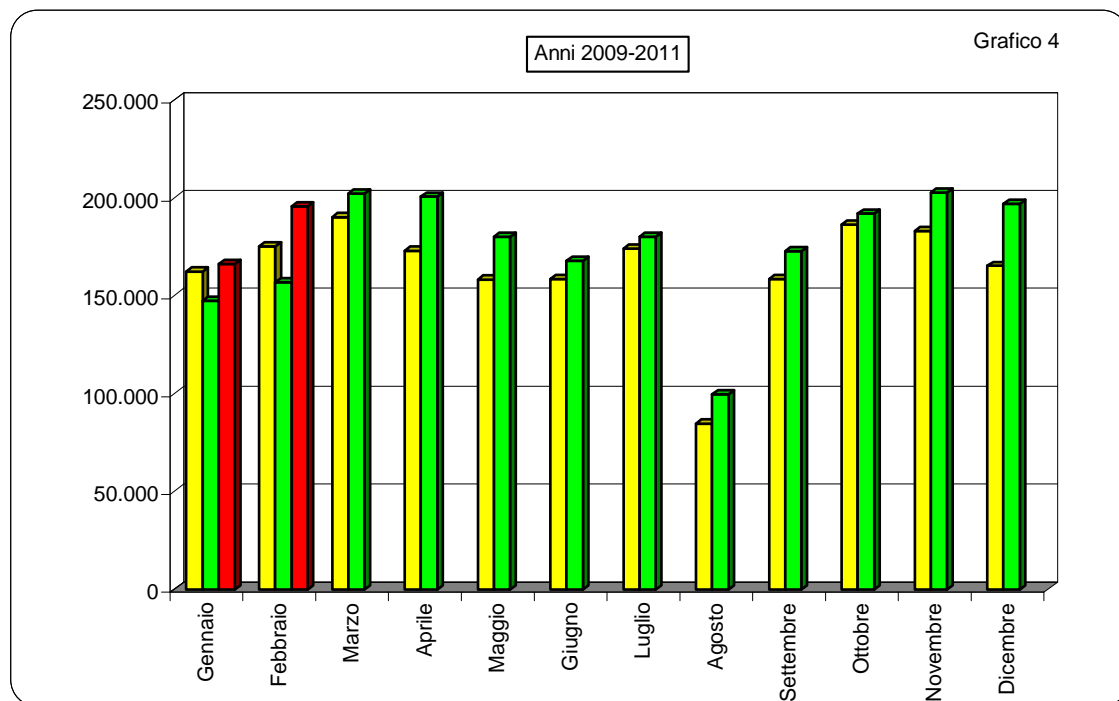

**PASSAGGI DI PROPRIETA' AUTOVETTURE AL NETTO DELLE
MINIVOLTURE**

Tabella 16

MESI	2009	2010		2011	
	Val. assol.	Val. assol.	D % 10/09	Val. assol.	D % 11/10
Gennaio	220.285	204.821	-7,0	222.924	8,8
Febbraio	235.699	237.320	0,7	244.310	2,9
Marzo	264.499	265.204	0,3		
Aprile	242.436	247.707	2,2		
Maggio	223.193	237.064	6,2		
Giugno	233.154	231.771	-0,6		
Luglio	265.948	248.142	-6,7		
Agosto	141.003	148.906	5,6		
Settembre	238.605	242.501	1,6		
Ottobre	258.655	245.667	-5,0		
Novembre	244.910	245.896	0,4		
Dicembre	255.994	244.899	-4,3		
TOTALE	2.824.381	2.799.898	-0,9		

**PASSAGGI DI PROPRIETA' VEICOLI MERCI AL NETTO DELLE
MINIVOLTURE**

Tabella 17

MESI	2009	2010		2011	
	Val. assol.	Val. assol.	D % 10/09	Val. assol.	D % 11/10
Gennaio	34.561	34.638	0,2	34.826	0,5
Febbraio	37.969	40.059	5,5	40.012	-0,1
Marzo	42.645	44.215	3,7		
Aprile	38.689	40.938	5,8		
Maggio	36.749	39.676	8,0		
Giugno	37.438	38.021	1,6		
Luglio	41.654	38.955	-6,5		
Agosto	20.501	21.633	5,5		
Settembre	34.667	36.563	5,5		
Ottobre	41.062	38.374	-6,5		
Novembre	40.097	39.736	-0,9		
Dicembre	41.674	37.957	-8,9		
TOTALE	447.706	450.765	0,7		

PASSAGGI DI PROPRIETA' MOTOCICLI AL NETTO DELLE MINIVOLTURE

Tabella 18

MESI	2009	2010		2011	
	Val. assol.	Val. assol.	D % 10/09	Val. assol.	D % 11/10
Gennaio	25.732	27.144	5,5	27.993	3,1
Febbraio	32.914	33.480	1,7	38.573	15,2
Marzo	49.614	51.084	3,0		
Aprile	57.098	65.345	14,4		
Maggio	63.273	65.506	3,5		
Giugno	71.058	67.907	-4,4		
Luglio	72.178	71.658	-0,7		
Agosto	35.495	38.446	8,3		
Settembre	51.798	52.817	2,0		
Ottobre	46.953	44.633	-4,9		
Novembre	36.030	36.113	0,2		
Dicembre	29.116	28.366	-2,6		
TOTALE	571.259	582.499	2,0		

PASSAGGI DI PROPRIETA' ALTRI VEICOLI AL NETTO DELLE MINIVOLTURE

Tabella 19

MESI	2009	2010		2011	
	Val. assol.	Val. assol.	D % 10/09	Val. assol.	D % 11/10
Gennaio	3.757	3.813	1,5	3.702	-2,9
Febbraio	5.620	4.488	-20,1	4.354	-3,0
Marzo	6.236	5.688	-8,8		
Aprile	5.862	4.776	-18,5		
Maggio	4.643	4.809	3,6		
Giugno	4.535	5.025	10,8		
Luglio	5.300	4.870	-8,1		
Agosto	2.775	2.996	8,0		
Settembre	5.399	4.465	-17,3		
Ottobre	4.414	4.123	-6,6		
Novembre	4.337	4.260	-1,8		
Dicembre	3.889	4.221	8,5		
TOTALE	56.767	53.534	-5,7		

PASSAGGI DI PROPRIETA' TOTALE VEICOLI AL NETTO DELLE MINIVOLTURE

Tabella 20

MESI	2009	2010		2011	
	Val. assol.	Val. assol.	D % 09/08	Val. assol.	D % 10/09
Gennaio	284.335	270.416	-4,9	289.445	7,0
Febbraio	312.202	315.347	1,0	327.249	3,8
Marzo	362.994	366.191	0,9		
Aprile	344.085	358.766	4,3		
Maggio	327.858	347.055	5,9		
Giugno	346.185	342.724	-1,0		
Luglio	385.080	363.625	-5,6		
Agosto	199.774	211.981	6,1		
Settembre	330.469	336.346	1,8		
Ottobre	351.084	332.797	-5,2		
Novembre	325.374	326.005	0,2		
Dicembre	330.673	315.443	-4,6		
TOTALE	3.900.113	3.886.696	-0,3		

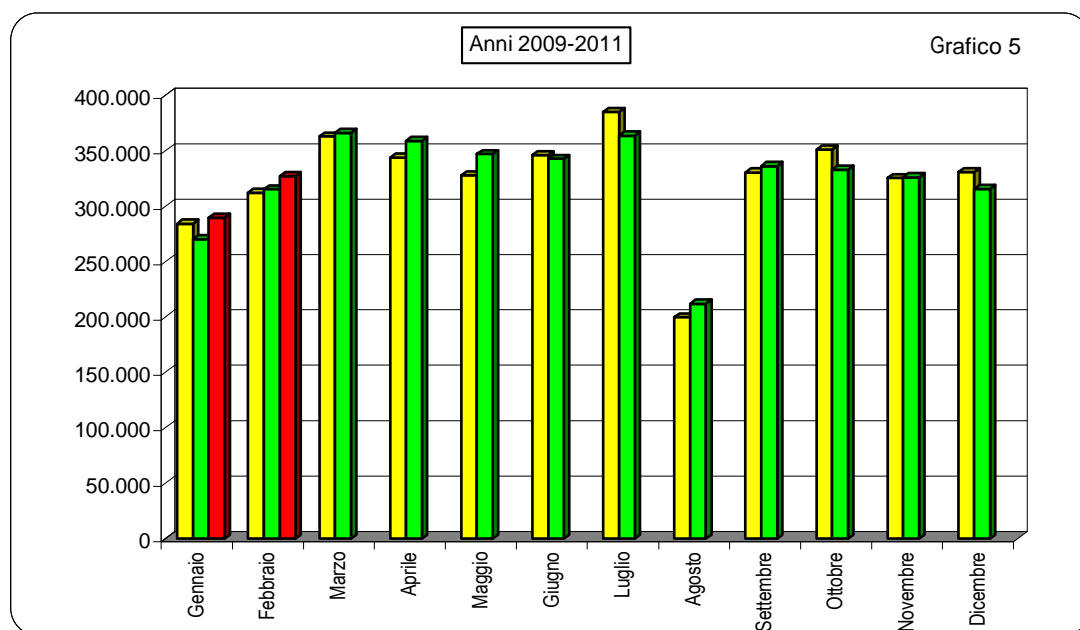

RADIAZIONI AUTOVETTURE

Tabella 21

MESI	2009	2010		2011	
	Val. assol.	Val. assol.	D % 10/09	Val. assol.	D % 11/10
Gennaio	142.479	191.496	34,4	135.100	-29,5
Febbraio	113.310	171.228	51,1	120.439	-29,7
Marzo	164.416	192.435	17,0		
Aprile	174.395	153.388	-12,0		
Maggio	183.460	131.920	-28,1		
Giugno	174.078	118.819	-31,7		
Luglio	191.993	127.266	-33,7		
Agosto	106.752	79.384	-25,6		
Settembre	176.113	129.233	-26,6		
Ottobre	169.427	115.193	-32,0		
Novembre	160.529	114.734	-28,5		
Dicembre	193.712	141.520	-26,9		
TOTALE	1.950.664	1.666.616	-14,6		

RADIAZIONI VEICOLI TRASPORTO MERCI

Tabella 22

MESI	2009	2010		2011	
	Val. assol.	Val. assol.	D % 10/09	Val. assol.	D % 11/10
Gennaio	14.267	16.074	12,7	12.941	-19,5
Febbraio	12.052	17.306	43,6	12.869	-25,6
Marzo	12.804	19.804	54,7		
Aprile	12.063	15.438	28,0		
Maggio	12.352	11.223	-9,1		
Giugno	13.418	10.540	-21,4		
Luglio	14.568	10.971	-24,7		
Agosto	7.535	6.459	-14,3		
Settembre	12.136	10.538	-13,2		
Ottobre	13.735	11.639	-15,3		
Novembre	13.771	11.206	-18,6		
Dicembre	16.931	13.982	-17,4		
TOTALE	155.632	155.180	-0,3		

RADIAZIONI MOTOCICLI

Tabella 23

MESI	2009	2010		2011	
	Val. assol.	Val. assol.	D % 10/09	Val. assol.	D % 11/10
Gennaio	9.070	10.010	10,4	9.766	-2,4
Febbraio	9.817	9.845	0,3	10.761	9,3
Marzo	12.790	10.689	-16,4		
Aprile	13.797	10.493	-23,9		
Maggio	13.734	11.846	-13,7		
Giugno	14.572	9.209	-36,8		
Luglio	16.583	10.427	-37,1		
Agosto	7.411	5.721	-22,8		
Settembre	11.929	9.154	-23,3		
Ottobre	11.458	8.632	-24,7		
Novembre	9.683	9.206	-4,9		
Dicembre	10.840	9.553	-11,9		
TOTALE	141.684	114.785	-19,0		

RADIAZIONI ALTRI VEICOLI

Tabella 24

MESI	2009	2010		2011	
	Val. assol.	Val. assol.	D % 10/09	Val. assol.	D % 11/10
Gennaio	1.210	1.158	-4,3	1.160	0,2
Febbraio	2.194	1.225	-44,2	1.250	2,0
Marzo	1.838	1.249	-32,0		
Aprile	1.569	1.111	-29,2		
Maggio	1.062	1.268	19,4		
Giugno	1.061	1.172	10,5		
Luglio	1.194	1.303	9,1		
Agosto	651	728	11,8		
Settembre	1.743	1.195	-31,4		
Ottobre	1.277	1.323	3,6		
Novembre	1.061	1.064	0,3		
Dicembre	1.359	1.397	2,8		
TOTALE	16.219	14.193	-12,5		

RADIAZIONI TOTALE VEICOLI

Tabella 25

MESI	2009	2010		2011	
	Val. assol.	Val. assol.	D % 09/08	Val. assol.	D % 10/09
Gennaio	167.026	218.738	31,0	158.967	-27,3
Febbraio	137.373	199.604	45,3	145.319	-27,2
Marzo	191.848	224.177	16,9		
Aprile	201.824	180.430	-10,6		
Maggio	210.608	156.257	-25,8		
Giugno	203.129	139.740	-31,2		
Luglio	224.338	149.967	-33,2		
Agosto	122.349	92.292	-24,6		
Settembre	201.921	150.120	-25,7		
Ottobre	195.897	136.787	-30,2		
Novembre	185.044	136.210	-26,4		
Dicembre	222.842	166.452	-25,3		
TOTALE	2.264.199	1.950.774	-13,8		

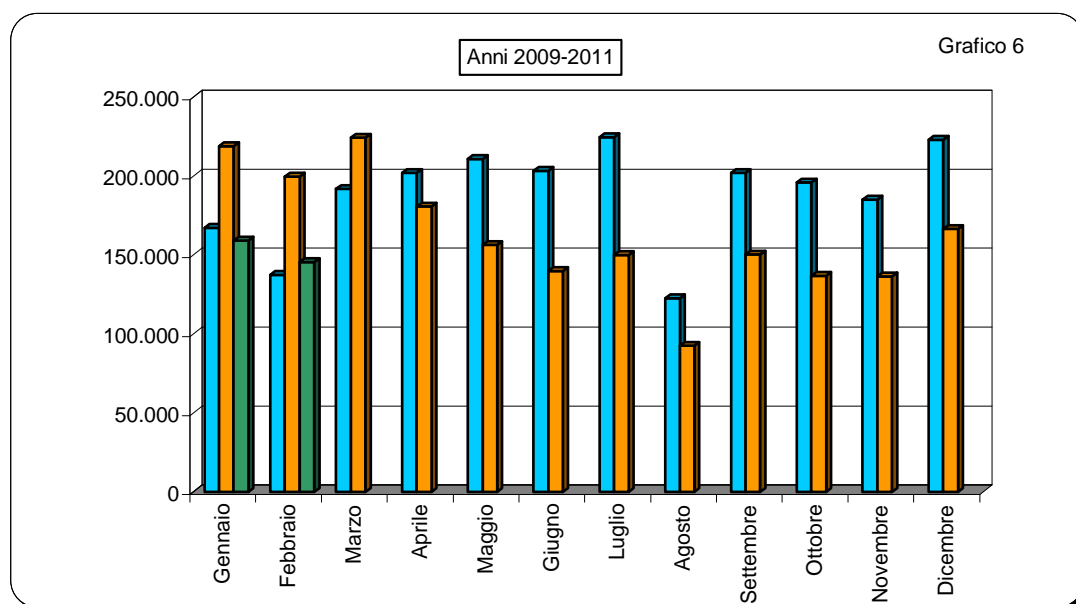

SALDO PRIME ISCRIZIONI - RADIAZIONI

(Autovetture)

Tabella 26

MESI	2009	2010	2011
Gennaio	10.735	13.481	25.365
Febbraio	48.067	25.828	32.846
Marzo	45.269	38.538	
Aprile	21.820	16.145	
Maggio	10.649	38.266	
Giugno	29.316	49.814	
Luglio	18.150	42.721	
Agosto	-6.808	1.034	
Settembre	19.864	26.558	
Ottobre	23.697	29.603	
Novembre	26.311	29.659	
Dicembre	-20.133	-6.083	
TOTALE	226.937	305.564	

RAPPORTO PRIME ISCRIZIONI/RADIAZIONI

(Autovetture)

Tabella 27

MESI	2009	2010	2011
Gennaio	1,08	1,07	1,19
Febbraio	1,42	1,15	1,27
Marzo	1,28	1,20	
Aprile	1,13	1,11	
Maggio	1,06	1,29	
Giugno	1,17	1,42	
Luglio	1,09	1,34	
Agosto	0,94	1,01	
Settembre	1,11	1,21	
Ottobre	1,14	1,26	
Novembre	1,16	1,26	
Dicembre	0,90	0,96	
Media Annuale	1,12	1,18	

SALDO PRIME ISCRIZIONI - RADIAZIONI

(Veicoli trasporto merci)

Tabella 28

MESI	2009	2010	2011
Gennaio	2.327	1.156	2.257
Febbraio	3.602	2.144	3.513
Marzo	7.856	7.724	
Aprile	5.583	662	
Maggio	4.788	5.835	
Giugno	5.131	5.623	
Luglio	4.194	6.073	
Agosto	1.554	1.895	
Settembre	4.207	4.807	
Ottobre	3.916	3.526	
Novembre	3.634	6.976	
Dicembre	2.615	2.984	
TOTALE	49.407	49.405	

RAPPORTO PRIME ISCRIZIONI/RADIAZIONI

(Veicoli trasporto merci)

Tabella 29

MESI	2009	2010	2011
Gennaio	1,16	1,07	1,17
Febbraio	1,30	1,12	1,27
Marzo	1,61	1,39	
Aprile	1,46	1,04	
Maggio	1,39	1,52	
Giugno	1,38	1,53	
Luglio	1,29	1,55	
Agosto	1,21	1,29	
Settembre	1,35	1,46	
Ottobre	1,29	1,30	
Novembre	1,26	1,62	
Dicembre	1,15	1,21	
Media Annuale	1,32	1,32	

SALDO PRIME ISCRIZIONI - RADIAZIONI

(Motocicli)

Tabella 30

MESI	2009	2010	2011
Gennaio	7.081	10.316	3.732
Febbraio	9.075	7.872	7.106
Marzo	29.834	25.336	
Aprile	35.157	32.475	
Maggio	41.629	27.056	
Giugno	44.458	29.922	
Luglio	38.790	28.205	
Agosto	13.167	9.343	
Settembre	21.075	13.397	
Ottobre	15.552	6.290	
Novembre	7.560	5.841	
Dicembre	2.175	-2.633	
TOTALE	265.553	193.420	

RAPPORTO PRIME ISCRIZIONI/RADIAZIONI

(Motocicli)

Tabella 31

MESI	2009	2010	2011
Gennaio	1,78	2,03	1,38
Febbraio	1,92	1,80	1,66
Marzo	3,33	3,37	
Aprile	3,55	4,09	
Maggio	4,03	3,28	
Giugno	4,05	4,25	
Luglio	3,34	3,70	
Agosto	2,78	2,63	
Settembre	2,77	2,46	
Ottobre	2,36	1,73	
Novembre	1,78	1,63	
Dicembre	1,20	0,72	
Media Annuale	2,87	2,69	

SALDO PRIME ISCRIZIONI - RADIAZIONI

(Altri veicoli)

Tabella 32

MESI	2009	2010	2011
Gennaio	740	186	178
Febbraio	624	91	365
Marzo	1.431	536	
Aprile	1.004	547	
Maggio	915	533	
Giugno	1.045	662	
Luglio	1.153	663	
Agosto	543	440	
Settembre	197	697	
Ottobre	344	458	
Novembre	469	682	
Dicembre	-172	-74	
TOTALE	8.293	5.421	

RAPPORTO PRIME ISCRIZIONI/RADIAZIONI

(Altri veicoli)

Tabella 33

MESI	2009	2010	2011
Gennaio	1,61	1,16	1,15
Febbraio	1,28	1,07	1,29
Marzo	1,78	1,43	
Aprile	1,64	1,49	
Maggio	1,86	1,42	
Giugno	1,98	1,56	
Luglio	1,97	1,51	
Agosto	1,83	1,60	
Settembre	1,11	1,58	
Ottobre	1,27	1,35	
Novembre	1,44	1,64	
Dicembre	0,87	0,95	
Media Annuale	1,51	1,38	

SALDO PRIME ISCRIZIONI - RADIAZIONI

(Totale veicoli)

Tabella 34

MESI	2008	2009	2010
Gennaio	20.883	25.139	31.532
Febbraio	61.368	35.935	43.830
Marzo	84.390	72.134	
Aprile	63.564	49.829	
Maggio	57.981	71.690	
Giugno	79.950	86.021	
Luglio	62.287	77.662	
Agosto	8.456	12.712	
Settembre	45.343	45.459	
Ottobre	43.509	39.877	
Novembre	37.974	43.158	
Dicembre	-15.515	-5.806	
TOTALE	550.190	553.810	

RAPPORTO PRIME ISCRIZIONI/RADIAZIONI

(Totale veicoli)

Tabella 35

MESI	2008	2009	2010
Gennaio	1,13	1,11	1,20
Febbraio	1,45	1,18	1,30
Marzo	1,44	1,32	
Aprile	1,31	1,28	
Maggio	1,28	1,46	
Giugno	1,39	1,62	
Luglio	1,28	1,52	
Agosto	1,07	1,14	
Settembre	1,22	1,30	
Ottobre	1,22	1,29	
Novembre	1,21	1,32	
Dicembre	0,93	0,97	
Media Annuale	1,24	1,28	

RELAZIONI TRA MINIVOLTURE E PASSAGGI DI PROPRIETA'

(Autovetture)

Tabella 36

MESI	Composizione %								
	2009			2010			2011		
	miniv.	pass. net.	pass. tot.	miniv.	pass. net.	pass. tot.	miniv.	pass. net.	pass. tot.
Gennaio	38,7%	61,3%	100,0%	38,3%	61,7%	100,0%	39,1%	60,9%	100,0%
Febbraio	38,9%	61,1%	100,0%	36,2%	63,8%	100,0%	41,0%	59,0%	100,0%
Marzo	38,1%	61,9%	100,0%	39,6%	60,4%	100,0%			
Aprile	37,8%	62,2%	100,0%	41,0%	59,0%	100,0%			
Maggio	37,5%	62,5%	100,0%	39,2%	60,8%	100,0%			
Giugno	36,3%	63,7%	100,0%	37,9%	62,1%	100,0%			
Luglio	35,5%	64,5%	100,0%	37,8%	62,2%	100,0%			
Agosto	33,8%	66,2%	100,0%	36,0%	64,0%	100,0%			
Settembre	36,2%	63,8%	100,0%	37,7%	62,3%	100,0%			
Ottobre	38,2%	61,8%	100,0%	40,2%	59,8%	100,0%			
Novembre	39,3%	60,7%	100,0%	41,8%	58,2%	100,0%			
Dicembre	35,9%	64,1%	100,0%	41,3%	58,7%	100,0%			
Media Annuale	37,3%	62,7%	100,0%	39,1%	60,9%	100,0%			

(Veicoli trasporto merci)

Tabella 37

MESI	Composizione %								
	2009			2010			2011		
	miniv.	pass. net.	pass. tot.	miniv.	pass. net.	pass. tot.	miniv.	pass. net.	pass. tot.
Gennaio	34,2%	65,8%	100,0%	30,7%	69,3%	100,0%	33,3%	66,7%	100,0%
Febbraio	31,9%	68,1%	100,0%	29,0%	71,0%	100,0%	32,8%	67,2%	100,0%
Marzo	30,0%	70,0%	100,0%	31,4%	68,6%	100,0%			
Aprile	29,9%	70,1%	100,0%	32,7%	67,3%	100,0%			
Maggio	30,8%	69,2%	100,0%	32,2%	67,8%	100,0%			
Giugno	30,7%	69,3%	100,0%	31,8%	68,2%	100,0%			
Luglio	30,7%	69,3%	100,0%	33,2%	66,8%	100,0%			
Agosto	28,3%	71,7%	100,0%	32,6%	67,4%	100,0%			
Settembre	30,0%	70,0%	100,0%	32,6%	67,4%	100,0%			
Ottobre	31,3%	68,7%	100,0%	34,1%	65,9%	100,0%			
Novembre	31,8%	68,2%	100,0%	33,6%	66,4%	100,0%			
Dicembre	28,6%	71,4%	100,0%	34,2%	65,8%	100,0%			
Media Annuale	30,8%	69,2%	100,0%	32,4%	67,6%	100,0%			

RELAZIONI TRA MINIVOLTURE E PASSAGGI DI PROPRIETA'

(Motocicli)

Tabella 38

MESI	Composizione %								
	2009			2010			2011		
	miniv.	pass. net.	pass. tot.	miniv.	pass. net.	pass. tot.	miniv.	pass. net.	pass. tot.
Gennaio	13,7%	86,3%	100,0%	12,8%	87,2%	100,0%	12,7%	87,3%	100,0%
Febbraio	12,8%	87,2%	100,0%	11,9%	88,1%	100,0%	11,4%	88,6%	100,0%
Marzo	11,3%	88,7%	100,0%	10,8%	89,2%	100,0%			
Aprile	10,7%	89,3%	100,0%	9,9%	90,1%	100,0%			
Maggio	9,8%	90,2%	100,0%	9,5%	90,5%	100,0%			
Giugno	9,6%	90,4%	100,0%	9,5%	90,5%	100,0%			
Luglio	10,1%	89,9%	100,0%	10,5%	89,5%	100,0%			
Agosto	10,2%	89,8%	100,0%	11,0%	89,0%	100,0%			
Settembre	10,9%	89,1%	100,0%	10,8%	89,2%	100,0%			
Ottobre	11,5%	88,5%	100,0%	11,2%	88,8%	100,0%			
Novembre	10,8%	89,2%	100,0%	11,8%	88,2%	100,0%			
Dicembre	12,8%	87,2%	100,0%	12,2%	87,8%	100,0%			
Media Annuale	10,9%	89,1%	100,0%	10,7%	89,3%	100,0%			

(Altri veicoli)

Tabella 39

MESI	Composizione %								
	2009			2010			2011		
	miniv.	pass. net.	pass. tot.	miniv.	pass. net.	pass. tot.	miniv.	pass. net.	pass. tot.
Gennaio	22,7%	77,3%	100,0%	24,5%	75,5%	100,0%	25,7%	74,3%	100,0%
Febbraio	29,4%	70,6%	100,0%	23,9%	76,1%	100,0%	25,0%	75,0%	100,0%
Marzo	28,3%	71,7%	100,0%	22,3%	77,7%	100,0%			
Aprile	27,9%	72,1%	100,0%	26,0%	74,0%	100,0%			
Maggio	22,4%	77,6%	100,0%	23,5%	76,5%	100,0%			
Giugno	23,0%	77,0%	100,0%	22,3%	77,7%	100,0%			
Luglio	21,3%	78,7%	100,0%	24,0%	76,0%	100,0%			
Agosto	16,2%	83,8%	100,0%	19,2%	80,8%	100,0%			
Settembre	28,5%	71,5%	100,0%	24,7%	75,3%	100,0%			
Ottobre	23,4%	76,6%	100,0%	26,2%	73,8%	100,0%			
Novembre	24,0%	76,0%	100,0%	24,6%	75,4%	100,0%			
Dicembre	23,1%	76,9%	100,0%	23,2%	76,8%	100,0%			
Media Annuale	25,0%	75,0%	100,0%	23,8%	76,2%	100,0%			

RELAZIONI TRA MINIVOLTURE E PASSAGGI DI PROPRIETA'
(Totale veicoli)

Tabella 40

MESI									
	2009			2010			2011		
	miniv.	pass. net.	pass. tot.	miniv.	pass. net.	pass. tot.	miniv.	pass. net.	pass. tot.
Gennaio	36,4%	63,6%	100,0%	35,3%	64,7%	100,0%	36,5%	63,5%	100,0%
Febbraio	35,9%	64,1%	100,0%	33,2%	66,8%	100,0%	37,4%	62,6%	100,0%
Marzo	34,4%	65,6%	100,0%	35,6%	64,4%	100,0%			
Aprile	33,5%	66,5%	100,0%	35,9%	64,1%	100,0%			
Maggio	32,6%	67,4%	100,0%	34,1%	65,9%	100,0%			
Giugno	31,4%	68,6%	100,0%	32,9%	67,1%	100,0%			
Luglio	31,1%	68,9%	100,0%	33,1%	66,9%	100,0%			
Agosto	29,7%	70,3%	100,0%	32,0%	68,0%	100,0%			
Settembre	32,4%	67,6%	100,0%	33,9%	66,1%	100,0%			
Ottobre	34,7%	65,3%	100,0%	36,6%	63,4%	100,0%			
Novembre	36,0%	64,0%	100,0%	38,3%	61,7%	100,0%			
Dicembre	33,3%	66,7%	100,0%	38,4%	61,6%	100,0%			
Media Annuale	33,6%	66,4%	100,0%	35,1%	64,9%	100,0%			

RAPPORTO PASSAGGI NETTI/PRIME ISCRIZIONI
(Autovetture)

Tabella 41

MESI	2009	2010	2011
Gennaio	1,44	1,00	1,39
Febbraio	1,46	1,20	1,59
Marzo	1,26	1,15	
Aprile	1,24	1,46	
Maggio	1,15	1,39	
Giugno	1,15	1,37	
Luglio	1,27	1,46	
Agosto	1,41	1,85	
Settembre	1,22	1,56	
Ottobre	1,34	1,70	
Novembre	1,31	1,70	
Dicembre	1,47	1,81	
Media Annuale	1,30	1,42	

RAPPORTO PASSAGGI NETTI/PRIME ISCRIZIONI
(Veicoli trasporto merci)

Tabella 42

MESI	2009	2010	2011
Gennaio	2,08	2,01	2,29
Febbraio	2,43	2,06	2,44
Marzo	2,06	1,61	
Aprile	2,19	2,54	
Maggio	2,14	2,33	
Giugno	2,02	2,35	
Luglio	2,22	2,29	
Agosto	2,26	2,59	
Settembre	2,12	2,38	
Ottobre	2,33	2,53	
Novembre	2,30	2,19	
Dicembre	2,13	2,24	
Media Annuale	2,18	2,20	

RAPPORTO PASSAGGI NETTI/PRIME ISCRIZIONI
(Motocicli)

Tabella 43

MESI	2009	2010	2011
Gennaio	1,59	1,34	2,07
Febbraio	1,74	1,89	2,16
Marzo	1,16	1,42	
Aprile	1,17	1,52	
Maggio	1,14	1,68	
Giugno	1,20	1,74	
Luglio	1,30	1,85	
Agosto	1,72	2,55	
Settembre	1,57	2,34	
Ottobre	1,74	2,99	
Novembre	2,09	2,40	
Dicembre	2,24	4,10	
Media Annuale	1,40	1,89	

RAPPORTO PASSAGGI NETTI/PRIME ISCRIZIONI
(Altri veicoli)

Tabella 44

MESI	2009	2010	2011
Gennaio	1,93	2,84	2,77
Febbraio	1,99	3,41	2,70
Marzo	1,91	3,19	
Aprile	2,28	2,88	
Maggio	2,35	2,67	
Giugno	2,15	2,74	
Luglio	2,26	2,48	
Agosto	2,32	2,57	
Settembre	2,78	2,36	
Ottobre	2,72	2,31	
Novembre	2,83	2,44	
Dicembre	3,28	3,19	
Media Annuale	2,32	2,73	

RAPPORTO PASSAGGI NETTI/PRIME ISCRIZIONI

(Totale veicoli)

Tabella 45

MESI	2009	2010	2011
Gennaio	1,51	1,11	1,52
Febbraio	1,57	1,34	1,73
Marzo	1,31	1,24	
Aprile	1,30	1,56	
Maggio	1,22	1,52	
Giugno	1,22	1,52	
Luglio	1,34	1,60	
Agosto	1,53	2,02	
Settembre	1,34	1,72	
Ottobre	1,47	1,88	
Novembre	1,46	1,82	
Dicembre	1,59	1,96	
Media Annuale	1,39	1,55	

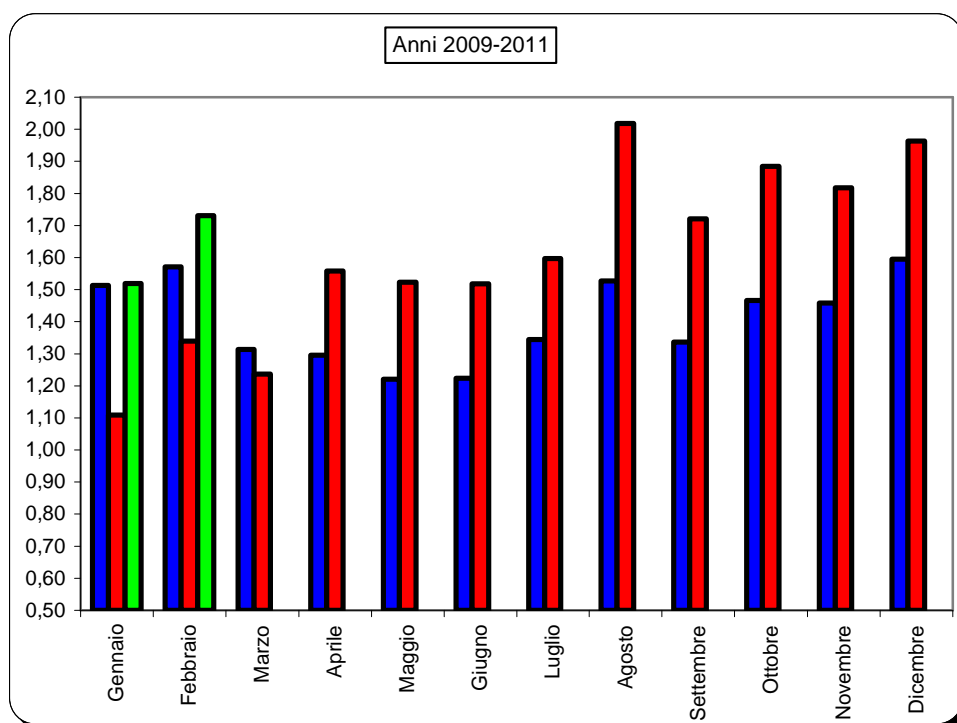



Automobile Club d'Italia

CRUSCOTTO - ACI

AUTOVETTURE

**Andamento mensile
del mercato**

FEBBRAIO 2011



	PRIME ISCRIZIONI NUOVO DI FABBRICA			PRIME ISCRIZIONI USATO 		PASSAGGI DI PROPRIETA' (usato reale) §			MINIVOLTURE		
	2010	2011	Var.ne % '11/'10	2010	2011	2010	2011	Var.ne % '11/'10	2010	2011	Var.ne % '11/'10
	(a)	(b)	(c)	(d)	(e)	(f)	(g)	(h)	(i)	(j)	(k)
Gen.	204.977	160.465	-21,72%	7.025	6.145	204.821	222.924	8,84%	126.903	143.350	12,96%
Feb.	197.056	153.285	-22,21%	7.618	7.176	237.320	244.310	2,95%	134.659	169.557	25,92%
TOTALE Gen.- Feb.	402.033	313.750	-21,96%	14.643	13.321	442.141	467.234	5,68%	261.562	312.907	19,63%
Mar.	230.973			9.552		265.204			174.199		
Apr.	169.533			8.601		247.707			171.883		
Mag.	170.186			8.002		237.064			152.729		
Giu.	168.633			7.247		231.771			141.386		
Lug.	169.987			7.781		248.142			150.746		
Ago.	80.418			4.582		148.906			83.810		
Set.	155.791			6.926		242.501			147.028		
Ott.	144.796			7.696		245.667			164.932		
Nov.	144.393			7.545		245.896			176.278		
Dic.	135.437			7.392		244.899			172.008		
TOTALE ANNO	1.972.180			89.967		2.799.898			1.796.561		
Media Mensile	164.348			7.497		233.325			149.713		



: Prime iscrizioni autovetture già immatricolate all'estero o già iscritte in altri registri nazionali (militari/CRI, ecc.)



: Passaggi di proprietà al netto delle minivolture e al lordo delle Km. 0



: Passaggi di proprietà di vetture usate con intestazione ai concessionari, in attesa di rivendita a terzi (D.I. 41/95)



: Autovetture nuove immatricolate nel mese e rivendute entro i successivi sei mesi

Rapporto Usato/Reale/nuovo
Rapporto radiazioni/nuovo (tasso di sostituzione)

Stima KM 0 ²		RADIAZIONI				PERDITE DI POSSESSO		RIENTRI IN POSSESSO				
2009	2010	2010	2011	Var.ne % '11/'10	2010	2011	2010	2011	2011 (g/b)	2011 (o/b)		
(l)	(m)	(n)	(o)	(p)	(q)	(r)	(s)	(t)	(u)	(v)		
11.121	10.547	191.496	135.100	-29,45%	8.136	7.640	589	531	1,39	0,84		Gen.
9.884	11.619	171.228	120.439	-29,66%	7.212	6.753	663	560	1,59	0,79		Feb.
21.005	22.166	362.724	255.539	-29,55%	15.348	14.393	1.252	1.091	1,49	0,81		TOTALE Gen.-Feb.
13.545	22.203	192.435			7.487		748					Mar.
9.644	17.357	153.388			6.936		595					Apr.
10.619	17.484	131.920			7.379		710					Mag.
15.539	19.740	118.819			6.981		586					Giù.
13.079	14.778	127.266			7.047		672					Lug.
6.790	7.240	79.384			3.912		334					Ago.
13.871	18.294	129.233			6.942		586					Set.
17.094		115.193			6.612		677					Ott.
11.389		114.734			7.470		747					Nov.
15.743		141.520			9.599		629					Dic.
148.318		1.666.616			85.713		7.536					TOTALE ANNO
12.360		138.885			7.143		628					Media Mensile

TERMINI DI PRESENTAZIONE DELLE FORMALITA' AL PRA:

- Prime iscrizioni: contestuali all'acquisto;
- Trasferimenti proprietà: contestuali all'acquisto (D.P.R. 19/09/2000 n. 358) in applicazione dal 12/05/03;
- Minivolture: a discrezione dell'autosalone;
- Radiazioni: a cura del demolitore entro 30 gg. dalla consegna (D.lgs. n. 149/2006) in applicazione dal 27/04/06. Nel caso di rottamazione da incentivo il termine di presentazione formalità si riduce a 15 giorni (l. 296 del 27/12/2006).

MEDIA GIORNALIERA MOVIMENTI AUTOVETTURE

	PRIME ISCRIZIONI NUOVO DI FABBRICA «			PASSAGGI DI PROPRIETA' (usato reale) §			RADIAZIONI			
	2010	2011	Var.ne % '11/10	2010	2011	Var.ne % '11/10	2010	2011	Var.ne % '11/10	
	(a)	(b)	(c)	(d)	(e)	(f)	(g)	(h)	(i)	
Gennaio	10.788	8.023	-25,63%	10.780	11.146	3,40%	10.079	6.755	-32,98%	Gennaio
Febbraio	9.853	7.664	-22,21%	11.866	12.216	2,95%	8.561	6.022	-29,66%	Febbraio
Marzo	10.042			11.531			8.367			Marzo
Aprile	8.073			11.796			7.304			Aprile
Maggio	8.104			11.289			6.282			Maggio
Giugno	8.030			11.037			5.658			Giugno
Luglio	7.727			11.279			5.785			Luglio
Agosto	3.655			6.768			3.608			Agosto
Settembre	7.081			11.023			5.874			Settembre
Ottobre	6.895			11.698			5.485			Ottobre
Novembre	6.876			11.709			5.464			Novembre
Dicembre	6.156			11.132			6.433			Dicembre
MEDIA ANNUA	7.734			10.980			6.536			MEDIA ANNUA

«: Prime iscrizioni nuovo di fabbrica al lordo delle Km. 0

§ : Passaggi di proprietà al netto delle minivolture e al lordo delle Km. 0

FORMALITA' PRA AUTOVETTURE NELLE PROVINCE
(Febbraio 2011)

Provincia	Prime iscrizioni	Passaggi di proprietà al netto delle minivolture	Radiazioni
AL (Alessandria)	1.271	1854	946
AT (Asti)	529	961	460
BI (Biella)	612	852	412
CN (Cuneo)	1.892	3091	1.474
NO (Novara)	1.016	1215	728
TO (Torino)	7.941	10736	4.846
VB (Verbania)	450	466	318
VC (Vercelli)	529	757	450
PIEMONTE	14.240	19.932	9.634
AO (Aosta)	983	861	565
VALLE D'AOSTA	983	861	565
BG (Bergamo)	2.838	4.103	2.418
BS (Brescia)	4.452	5.637	2.681
CO (Como)	1.826	2.426	1.509
CR (Cremona)	1.046	1.177	913
LC (Lecco)	981	1.099	813
LO (Lodi)	622	662	501
MN (Mantova)	1.017	1.611	891
MI (Milano)	12.367	12.770	7.319
MB (Monza Brianza)	2.556	3.442	1.967
PV (Pavia)	1.665	2.174	1.308
SO (Sondrio)	394	934	470
VA (Varese)	2.752	3.672	2.192
LOMBARDIA	32.516	39.707	22.983
BZ (Bolzano)	874	1.849	1.059
TN (Trento)	1.357	2.080	1.188
TRENTINO A.A.	2.231	3.929	2.247
BL (Belluno)	579	860	539
PD (Padova)	2.547	3.615	2.049
RO (Rovigo)	582	908	563
TV (Treviso)	2.242	3.728	2.090
VE (Venezia)	1.691	2.616	1.463
VR (Verona)	1.909	3.151	1.789
VI (Vicenza)	2.232	3.815	2.377
VENETO	11.782	18.693	10.870
GO (Gorizia)	529	436	705
PN (Pordenone)	842	1.264	779
TS (Trieste)	529	694	438
UD (Udine)	1.373	2.483	1.320
FRIULI V.G.	3.273	4.877	3.243

GE (Genova)	1.820	2.904	1.394
IM (Imperia)	495	737	363
SP (La Spezia)	629	825	365
SV (Savona)	733	1.110	489
LIGURIA	3.677	5.576	2.611
BO (Bologna)	3.147	3.638	1.845
FE (Ferrara)	1.019	1.220	926
FO (Forlì)	978	1.323	751
MO (Modena)	1.909	2.932	1.464
RE (Reggio Emilia)	1.227	1.590	901
PR (Parma)	814	1.064	590
PC (Piacenza)	1.295	1.614	920
RA (Ravenna)	1.878	2.364	1.193
RN (Rimini)	810	1.078	616
EMILIA ROMAGNA	13.077	16.823	9.206
AR (Arezzo)	970	1.607	742
FI (Firenze)	6.922	4.488	2.487
GR (Grosseto)	506	871	488
LI (Livorno)	1.104	1.183	611
LU (Lucca)	1.310	1.549	812
MS (Massa Carrara)	606	767	455
PI (Pisa)	1.425	1.360	837
PT (Pistoia)	934	1.378	658
PO (Prato)	902	1.053	491
SI (Siena)	992	1.108	633
TOSCANA	15.671	15.364	8.214
PG (Perugia)	1.646	2.983	1.513
TR (Terni)	525	936	526
UMBRIA	2.171	3.919	2.039
AN (Ancona)	1.216	1.650	873
AP (Ascoli Piceno)	489	782	407
FM (Fermo)	322	554	273
MC (Macerata)	638	1.320	544
PU (Pesaro e Urbino)	1.012	1.110	624
MARCHE	3.677	5.416	2.721
FR (Frosinone)	796	2.241	873
LT (Latina)	932	2.344	1.144
RI (Rieti)	263	567	392
RM (Roma)	18.694	20.269	9.079
VT (Viterbo)	610	1.284	741
LAZIO	21.295	26.705	12.230
AQ (L'Aquila)	697	1.103	645
CH (Chieti)	718	1.563	747
PE (Pescara)	696	1.262	577
TE (Teramo)	689	1.246	578
ABRUZZO	2.800	5.174	2.548

CB (Campobasso)	254	882	465
IS (Isernia)	120	391	162
MOLISE	374	1.273	627
AV (Avellino)	545	1.695	743
BN (Benevento)	384	1.133	572
CE (Caserta)	1.183	3.842	1.581
NA (Napoli)	3.576	13.730	4.764
SA (Salerno)	1.313	4.795	1.761
CAMPANIA	7.001	25.195	9.421
BA (Bari)	1.727	5.479	2.516
BT (Barletta Andria Trani)	331	1.449	714
BR (Brindisi)	386	1.949	967
FG (Foggia)	519	2.634	1.049
LE (Lecce)	1.043	3.230	1.913
TA (Taranto)	596	2.591	1.271
PUGLIA	4.602	17.332	8.431
MT (Matera)	239	863	274
PZ (Potenza)	414	1.294	661
BASILICATA	653	2.157	935
CZ (Catanzaro)	591	1.393	459
CS (Cosenza)	912	2.350	876
KR (Crotone)	177	418	158
RC (Reggio Calabria)	759	2.061	696
VV (Vibo Valentia)	213	486	195
CALABRIA	2.652	6.708	2.384
AG (Agrigento)	490	1.583	733
CL (Caltanissetta)	247	949	366
CT (Catania)	1.322	4.663	1.316
EN (Enna)	150	577	294
ME (Messina)	928	2.265	926
PA (Palermo)	2.951	4.126	1.512
RG (Ragusa)	482	1.372	370
SR (Siracusa)	592	1.525	590
TP (Trapani)	580	1.714	718
SICILIA	7.742	18.774	6.825
CA (Cagliari)	1.149	2.328	916
CI (Carbonia-Iglesias)	240	440	236
NU (Nuoro)	220	523	306
OG (Ogliastra)	73	161	102
OR (Oristano)	229	546	233
OT (Olbia-Tempio)	271	514	233
SS (Sassari)	565	1.138	531
VS (Medio Campidano)	121	245	151
SARDEGNA	2.868	5.895	2.707
ITALIA	153.285	244.310	120.439

VALORI PROVVISORI

FORMALITA' PRA AUTOVETTURE NELLE PROVINCE
(Gennaio-Febbraio 2010)

Provincia	Prime iscrizioni	Passaggi di proprietà al netto delle minivolture	Radiazioni
AL (Alessandria)	2.575	3.482	1.961
AT (Asti)	1.066	1.720	915
BI (Biella)	1.205	1.539	833
CN (Cuneo)	3.954	5.944	2.913
NO (Novara)	2.117	2.346	1.561
TO (Torino)	17.304	20.181	9.237
VB (Verbania)	886	892	686
VC (Vercelli)	1.079	1.398	923
PIEMONTE	30.186	37.502	19.029
AO (Aosta)	1.905	1.690	959
VALLE D'AOSTA	1.905	1.690	959
BG (Bergamo)	5.752	7.713	4.782
BS (Brescia)	8.844	10.679	5.604
CO (Como)	3.699	4.383	2.888
CR (Cremona)	2.116	2.288	1.759
LC (Lecco)	2.004	2.099	1.586
LO (Lodi)	1.235	1.254	944
MN (Mantova)	2.071	3.010	1.923
MI (Milano)	24.952	24.147	14.628
MB (Monza Brianza)	5.255	6.155	3.778
PV (Pavia)	3.336	3.917	2.447
SO (Sondrio)	819	1.787	975
VA (Varese)	5.411	6.686	4.226
LOMBARDIA	65.494	74.118	45.541
BZ (Bolzano)	1.865	3.469	2.363
TN (Trento)	2.826	3.731	2.458
TRENTINO A.A.	4.691	7.200	4.821
BL (Belluno)	1.123	1.554	1.065
PD (Padova)	5.227	6.752	4.608
RO (Rovigo)	1.154	1.767	1.331
TV (Treviso)	4.793	6.890	4.965
VE (Venezia)	3.564	4.990	3.613
VR (Verona)	4.593	6.343	4.633
VI (Vicenza)	4.747	7.041	5.111
VENETO	25.201	35.337	25.326
GO (Gorizia)	844	797	1.129
PN (Pordenone)	1.739	2.429	1.862
TS (Trieste)	967	1.303	843
UD (Udine)	2.765	4.597	2.921
FRIULI V.G.	6.315	9.126	6.756

GE (Genova)	3.816	5.512	2.847
IM (Imperia)	993	1.425	836
SP (La Spezia)	1.357	1.590	845
SV (Savona)	1.509	2.028	1.124
LIGURIA	7.675	10.555	5.652
BO (Bologna)	6.686	6.863	3.704
FE (Ferrara)	2.096	2.221	1.843
FO (Forlì)	2.118	2.384	1.610
MO (Modena)	4.002	5.259	2.998
PR (Parma)	2.585	2.964	1.927
PC (Piacenza)	1.545	2.070	1.268
RA (Ravenna)	2.539	2.888	1.986
RE (Reggio Emilia)	3.849	4.190	2.532
RN (Rimini)	1.859	2.044	1.403
EMILIA ROMAGNA	27.279	30.883	19.271
AR (Arezzo)	1.974	2.916	1.485
FI (Firenze)	13.423	8.321	4.697
GR (Grosseto)	1.040	1.656	982
LI (Livorno)	2.158	2.216	1.250
LU (Lucca)	2.788	3.010	1.546
MS (Massa Carrara)	1.263	1.404	875
PI (Pisa)	2.981	2.501	1.537
PT (Pistoia)	1.999	2.650	1.617
PO (Prato)	1.912	1.946	920
SI (Siena)	2.076	2.050	1.290
TOSCANA	31.614	28.670	16.199
PG (Perugia)	3.358	5.495	3.036
TR (Terni)	1.045	1.904	1.093
UMBRIA	4.403	7.399	4.129
AN (Ancona)	2.584	3.174	2.158
AP (Ascoli Piceno)	989	1.455	944
FM (Fermo)	686	1.115	818
MC (Macerata)	1.389	2.528	1.449
PU (Pesaro e Urbino)	2.148	2.162	1.097
MARCHE	7.796	10.434	6.466
FR (Frosinone)	1.646	4.514	2.058
LT (Latina)	2.079	4.613	2.405
RI (Rieti)	582	1.085	756
RM (Roma)	36.700	38.823	18.331
VT (Viterbo)	1.316	2.504	1.597
LAZIO	42.323	51.539	25.148
AQ (L'Aquila)	1.430	2.139	1.395
CH (Chieti)	1.524	3.060	1.504
PE (Pescara)	1.467	2.393	1.236
TE (Teramo)	1.475	2.470	1.436
ABRUZZO	5.896	10.062	5.572

CB (Campobasso)	533	1.763	984
IS (Isernia)	247	741	348
MOLISE	780	2.504	1.332
AV (Avellino)	1.140	3.307	1.798
BN (Benevento)	789	2.295	1.410
CE (Caserta)	2.457	7.657	3.538
NA (Napoli)	7.384	27.259	10.315
SA (Salerno)	2.817	9.513	4.541
CAMPANIA	14.587	50.031	21.602
BA (Bari)	3.688	10.822	5.485
BT (Barletta Andria Trani)	695	2.867	1.604
BR (Brindisi)	861	3.973	1.936
FG (Foggia)	1.111	5.224	2.568
LE (Lecce)	2.249	6.211	4.164
TA (Taranto)	1.344	5.043	2.456
PUGLIA	9.948	34.140	18.214
MT (Matera)	526	1.709	788
PZ (Potenza)	890	2.693	1.523
BASILICATA	1.416	4.402	2.311
CZ (Catanzaro)	1.325	2.710	1.015
CS (Cosenza)	2.002	4.671	2.080
KR (Crotone)	367	897	385
RC (Reggio Calabria)	1.488	4.076	1.482
VV (Vibo Valentia)	435	971	467
CALABRIA	5.617	13.325	5.429
AG (Agrigento)	1.029	3.199	1.677
CL (Caltanissetta)	588	1.890	855
CT (Catania)	2.760	9.075	3.187
EN (Enna)	317	1.162	676
ME (Messina)	2.005	4.255	2.061
PA (Palermo)	4.785	7.994	3.593
RG (Ragusa)	1.010	2.670	928
SR (Siracusa)	1.230	3.072	1.505
TP (Trapani)	1.223	3.381	1.551
SICILIA	14.947	36.698	16.033
CA (Cagliari)	2.181	4.585	1.943
CI (Carbonia-Iglesias)	503	848	467
NU (Nuoro)	454	1.057	609
OG (Ogliastra)	137	347	297
OR (Oristano)	483	1.044	511
OT (Olbia-Tempio)	563	1.034	530
SS (Sassari)	1.117	2.198	1.071
VS (Medio Campidano)	239	506	324
SARDEGNA	5.677	11.619	5.751
ITALIA	313.750	467.234	255.539

VALORI PROVVISORI