



Automobile Club Italia

AUTO - TREND

Analisi statistica sulle tendenze del mercato auto in Italia

Maggio 2011

A cura di: AREA STATISTICA
DIREZIONE STUDI E RICERCHE

PRESENTAZIONE

L'evoluzione tecnologica e la sempre più accentuata globalizzazione dei mercati impone la necessità di disporre di informazioni immediate e precise, che descrivano i principali fenomeni, sia dal punto di vista fisico che economico.

L'ACI, per soddisfare le continue e pressanti richieste di dati sul mondo dell'automobile, ha raccolto l'invito degli operatori del settore e ha realizzato un bollettino mensile di statistiche "AUTO-TREND".

I dati riguardanti i fenomeni descritti nei 4 mesi precedenti la data di pubblicazione, riportati in corsivo nelle tabelle, essendo desunti da rilevazioni giornaliere sugli archivi informatici dell'ACI, debbono ritenersi provvisori.

E' pertanto possibile uno scostamento fisiologico, che solo in alcuni casi potrà raggiungere il 5%, rispetto al consolidamento dei dati stessi ottenuto dalle successive verifiche.

L'ACI si augura di aver dato un ulteriore, importante contributo di conoscenza e di valutazione del mercato.

INDICE

	Pag.	
Indice	1	
Nota informativa	3	
Analisi delle tendenze	5	
Grafico 1	6	
Tabella 1	Prime iscrizioni autovetture nuove di fabbrica	7
Tabella 2	Prime iscrizioni veicoli trasporto merci nuovi di fabbrica	7
Tabella 3	Prime iscrizioni motocicli nuovi di fabbrica	8
Tabella 4	Prime iscrizioni altri veicoli nuovi di fabbrica	8
Tabella 5	Prime iscrizioni totale veicoli nuovi di fabbrica	9
Grafico 2	Prime iscrizioni totale veicoli nuovi di fabbrica	9
Tabella 6	Passaggi di proprietà autovetture	10
Tabella 7	Passaggi di proprietà veicoli trasporto merci	10
Tabella 8	Passaggi di proprietà motocicli	11
Tabella 9	Passaggi di proprietà altri veicoli	11
Tabella 10	Passaggi di proprietà totale veicoli	12
Grafico 3	Passaggi di proprietà totale veicoli	12
Tabella 11	Minivolture autovetture	13
Tabella 12	Minivolture veicoli trasporto merci	13
Tabella 13	Minivolture motocicli	14
Tabella 14	Minivolture altri veicoli	14
Tabella 15	Minivolture totale veicoli	15
Grafico 4	Minivolture totale veicoli	15
Tabella 16	Passaggi di proprietà autovetture al netto delle minivolture	16
Tabella 17	Passaggi di proprietà veicoli trasporto merci al netto delle minivolture	16
Tabella 18	Passaggi di proprietà motocicli al netto delle minivolture	17
Tabella 19	Passaggi di proprietà altri veicoli al netto delle minivolture	17
Tabella 20	Passaggi di proprietà totale veicoli al netto delle minivolture	18
Grafico 5	Passaggi di proprietà totale veicoli al netto delle minivolture	18
Tabella 21	Radiazioni autovetture	19
Tabella 22	Radiazioni veicoli trasporto merci	19
Tabella 23	Radiazioni motocicli	20
Tabella 24	Radiazioni altri veicoli	20
Tabella 25	Radiazioni totale veicoli	21
Grafico 6	Radiazioni totale veicoli	21
Tabella 26	Saldo prime iscrizioni - radiazioni (autovetture)	22
Tabella 27	Rapporto prime iscrizioni/radiazioni (autovetture)	22
Tabella 28	Saldo prime iscrizioni - radiazioni (veicoli trasporto merci)	23
Tabella 29	Rapporto prime iscrizioni/radiazioni (veicoli trasporto merci)	23
Tabella 30	Saldo prime iscrizioni - radiazioni (motocicli)	24
Tabella 31	Rapporto prime iscrizioni/radiazioni (motocicli)	24
Tabella 32	Saldo prime iscrizioni - radiazioni (altri veicoli)	25
Tabella 33	Rapporto prime iscrizioni/radiazioni (altri veicoli)	25

Tabella 34	Saldo prime iscrizioni - radiazioni (totale veicoli)	26
Tabella 35	Rapporto prime iscrizioni/radiazioni (totale veicoli)	26
Tabella 36	Relazioni tra minivolture e passaggi di proprietà (autovetture)	27
Tabella 37	Relazioni tra minivolture e passaggi di proprietà (veicoli trasporto merci)	27
Tabella 38	Relazioni tra minivolture e passaggi di proprietà (motocicli)	28
Tabella 39	Relazioni tra minivolture e passaggi di proprietà (altri veicoli)	28
Tabella 40	Relazioni tra minivolture e passaggi di proprietà (totale veicoli)	29
Tabella 41	Rapporto passaggi netti di proprietà/prime iscrizioni (autovetture)	30
Tabella 42	Rapporto passaggi netti di proprietà/prime iscrizioni (veicoli trasporto merci)	30
Tabella 43	Rapporto passaggi netti di proprietà/prime iscrizioni (motocicli)	31
Tabella 44	Rapporto passaggi netti di proprietà/prime iscrizioni (altri veicoli)	31
Tabella 45	Rapporto passaggi netti di proprietà/prime iscrizioni (totale veicoli)	32
Grafico 7	Rapporto passaggi netti di proprietà/prime iscrizioni (totale veicoli)	32
Inserto:	Cruscotto ACI - Autovetture	33-36
Appendice	Formalità autovetture nelle province (aprile)	37-39
	Formalità autovetture nelle province (gennaio-aprile)	40-42

NOTA INFORMATIVA

Il bollettino analizza i dati riguardanti l'andamento del mercato e gli eventi che lo caratterizzano: la nascita (prima iscrizione al PRA), i passaggi di proprietà e la cessazione dalla circolazione o radiazione.

Le tabelle illustrano in sequenza, per le principali categorie di veicoli, l'andamento dei seguenti eventi:

1. ISCRIZIONI DI VEICOLI NUOVI DI FABBRICA al P.R.A.:

Registrazione della prima iscrizione al PRA di un veicolo nuovo di fabbrica, da effettuare contestualmente al rilascio della Carta di circolazione.

2. PASSAGGI DI PROPRIETA':

Registrazione al PRA del trasferimento di proprietà di un veicolo, che deve avvenire contestualmente all'acquisto (D.P.R. 19/09/2000 n. 358) in applicazione dal 12/05/03.

3. MINIVOLTURE:

Registrazione al PRA di un passaggio di proprietà di un veicolo a favore di un concessionario, ai fini della rivendita a terzi. Tali dati sono stati disaggregati solo a partire dal 1998, anno in cui il fenomeno ha raggiunto valori significativi.

4. PASSAGGI DI PROPRIETA' AL NETTO DELLE MINIVOLTURE:

Differenza tra punto 2 e punto 3

5. CESSAZIONI DALLA CIRCOLAZIONE (RADIAZIONI):

Registrazione al PRA della radiazione del veicolo, avvenuta per rottamazione, esportazione o altro (es.: veicoli abbandonati e rimossi dalle autorità). Da luglio 1998 questa formalità non viene più presentata (nel caso di rottamazione) dal proprietario del veicolo, ma dal titolare del centro autorizzato alla raccolta dei veicoli da rottamare. Dal momento della consegna del veicolo al demolitore (in forza del D. lgs. n. 149/2006 in vigore dal 27/04/06), lo stesso ha 30 giorni di tempo per presentare la formalità al PRA. Nel caso di rottamazione da incentivo il termine di presentazione formalità si riduce a 15 giorni (l. 296 del 27/12/2006)

Le diverse categorie di veicoli sono state sintetizzate in 5 grandi gruppi:

• AUTOVETTURE:

Sono i veicoli destinati al trasporto di persone, aventi al massimo nove posti, compreso quello del conducente;

• VEICOLI COMMERCIALI E INDUSTRIALI (trasporto merci):

Questo gruppo comprende gli autocarri per il trasporto merci, gli autoveicoli per i trasporti speciali, i trattori stradali o motrici per semirimorchi, i motocarri per il trasporto merci e i motocarri per i trasporti speciali;

• MOTOCICLI:

Sono i veicoli a due ruote, adibiti a trasporto persone con cilindrata superiore a 50 cc.

- ALTRI VEICOLI

Sono comprese tutte le categorie di veicoli non analizzate precedentemente (ad es. autobus, rimorchi, semirimorchi, ecc.);

- TOTALE VEICOLI:

La somma delle precedenti categorie.

La serie storica comprende gli anni 2009, 2010 e 2011 per il quale saranno da considerare "provvisori" i valori riferiti agli ultimi 4 mesi antecedenti la data di pubblicazione del bollettino (corsivo).

ANALISI DELLE TENDENZE

Aprile 2011 ha avuto una giornata lavorativa in meno rispetto al corrispondente mese dell'anno precedente, è, pertanto, opportuno riportare anche la variazione in termini di media giornaliera.

Ad aprile, primo mese che va confrontato con il corrispondente del 2010 della fase post-incentivi, per le *prime iscrizioni di autovetture* è stato registrato un calo del 6,1% e 159.163 autovetture (per individuare un numero più basso per aprile bisogna risalire agli anni precedenti al 1996) rispetto alle 169.534 dell'omologo mese del 2010. La diminuzione mensile si riduce a -1,4% in termini di variazione giornaliera. Prosegue la flessione anche per le prime iscrizioni di motocicli: si è rilevata una nuova diminuzione ad aprile pari al 16,9% (media giornaliera: -12,8%), essendo state presentate 35.695 formalità contro le 42.968 di aprile 2010.

Complessivamente, la dinamica delle prime iscrizioni di veicoli in genere ha mostrato una frenata del 6,4% (215.536 unità contro le 230.266 del 2010), che si porta a -1,7% a livello di media giornaliera.

Nel primo quadrimestre sono state registrate flessioni del 19,1% per le autovetture ed i motocicli e del 18,5% per tutti i veicoli.

Leggera diminuzione anche ad aprile per i *passaggi di proprietà* di autovetture, depurati dalle minivolture (i trasferimenti temporanei a nome del concessionario in attesa della rivendita al cliente finale), che hanno fatto rilevare una variazione negativa del 3,1% rispetto ad aprile 2010, che si trasforma in un incremento dell'1,7% a livello di media giornaliera. Decremento più lieve per i trasferimenti di autovetture al lordo delle minivolture, con una variazione mensile di -2,7% (media giornaliera: +2,1%) e 408.264 formalità contro le 419.728 di aprile 2010. Le minivolture delle autovetture hanno fatto segnare una flessione pari al 2,2% dopo tredici mesi di aumenti (variazione giornaliera: +2,7%). Leggero incremento per le moto al netto delle minivolture, con una variazione mensile di +0,1% (media giornaliera: +5,1%), essendo state presentate 65.453 pratiche contro le 65.372 di aprile 2010; i veicoli in genere, sempre al netto delle minivolture, hanno fatto registrare una flessione pari al 3%, che si trasforma in un aumento pari all'1,8% in termini di variazione giornaliera.

Riguardo ai volumi numerici globali in assoluto, si riscontra che i passaggi di proprietà, depurati dall'effetto distorsivo delle minivolture, sono stati 240.095 per le sole autovetture e 347.934 per tutti i veicoli (nel mese di aprile 2010 furono, rispettivamente, 247.793 e 358.775).

Per ogni 100 autovetture nuove ne sono state vendute 151 usate nel mese di aprile e 149 nel primo quadrimestre.

Nei primi quattro mesi dell'anno sono state rilevate variazioni positive sia per le autovetture sia per i motocicli che per tutti i veicoli, rispettivamente dell'1,2%, 2% e 0,6%.

Calo anche ad aprile per le *radiazioni* di autovetture, che hanno fatto registrare 119.140 pratiche (valore più basso degli ultimi 12 anni) contro le 153.412 di aprile 2010, con un decremento pari al 22,3%. Il tasso unitario di sostituzione (rapporto radiazioni/prime iscrizioni) è stato, per le autovetture, pari a 0,75 (per ogni 100 autovetture nuove ne sono state radiate 75) nel mese di aprile ed a 0,76 nei primi quattro mesi. Flessione più lieve per i motocicli, con una variazione negativa di -3,7% e 10.105 motocicli radiati contro i 10.497 di aprile 2010. Il calo per i veicoli in genere è stato del 22,1%, con 140.585 radiazioni rispetto alle 180.431 del corrispondente mese del 2010.

In considerazione della giornata lavorativa in meno di aprile 2011 rispetto ad aprile 2010, le variazioni rilevate si portano a -18,5% per le autovetture, +1,1% per i motocicli e -18,2% per tutti i veicoli.

Nel primo quadrimestre dell'anno le flessioni registrate sono state pari a -30,6% per le autovetture, -0,3% per i motocicli e -28,9% per tutti i veicoli.

FORMALITA' P.R.A. RELATIVE ALLE AUTOVETTURE

Grafico 1

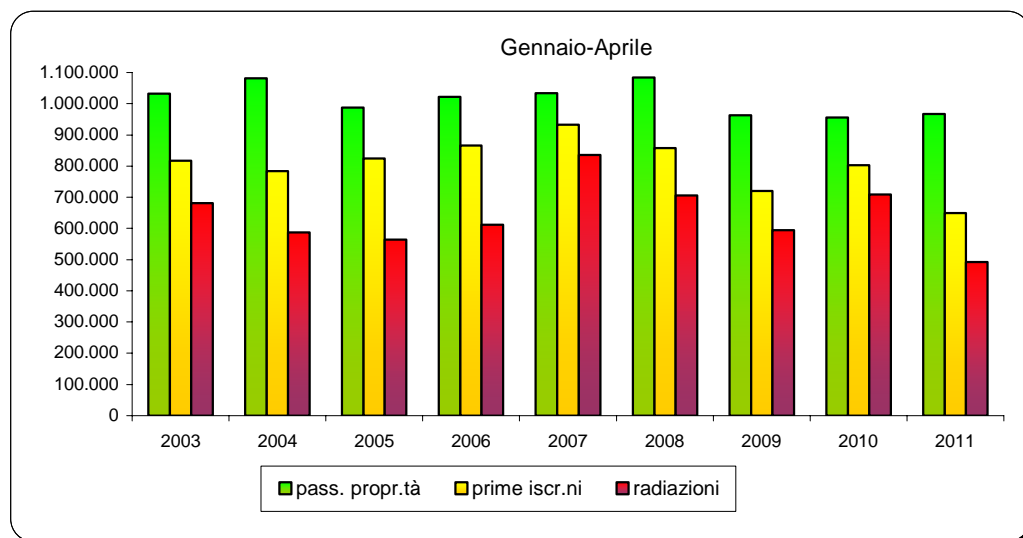
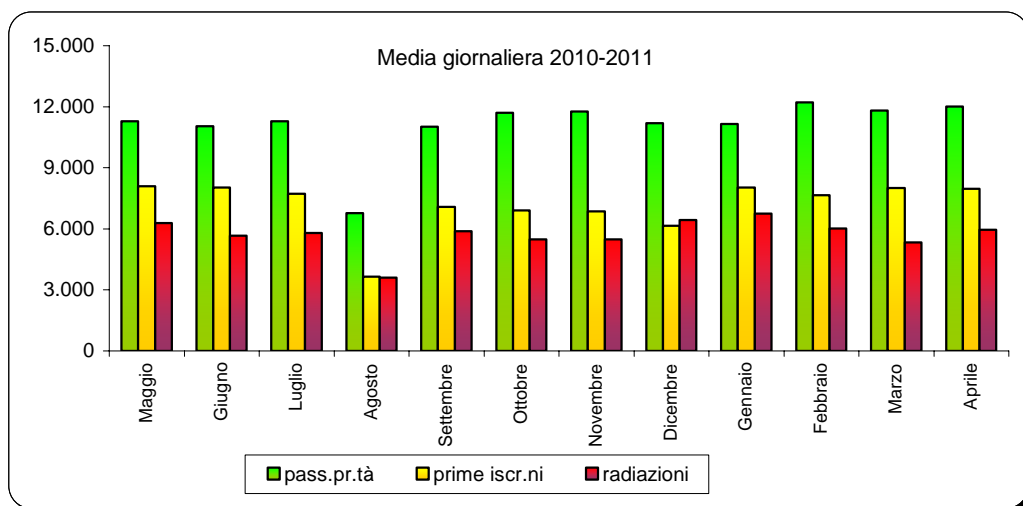
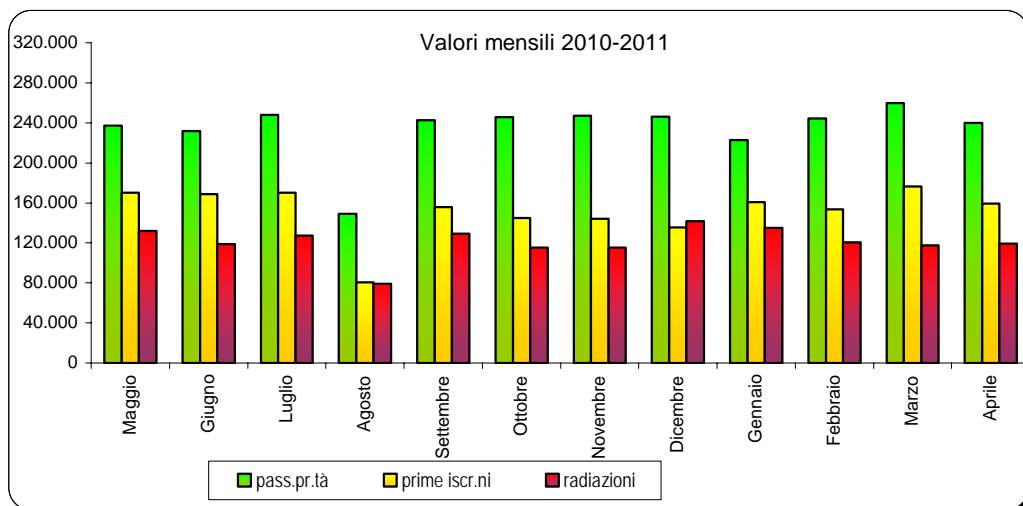

PRIME ISCRIZIONI AUTOVETTURE NUOVE DI FABBRICA

Tabella 1

MESI	2009	2010		2011	
	Val. assol.	Val. assol.	D % 10/09	Val. assol.	D % 11/10
Gennaio	153.214	204.977	33,8	160.465	-21,7
Febbraio	161.377	197.056	22,1	153.285	-22,2
Marzo	209.685	231.128	10,2	176.397	-23,7
Aprile	196.215	169.534	-13,6	159.163	-6,1
Maggio	194.109	170.191	-12,3		
Giugno	203.394	168.633	-17,1		
Luglio	210.143	169.986	-19,1		
Agosto	99.944	80.418	-19,5		
Settembre	195.977	155.791	-20,5		
Ottobre	193.124	144.796	-25,0		
Novembre	186.840	144.098	-22,9		
Dicembre	173.579	135.462	-22,0		
TOTALE	2.177.601	1.972.070	-9,4		

PRIME ISCRIZIONI VEICOLI TRASPORTO MERCI NUOVI DI FABBRICA

Tabella 2

MESI	2009	2010		2011	
	Val. assol.	Val. assol.	D % 10/09	Val. assol.	D % 11/10
Gennaio	16.594	17.228	3,8	15.198	-11,8
Febbraio	15.654	19.450	24,2	16.382	-15,8
Marzo	20.660	27.997	35,5	18.492	-34,0
Aprile	17.646	16.106	-8,7	18.903	17,4
Maggio	17.140	17.059	-0,5		
Giugno	18.549	16.164	-12,9		
Luglio	18.762	17.044	-9,2		
Agosto	9.089	8.354	-8,1		
Settembre	16.343	15.345	-6,1		
Ottobre	17.651	15.165	-14,1		
Novembre	17.405	18.164	4,4		
Dicembre	19.546	16.987	-13,1		
TOTALE	205.039	205.063	0,0		

PRIME ISCRIZIONI MOTOCICLI NUOVI DI FABBRICA

Tabella 3

MESI	2009	2010		2011	
	Val. assol.	Val. assol.	D % 10/09	Val. assol.	D % 11/10
Gennaio	16.151	20.325	25,8	13.498	-33,6
Febbraio	18.892	17.717	-6,2	17.867	0,8
Marzo	42.624	36.047	-15,4	27.664	-23,3
Aprile	48.954	42.968	-12,2	35.695	-16,9
Maggio	55.363	38.902	-29,7		
Giugno	59.030	39.131	-33,7		
Luglio	55.373	38.632	-30,2		
Agosto	20.578	15.064	-26,8		
Settembre	33.004	22.551	-31,7		
Ottobre	27.010	14.922	-44,8		
Novembre	17.243	15.024	-12,9		
Dicembre	13.015	6.920	-46,8		
TOTALE	407.237	308.203	-24,3		

PRIME ISCRIZIONI ALTRI VEICOLI NUOVI DI FABBRICA

Tabella 4

MESI	2009	2010		2011	
	Val. assol.	Val. assol.	D % 10/09	Val. assol.	D % 11/10
Gennaio	1.950	1.344	-31,1	1.338	-0,4
Febbraio	2.818	1.316	-53,3	1.615	22,7
Marzo	3.269	1.336	-59,1	1.901	42,3
Aprile	2.573	1.658	-35,6	1.775	7,1
Maggio	1.977	1.801	-8,9		
Giugno	2.106	1.834	-12,9		
Luglio	2.347	1.966	-16,2		
Agosto	1.194	1.168	-2,2		
Settembre	1.940	1.892	-2,5		
Ottobre	1.621	1.781	9,9		
Novembre	1.530	1.759	15,0		
Dicembre	1.187	1.310	10,4		
TOTALE	24.512	19.165	-21,8		

PRIME ISCRIZIONI TOTALE VEICOLI NUOVI DI FABBRICA

Tabella 5

MESI	2009	2010		2011	
	Val. assol.	Val. assol.	D % 10/09	Val. assol.	D % 11/10
Gennaio	187.909	243.874	29,8	190.499	-21,9
Febbraio	198.741	235.539	18,5	189.149	-19,7
Marzo	276.238	296.508	7,3	224.454	-24,3
Aprile	265.388	230.266	-13,2	215.536	-6,4
Maggio	268.589	227.953	-15,1		
Giugno	283.079	225.762	-20,2		
Luglio	286.625	227.628	-20,6		
Agosto	130.805	105.004	-19,7		
Settembre	247.264	195.579	-20,9		
Ottobre	239.406	176.664	-26,2		
Novembre	223.018	179.045	-19,7		
Dicembre	207.327	160.679	-22,5		
TOTALE	2.814.389	2.504.501	-11,0		

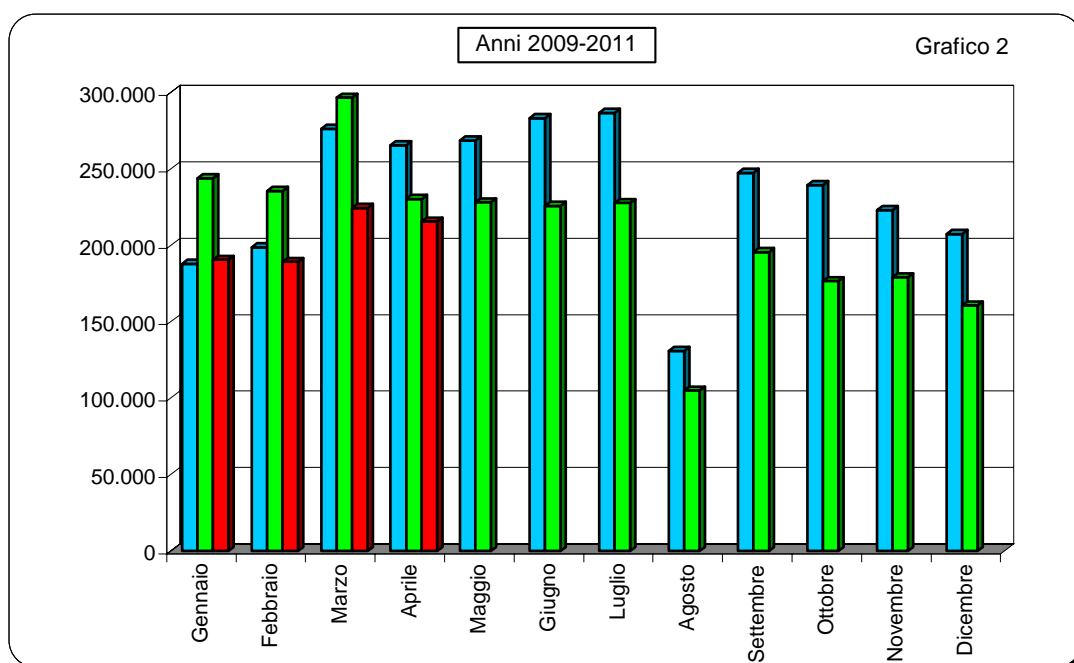

PASSAGGI DI PROPRIETA' AUTOVETTURE

Tabella 6

MESI	2009	2010		2011	
	Val. assol.	Val. assol.	D % 10/09	Val. assol.	D % 11/10
Gennaio	359.518	331.922	-7,7	366.274	10,3
Febbraio	385.885	372.108	-3,6	413.867	11,2
Marzo	427.641	439.639	2,8	438.719	-0,2
Aprile	389.796	419.728	7,7	408.264	-2,7
Maggio	356.959	389.958	9,2		
Giugno	366.257	373.288	1,9		
Luglio	412.015	398.940	-3,2		
Agosto	212.937	232.718	9,3		
Settembre	373.721	389.539	4,2		
Ottobre	418.824	410.599	-2,0		
Novembre	403.452	422.408	4,7		
Dicembre	399.067	418.114	4,8		
TOTALE	4.506.072	4.598.961	2,1		

PASSAGGI DI PROPRIETA' VEICOLI TRASPORTO MERCI

Tabella 7

MESI	2009	2010		2011	
	Val. assol.	Val. assol.	D % 10/09	Val. assol.	D % 11/10
Gennaio	52.539	50.018	-4,8	52.177	4,3
Febbraio	55.759	56.487	1,3	59.498	5,3
Marzo	60.948	65.323	7,2	62.581	-4,2
Aprile	55.210	60.822	10,2	56.920	-6,4
Maggio	53.069	58.531	10,3		
Giugno	54.005	55.777	3,3		
Luglio	60.098	58.306	-3,0		
Agosto	28.595	32.114	12,3		
Settembre	49.511	54.252	9,6		
Ottobre	59.796	58.249	-2,6		
Novembre	58.787	60.283	2,5		
Dicembre	58.372	58.097	-0,5		
TOTALE	646.689	668.259	3,3		

PASSAGGI DI PROPRIETA' MOTOCICLI

Tabella 8

MESI	2009	2010		2011	
	Val. assol.	Val. assol.	D % 10/09	Val. assol.	D % 11/10
Gennaio	29.825	31.138	4,4	32.081	3,0
Febbraio	37.767	38.036	0,7	43.555	14,5
Marzo	55.960	57.291	2,4	54.522	-4,8
Aprile	63.904	72.576	13,6	72.572	0,0
Maggio	70.143	72.457	3,3		
Giugno	78.584	75.071	-4,5		
Luglio	80.264	80.102	-0,2		
Agosto	39.525	43.206	9,3		
Settembre	58.150	59.233	1,9		
Ottobre	53.071	50.280	-5,3		
Novembre	40.370	41.163	2,0		
Dicembre	33.374	32.503	-2,6		
TOTALE	640.937	653.056	1,9		

PASSAGGI DI PROPRIETA' ALTRI VEICOLI

Tabella 9

MESI	2009	2010		2011	
	Val. assol.	Val. assol.	D % 10/09	Val. assol.	D % 11/10
Gennaio	4.863	4.806	-1,2	4.983	3,7
Febbraio	7.965	5.715	-28,2	5.806	1,6
Marzo	8.692	6.245	-28,2	6.135	-1,8
Aprile	8.136	6.269	-22,9	6.076	-3,1
Maggio	5.980	6.110	2,2		
Giugno	5.893	6.284	6,6		
Luglio	6.735	6.345	-5,8		
Agosto	3.311	3.706	11,9		
Settembre	7.546	5.917	-21,6		
Ottobre	5.760	5.586	-3,0		
Novembre	5.705	5.695	-0,2		
Dicembre	5.055	5.556	9,9		
TOTALE	75.641	68.234	-9,8		

PASSAGGI DI PROPRIETA' TOTALE VEICOLI

Tabella 10

MESI	2009	2010		2011	
	Val. assol.	Val. assol.	D % 09/08	Val. assol.	D % 10/09
Gennaio	446.745	417.884	-6,5	455.515	9,0
Febbraio	487.376	472.346	-3,1	522.726	10,7
Marzo	553.241	568.498	2,8	561.957	-1,2
Aprile	517.046	559.395	8,2	543.832	-2,8
Maggio	486.151	527.056	8,4		
Giugno	504.739	510.420	1,1		
Luglio	559.112	543.693	-2,8		
Agosto	284.368	311.744	9,6		
Settembre	488.928	508.941	4,1		
Ottobre	537.451	524.714	-2,4		
Novembre	508.314	529.549	4,2		
Dicembre	495.868	514.270	3,7		
TOTALE	5.869.339	5.988.510	2,0		

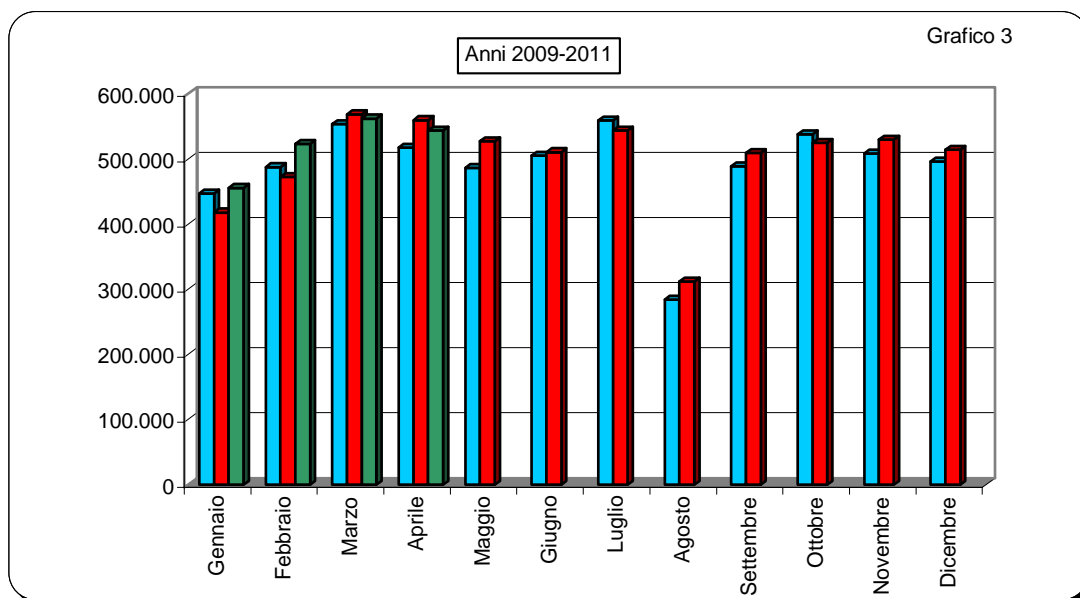

MINIVOLTURE AUTOVETTURE

Tabella 11

MESI	2009	2010		2011	
	Val. assol.	Val. assol.	D % 10/09	Val. assol.	D % 11/10
Gennaio	139.233	127.009	-8,8	143.350	12,9
Febbraio	150.186	134.714	-10,3	169.557	25,9
Marzo	163.142	174.298	6,8	178.999	2,7
Aprile	147.360	171.935	16,7	168.169	-2,2
Maggio	133.766	152.819	14,2		
Giugno	133.103	141.440	6,3		
Luglio	146.067	150.767	3,2		
Agosto	71.934	83.810	16,5		
Settembre	135.116	147.032	8,8		
Ottobre	160.169	164.932	3,0		
Novembre	158.542	175.453	10,7		
Dicembre	143.073	171.923	20,2		
TOTALE	1.681.691	1.796.132	6,8		

MINIVOLTURE VEICOLI TRASPORTO MERCI

Tabella 12

MESI	2009	2010		2011	
	Val. assol.	Val. assol.	D % 10/09	Val. assol.	D % 11/10
Gennaio	17.978	15.352	-14,6	17.351	13,0
Febbraio	17.790	16.404	-7,8	19.486	18,8
Marzo	18.303	20.419	11,6	21.290	4,3
Aprile	16.521	19.868	20,3	19.181	-3,5
Maggio	16.320	18.836	15,4		
Giugno	16.567	17.740	7,1		
Luglio	18.444	19.348	4,9		
Agosto	8.094	10.480	29,5		
Settembre	14.844	17.688	19,2		
Ottobre	18.734	19.874	6,1		
Novembre	18.690	20.087	7,5		
Dicembre	16.698	19.754	18,3		
TOTALE	198.983	215.850	8,5		

MINIVOLTURE MOTOCICLI

Tabella 13

MESI	2009	2010		2011	
	Val. assol.	Val. assol.	D % 10/09	Val. assol.	D % 11/10
Gennaio	4.093	3.977	-2,8	4.088	2,8
Febbraio	4.853	4.541	-6,4	4.982	9,7
Marzo	6.346	6.169	-2,8	5.770	-6,5
Aprile	6.806	7.204	5,8	7.119	-1,2
Maggio	6.870	6.917	0,7		
Giugno	7.526	7.140	-5,1		
Luglio	8.086	8.432	4,3		
Agosto	4.030	4.760	18,1		
Settembre	6.352	6.414	1,0		
Ottobre	6.118	5.647	-7,7		
Novembre	4.340	4.820	11,1		
Dicembre	4.258	3.954	-7,1		
TOTALE	69.678	69.975	0,4		

MINIVOLTURE ALTRI VEICOLI

Tabella 14

MESI	2009	2010		2011	
	Val. assol.	Val. assol.	D % 10/09	Val. assol.	D % 11/10
Gennaio	1.106	1.116	0,9	1.281	14,8
Febbraio	2.345	1.337	-43,0	1.452	8,6
Marzo	2.456	1.346	-45,2	1.530	13,7
Aprile	2.274	1.613	-29,1	1.429	-11,4
Maggio	1.337	1.416	5,9		
Giugno	1.358	1.374	1,2		
Luglio	1.435	1.519	5,9		
Agosto	536	711	32,6		
Settembre	2.147	1.461	-32,0		
Ottobre	1.346	1.463	8,7		
Novembre	1.368	1.397	2,1		
Dicembre	1.166	1.299	11,4		
TOTALE	18.874	16.052	-15,0		

MINIVOLTURE TOTALE VEICOLI

Tabella 15

MESI	2009	2010		2011	
	Val. assol.	Val. assol.	D % 09/08	Val. assol.	D % 10/09
Gennaio	162.410	147.454	-9,2	166.070	12,6
Febbraio	175.174	156.996	-10,4	195.477	24,5
Marzo	190.247	202.232	6,3	207.589	2,6
Aprile	172.961	200.620	16,0	195.898	-2,4
Maggio	158.293	179.988	13,7		
Giugno	158.554	167.694	5,8		
Luglio	174.032	180.066	3,5		
Agosto	84.594	99.761	17,9		
Settembre	158.459	172.595	8,9		
Ottobre	186.367	191.916	3,0		
Novembre	182.940	201.757	10,3		
Dicembre	165.195	196.930	19,2		
TOTALE	1.969.226	2.098.009	6,5		

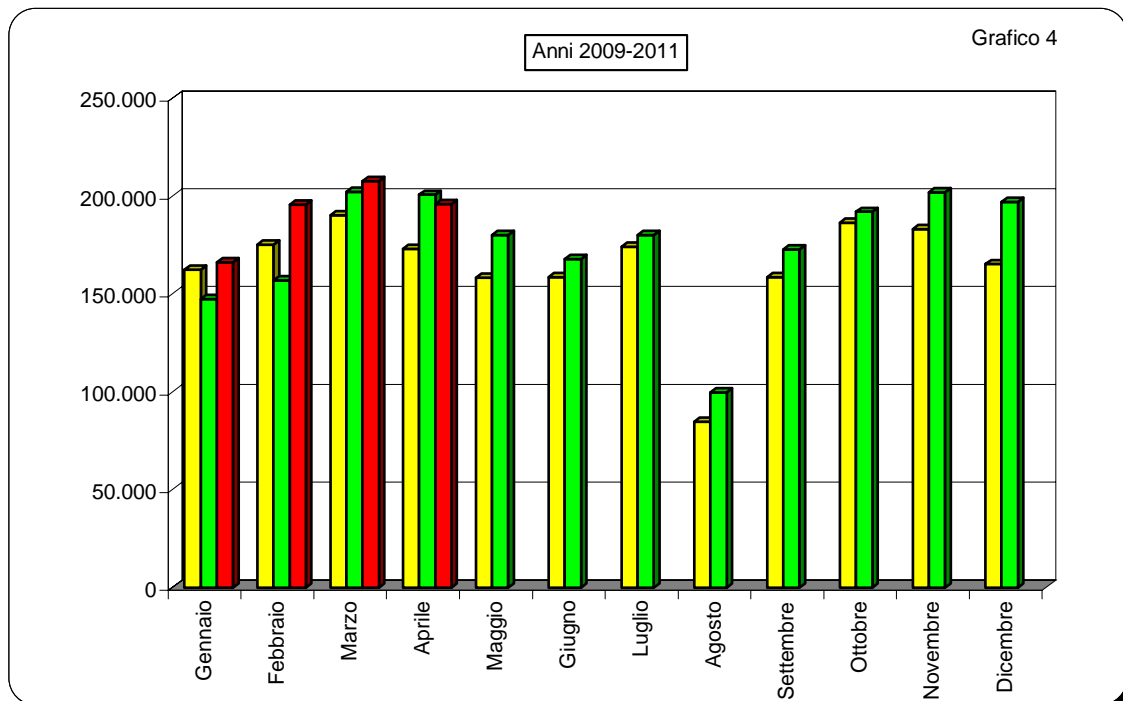

**PASSAGGI DI PROPRIETA' AUTOVETTURE AL NETTO DELLE
MINIVOLTURE**

Tabella 16

MESI	2009	2010		2011	
	Val. assol.	Val. assol.	D % 10/09	Val. assol.	D % 11/10
Gennaio	220.285	204.913	-7,0	222.924	8,8
Febbraio	235.699	237.394	0,7	244.310	2,9
Marzo	264.499	265.341	0,3	259.720	-2,1
Aprile	242.436	247.793	2,2	240.095	-3,1
Maggio	223.193	237.139	6,2		
Giugno	233.154	231.848	-0,6		
Luglio	265.948	248.173	-6,7		
Agosto	141.003	148.908	5,6		
Settembre	238.605	242.507	1,6		
Ottobre	258.655	245.667	-5,0		
Novembre	244.910	246.955	0,8		
Dicembre	255.994	246.191	-3,8		
TOTALE	2.824.381	2.802.829	-0,8		

**PASSAGGI DI PROPRIETA' VEICOLI MERCI AL NETTO DELLE
MINIVOLTURE**

Tabella 17

MESI	2009	2010		2011	
	Val. assol.	Val. assol.	D % 10/09	Val. assol.	D % 11/10
Gennaio	34.561	34.666	0,3	34.826	0,5
Febbraio	37.969	40.083	5,6	40.012	-0,2
Marzo	42.645	44.904	5,3	41.291	-8,0
Aprile	38.689	40.954	5,9	37.739	-7,9
Maggio	36.749	39.695	8,0		
Giugno	37.438	38.037	1,6		
Luglio	41.654	38.958	-6,5		
Agosto	20.501	21.634	5,5		
Settembre	34.667	36.564	5,5		
Ottobre	41.062	38.375	-6,5		
Novembre	40.097	40.196	0,2		
Dicembre	41.674	38.343	-8,0		
TOTALE	447.706	452.409	1,1		

PASSAGGI DI PROPRIETA' MOTOCICLI AL NETTO DELLE MINIVOLTURE

Tabella 18

MESI	2009	2010		2011	
	Val. assol.	Val. assol.	D % 10/09	Val. assol.	D % 11/10
Gennaio	25.732	27.161	5,6	27.993	3,1
Febbraio	32.914	33.495	1,8	38.573	15,2
Marzo	49.614	51.122	3,0	48.752	-4,6
Aprile	57.098	65.372	14,5	65.453	0,1
Maggio	63.273	65.540	3,6		
Giugno	71.058	67.931	-4,4		
Luglio	72.178	71.670	-0,7		
Agosto	35.495	38.446	8,3		
Settembre	51.798	52.819	2,0		
Ottobre	46.953	44.633	-4,9		
Novembre	36.030	36.343	0,9		
Dicembre	29.116	28.549	-1,9		
TOTALE	571.259	583.081	2,1		

PASSAGGI DI PROPRIETA' ALTRI VEICOLI AL NETTO DELLE MINIVOLTURE

Tabella 19

MESI	2009	2010		2011	
	Val. assol.	Val. assol.	D % 10/09	Val. assol.	D % 11/10
Gennaio	3.757	3.690	-1,8	3.702	0,3
Febbraio	5.620	4.378	-22,1	4.354	-0,5
Marzo	6.236	4.899	-21,4	4.605	-6,0
Aprile	5.862	4.656	-20,6	4.647	-0,2
Maggio	4.643	4.694	1,1		
Giugno	4.535	4.910	8,3		
Luglio	5.300	4.826	-8,9		
Agosto	2.775	2.995	7,9		
Settembre	5.399	4.456	-17,5		
Ottobre	4.414	4.123	-6,6		
Novembre	4.337	4.298	-0,9		
Dicembre	3.889	4.257	9,5		
TOTALE	56.767	52.182	-8,1		

PASSAGGI DI PROPRIETA' TOTALE VEICOLI AL NETTO DELLE MINIVOLTURE

Tabella 20

MESI	2009	2010		2011	
	Val. assol.	Val. assol.	D % 09/08	Val. assol.	D % 10/09
Gennaio	284.335	270.430	-4,9	289.445	7,0
Febbraio	312.202	315.350	1,0	327.249	3,8
Marzo	362.994	366.266	0,9	354.368	-3,2
Aprile	344.085	358.775	4,3	347.934	-3,0
Maggio	327.858	347.068	5,9		
Giugno	346.185	342.726	-1,0		
Luglio	385.080	363.627	-5,6		
Agosto	199.774	211.983	6,1		
Settembre	330.469	336.346	1,8		
Ottobre	351.084	332.798	-5,2		
Novembre	325.374	327.792	0,7		
Dicembre	330.673	317.340	-4,0		
TOTALE	3.900.113	3.890.501	-0,2		

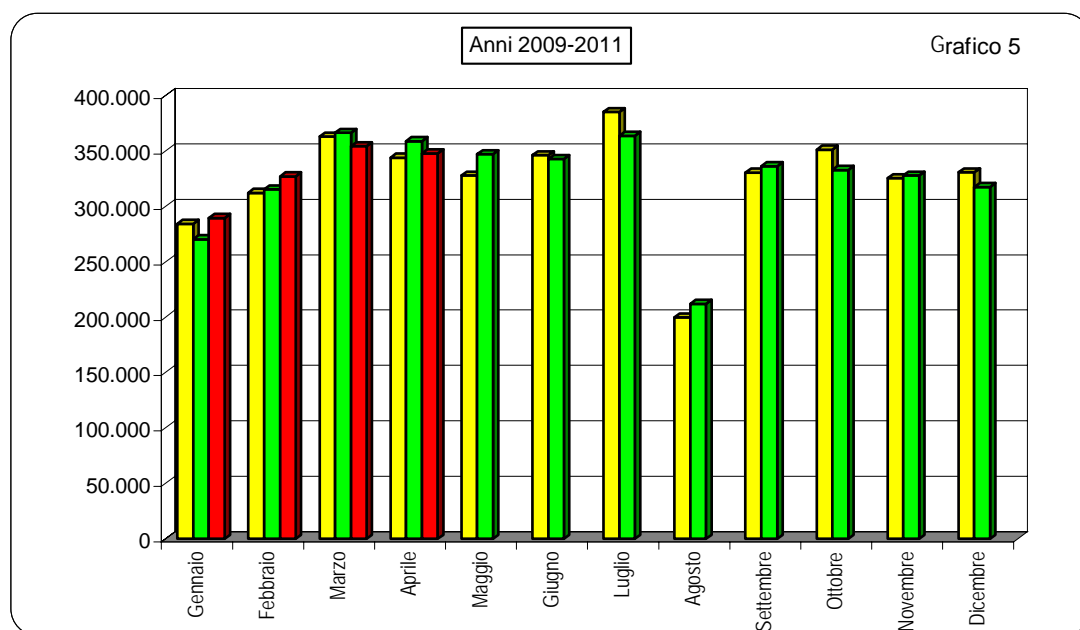

RADIAZIONI AUTOVETTURE

Tabella 21

MESI	2009	2010		2011	
	Val. assol.	Val. assol.	D % 10/09	Val. assol.	D % 11/10
Gennaio	142.479	191.550	34,4	135.100	-29,5
Febbraio	113.310	171.283	51,2	120.439	-29,7
Marzo	164.416	192.547	17,1	117.393	-39,0
Aprile	174.395	153.412	-12,0	119.140	-22,3
Maggio	183.460	131.931	-28,1		
Giugno	174.078	118.849	-31,7		
Luglio	191.993	127.302	-33,7		
Agosto	106.752	79.391	-25,6		
Settembre	176.113	129.234	-26,6		
Ottobre	169.427	115.193	-32,0		
Novembre	160.529	115.293	-28,2		
Dicembre	193.712	141.669	-26,9		
TOTALE	1.950.664	1.667.654	-14,5		

RADIAZIONI VEICOLI TRASPORTO MERCI

Tabella 22

MESI	2009	2010		2011	
	Val. assol.	Val. assol.	D % 10/09	Val. assol.	D % 11/10
Gennaio	14.267	16.091	12,8	12.941	-19,6
Febbraio	12.052	17.315	43,7	12.869	-25,7
Marzo	12.804	19.848	55,0	11.729	-40,9
Aprile	12.063	15.440	28,0	10.330	-33,1
Maggio	12.352	11.230	-9,1		
Giugno	13.418	10.553	-21,4		
Luglio	14.568	10.979	-24,6		
Agosto	7.535	6.465	-14,2		
Settembre	12.136	10.538	-13,2		
Ottobre	13.735	11.639	-15,3		
Novembre	13.771	11.289	-18,0		
Dicembre	16.931	13.979	-17,4		
TOTALE	155.632	155.366	-0,2		

RADIAZIONI MOTOCICLI

Tabella 23

MESI	2009	2010		2011	
	Val. assol.	Val. assol.	D % 10/09	Val. assol.	D % 11/10
Gennaio	9.070	10.016	10,4	9.766	-2,5
Febbraio	9.817	9.849	0,3	10.761	9,3
Marzo	12.790	10.699	-16,3	10.294	-3,8
Aprile	13.797	10.497	-23,9	10.105	-3,7
Maggio	13.734	11.849	-13,7		
Giugno	14.572	9.211	-36,8		
Luglio	16.583	10.428	-37,1		
Agosto	7.411	5.725	-22,7		
Settembre	11.929	9.154	-23,3		
Ottobre	11.458	8.632	-24,7		
Novembre	9.683	9.195	-5,0		
Dicembre	10.840	9.564	-11,8		
TOTALE	141.684	114.819	-19,0		

RADIAZIONI ALTRI VEICOLI

Tabella 24

MESI	2009	2010		2011	
	Val. assol.	Val. assol.	D % 10/09	Val. assol.	D % 11/10
Gennaio	1.210	1.097	-9,3	1.160	5,7
Febbraio	2.194	1.161	-47,1	1.250	7,7
Marzo	1.838	1.142	-37,9	1.128	-1,2
Aprile	1.569	1.082	-31,0	1.010	-6,7
Maggio	1.062	1.248	17,5		
Giugno	1.061	1.131	6,6		
Luglio	1.194	1.263	5,8		
Agosto	651	712	9,4		
Settembre	1.743	1.195	-31,4		
Ottobre	1.277	1.323	3,6		
Novembre	1.061	1.068	0,7		
Dicembre	1.359	1.396	2,7		
TOTALE	16.219	13.818	-14,8		

RADIAZIONI TOTALE VEICOLI

Tabella 25

MESI	2009	2010		2011	
	Val. assol.	Val. assol.	D % 09/08	Val. assol.	D % 10/09
Gennaio	167.026	218.754	31,0	158.967	-27,3
Febbraio	137.373	199.608	45,3	145.319	-27,2
Marzo	191.848	224.236	16,9	140.544	-37,3
Aprile	201.824	180.431	-10,6	140.585	-22,1
Maggio	210.608	156.258	-25,8		
Giugno	203.129	139.744	-31,2		
Luglio	224.338	149.972	-33,1		
Agosto	122.349	92.293	-24,6		
Settembre	201.921	150.121	-25,7		
Ottobre	195.897	136.787	-30,2		
Novembre	185.044	136.845	-26,0		
Dicembre	222.842	166.608	-25,2		
TOTALE	2.264.199	1.951.657	-13,8		

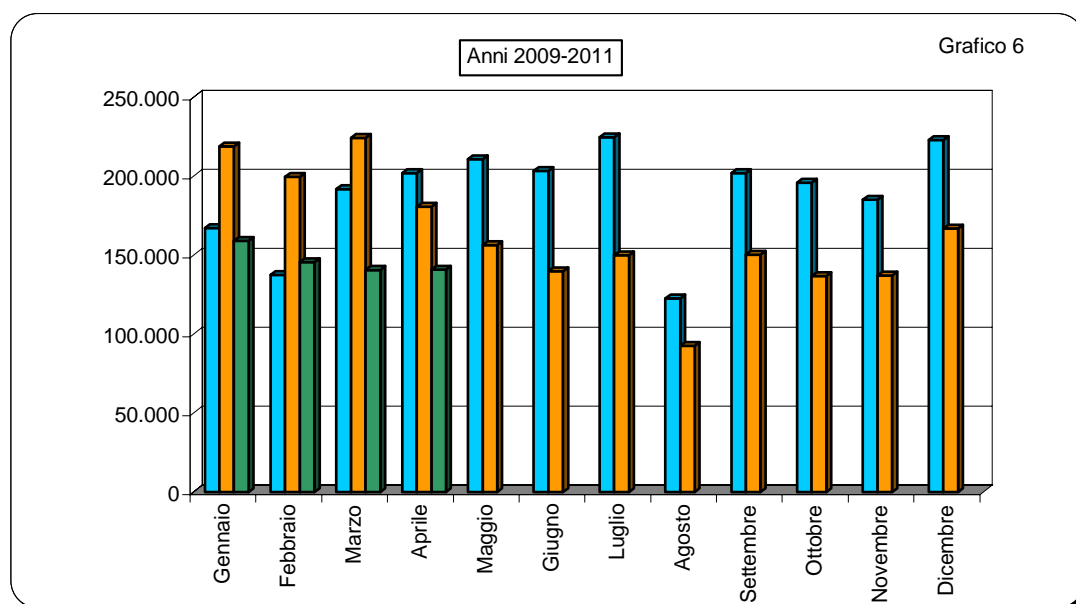

SALDO PRIME ISCRIZIONI - RADIAZIONI

(Autovetture)

Tabella 26

MESI	2009	2010	2011
Gennaio	10.735	13.427	25.365
Febbraio	48.067	25.773	32.846
Marzo	45.269	38.581	59.004
Aprile	21.820	16.122	40.023
Maggio	10.649	38.260	
Giugno	29.316	49.784	
Luglio	18.150	42.684	
Agosto	-6.808	1.027	
Settembre	19.864	26.557	
Ottobre	23.697	29.603	
Novembre	26.311	28.805	
Dicembre	-20.133	-6.207	
TOTALE	226.937	304.416	

RAPPORTO PRIME ISCRIZIONI/RADIAZIONI

(Autovetture)

Tabella 27

MESI	2009	2010	2011
Gennaio	1,08	1,07	1,19
Febbraio	1,42	1,15	1,27
Marzo	1,28	1,20	1,50
Aprile	1,13	1,11	1,34
Maggio	1,06	1,29	
Giugno	1,17	1,42	
Luglio	1,09	1,34	
Agosto	0,94	1,01	
Settembre	1,11	1,21	
Ottobre	1,14	1,26	
Novembre	1,16	1,25	
Dicembre	0,90	0,96	
Media Annuale	1,12	1,18	

SALDO PRIME ISCRIZIONI - RADIAZIONI

(Veicoli trasporto merci)

Tabella 28

MESI	2009	2010	2011
Gennaio	2.327	1.137	2.257
Febbraio	3.602	2.135	3.513
Marzo	7.856	8.149	6.763
Aprile	5.583	666	8.573
Maggio	4.788	5.829	
Giugno	5.131	5.611	
Luglio	4.194	6.065	
Agosto	1.554	1.889	
Settembre	4.207	4.807	
Ottobre	3.916	3.526	
Novembre	3.634	6.875	
Dicembre	2.615	3.008	
TOTALE	49.407	49.697	

RAPPORTO PRIME ISCRIZIONI/RADIAZIONI

(Veicoli trasporto merci)

Tabella 29

MESI	2009	2010	2011
Gennaio	1,16	1,07	1,17
Febbraio	1,30	1,12	1,27
Marzo	1,61	1,41	1,58
Aprile	1,46	1,04	1,83
Maggio	1,39	1,52	
Giugno	1,38	1,53	
Luglio	1,29	1,55	
Agosto	1,21	1,29	
Settembre	1,35	1,46	
Ottobre	1,29	1,30	
Novembre	1,26	1,61	
Dicembre	1,15	1,22	
Media Annuale	1,32	1,32	

SALDO PRIME ISCRIZIONI - RADIAZIONI

(Motocicli)

Tabella 30

MESI	2009	2010	2011
Gennaio	7.081	10.309	3.732
Febbraio	9.075	7.868	7.106
Marzo	29.834	25.348	17.370
Aprile	35.157	32.471	25.590
Maggio	41.629	27.053	
Giugno	44.458	29.920	
Luglio	38.790	28.204	
Agosto	13.167	9.339	
Settembre	21.075	13.397	
Ottobre	15.552	6.290	
Novembre	7.560	5.829	
Dicembre	2.175	-2.644	
TOTALE	265.553	193.384	

RAPPORTO PRIME ISCRIZIONI/RADIAZIONI

(Motocicli)

Tabella 31

MESI	2009	2010	2011
Gennaio	1,78	2,03	1,38
Febbraio	1,92	1,80	1,66
Marzo	3,33	3,37	2,69
Aprile	3,55	4,09	3,53
Maggio	4,03	3,28	
Giugno	4,05	4,25	
Luglio	3,34	3,70	
Agosto	2,78	2,63	
Settembre	2,77	2,46	
Ottobre	2,36	1,73	
Novembre	1,78	1,63	
Dicembre	1,20	0,72	
Media Annuale	2,87	2,68	

SALDO PRIME ISCRIZIONI - RADIAZIONI

(Altri veicoli)

Tabella 32

MESI	2009	2010	2011
Gennaio	740	247	178
Febbraio	624	155	365
Marzo	1.431	194	773
Aprile	1.004	576	765
Maggio	915	553	
Giugno	1.045	703	
Luglio	1.153	703	
Agosto	543	456	
Settembre	197	697	
Ottobre	344	458	
Novembre	469	691	
Dicembre	-172	-86	
TOTALE	8.293	5.347	

RAPPORTO PRIME ISCRIZIONI/RADIAZIONI

(Altri veicoli)

Tabella 33

MESI	2009	2010	2011
Gennaio	1,61	1,23	1,15
Febbraio	1,28	1,13	1,29
Marzo	1,78	1,17	1,69
Aprile	1,64	1,53	1,76
Maggio	1,86	1,44	
Giugno	1,98	1,62	
Luglio	1,97	1,56	
Agosto	1,83	1,64	
Settembre	1,11	1,58	
Ottobre	1,27	1,35	
Novembre	1,44	1,65	
Dicembre	0,87	0,94	
Media Annuale	1,51	1,39	

SALDO PRIME ISCRIZIONI - RADIAZIONI

(Totale veicoli)

Tabella 34

MESI	2008	2009	2010
Gennaio	20.883	25.120	31.532
Febbraio	61.368	35.931	43.830
Marzo	84.390	72.272	83.910
Aprile	63.564	49.835	74.951
Maggio	57.981	71.695	
Giugno	79.950	86.018	
Luglio	62.287	77.656	
Agosto	8.456	12.711	
Settembre	45.343	45.458	
Ottobre	43.509	39.877	
Novembre	37.974	42.200	
Dicembre	-15.515	-5.929	
TOTALE	550.190	552.844	

RAPPORTO PRIME ISCRIZIONI/RADIAZIONI

(Totale veicoli)

Tabella 35

MESI	2008	2009	2010
Gennaio	1,13	1,11	1,20
Febbraio	1,45	1,18	1,30
Marzo	1,44	1,32	1,60
Aprile	1,31	1,28	1,53
Maggio	1,28	1,46	
Giugno	1,39	1,62	
Luglio	1,28	1,52	
Agosto	1,07	1,14	
Settembre	1,22	1,30	
Ottobre	1,22	1,29	
Novembre	1,21	1,31	
Dicembre	0,93	0,96	
Media Annuale	1,24	1,28	

RELAZIONI TRA MINIVOLTURE E PASSAGGI DI PROPRIETA'

(Autovetture)

Tabella 36

MESI	Composizione %								
	2009			2010			2011		
	miniv.	pass. net.	pass. tot.	miniv.	pass. net.	pass. tot.	miniv.	pass. net.	pass. tot.
Gennaio	38,7%	61,3%	100,0%	38,3%	61,7%	100,0%	39,1%	60,9%	100,0%
Febbraio	38,9%	61,1%	100,0%	36,2%	63,8%	100,0%	41,0%	59,0%	100,0%
Marzo	38,1%	61,9%	100,0%	39,6%	60,4%	100,0%	40,8%	59,2%	100,0%
Aprile	37,8%	62,2%	100,0%	41,0%	59,0%	100,0%	41,2%	58,8%	100,0%
Maggio	37,5%	62,5%	100,0%	39,2%	60,8%	100,0%			
Giugno	36,3%	63,7%	100,0%	37,9%	62,1%	100,0%			
Luglio	35,5%	64,5%	100,0%	37,8%	62,2%	100,0%			
Agosto	33,8%	66,2%	100,0%	36,0%	64,0%	100,0%			
Settembre	36,2%	63,8%	100,0%	37,7%	62,3%	100,0%			
Ottobre	38,2%	61,8%	100,0%	40,2%	59,8%	100,0%			
Novembre	39,3%	60,7%	100,0%	41,5%	58,5%	100,0%			
Dicembre	35,9%	64,1%	100,0%	41,1%	58,9%	100,0%			
Media Annuale	37,3%	62,7%	100,0%	39,1%	60,9%	100,0%			

(Veicoli trasporto merci)

Tabella 37

MESI	Composizione %								
	2009			2010			2011		
	miniv.	pass. net.	pass. tot.	miniv.	pass. net.	pass. tot.	miniv.	pass. net.	pass. tot.
Gennaio	34,2%	65,8%	100,0%	30,7%	69,3%	100,0%	33,3%	66,7%	100,0%
Febbraio	31,9%	68,1%	100,0%	29,0%	71,0%	100,0%	32,8%	67,2%	100,0%
Marzo	30,0%	70,0%	100,0%	31,3%	68,7%	100,0%	34,0%	66,0%	100,0%
Aprile	29,9%	70,1%	100,0%	32,7%	67,3%	100,0%	33,7%	66,3%	100,0%
Maggio	30,8%	69,2%	100,0%	32,2%	67,8%	100,0%			
Giugno	30,7%	69,3%	100,0%	31,8%	68,2%	100,0%			
Luglio	30,7%	69,3%	100,0%	33,2%	66,8%	100,0%			
Agosto	28,3%	71,7%	100,0%	32,6%	67,4%	100,0%			
Settembre	30,0%	70,0%	100,0%	32,6%	67,4%	100,0%			
Ottobre	31,3%	68,7%	100,0%	34,1%	65,9%	100,0%			
Novembre	31,8%	68,2%	100,0%	33,3%	66,7%	100,0%			
Dicembre	28,6%	71,4%	100,0%	34,0%	66,0%	100,0%			
Media Annuale	30,8%	69,2%	100,0%	32,3%	67,7%	100,0%			

RELAZIONI TRA MINIVOLTURE E PASSAGGI DI PROPRIETA'

(Motocicli)

Tabella 38

MESI	Composizione %								
	2009			2010			2011		
	miniv.	pass. net.	pass. tot.	miniv.	pass. net.	pass. tot.	miniv.	pass. net.	pass. tot.
Gennaio	13,7%	86,3%	100,0%	12,8%	87,2%	100,0%	12,7%	87,3%	100,0%
Febbraio	12,8%	87,2%	100,0%	11,9%	88,1%	100,0%	11,4%	88,6%	100,0%
Marzo	11,3%	88,7%	100,0%	10,8%	89,2%	100,0%	10,6%	89,4%	100,0%
Aprile	10,7%	89,3%	100,0%	9,9%	90,1%	100,0%	9,8%	90,2%	100,0%
Maggio	9,8%	90,2%	100,0%	9,5%	90,5%	100,0%			
Giugno	9,6%	90,4%	100,0%	9,5%	90,5%	100,0%			
Luglio	10,1%	89,9%	100,0%	10,5%	89,5%	100,0%			
Agosto	10,2%	89,8%	100,0%	11,0%	89,0%	100,0%			
Settembre	10,9%	89,1%	100,0%	10,8%	89,2%	100,0%			
Ottobre	11,5%	88,5%	100,0%	11,2%	88,8%	100,0%			
Novembre	10,8%	89,2%	100,0%	11,7%	88,3%	100,0%			
Dicembre	12,8%	87,2%	100,0%	12,2%	87,8%	100,0%			
Media Annuale	10,9%	89,1%	100,0%	10,7%	89,3%	100,0%			

(Altri veicoli)

Tabella 39

MESI	Composizione %								
	2009			2010			2011		
	miniv.	pass. net.	pass. tot.	miniv.	pass. net.	pass. tot.	miniv.	pass. net.	pass. tot.
Gennaio	22,7%	77,3%	100,0%	23,2%	76,8%	100,0%	25,7%	74,3%	100,0%
Febbraio	29,4%	70,6%	100,0%	23,4%	76,6%	100,0%	25,0%	75,0%	100,0%
Marzo	28,3%	71,7%	100,0%	21,6%	78,4%	100,0%	24,9%	75,1%	100,0%
Aprile	27,9%	72,1%	100,0%	25,7%	74,3%	100,0%	23,5%	76,5%	100,0%
Maggio	22,4%	77,6%	100,0%	23,2%	76,8%	100,0%			
Giugno	23,0%	77,0%	100,0%	21,9%	78,1%	100,0%			
Luglio	21,3%	78,7%	100,0%	23,9%	76,1%	100,0%			
Agosto	16,2%	83,8%	100,0%	19,2%	80,8%	100,0%			
Settembre	28,5%	71,5%	100,0%	24,7%	75,3%	100,0%			
Ottobre	23,4%	76,6%	100,0%	26,2%	73,8%	100,0%			
Novembre	24,0%	76,0%	100,0%	24,5%	75,5%	100,0%			
Dicembre	23,1%	76,9%	100,0%	23,4%	76,6%	100,0%			
Media Annuale	25,0%	75,0%	100,0%	23,5%	76,5%	100,0%			

RELAZIONI TRA MINIVOLTURE E PASSAGGI DI PROPRIETA'
(Totale veicoli)

Tabella 40

MESI									
	2009			2010			2011		
	miniv.	pass. net.	pass. tot.	miniv.	pass. net.	pass. tot.	miniv.	pass. net.	pass. tot.
Gennaio	36,4%	63,6%	100,0%	35,3%	64,7%	100,0%	36,5%	63,5%	100,0%
Febbraio	35,9%	64,1%	100,0%	33,2%	66,8%	100,0%	37,4%	62,6%	100,0%
Marzo	34,4%	65,6%	100,0%	35,6%	64,4%	100,0%	36,9%	63,1%	100,0%
Aprile	33,5%	66,5%	100,0%	35,9%	64,1%	100,0%	36,0%	64,0%	100,0%
Maggio	32,6%	67,4%	100,0%	34,1%	65,9%	100,0%			
Giugno	31,4%	68,6%	100,0%	32,9%	67,1%	100,0%			
Luglio	31,1%	68,9%	100,0%	33,1%	66,9%	100,0%			
Agosto	29,7%	70,3%	100,0%	32,0%	68,0%	100,0%			
Settembre	32,4%	67,6%	100,0%	33,9%	66,1%	100,0%			
Ottobre	34,7%	65,3%	100,0%	36,6%	63,4%	100,0%			
Novembre	36,0%	64,0%	100,0%	38,1%	61,9%	100,0%			
Dicembre	33,3%	66,7%	100,0%	38,3%	61,7%	100,0%			
Media Annuale	33,6%	66,4%	100,0%	35,0%	65,0%	100,0%			

RAPPORTO PASSAGGI NETTI/PRIME ISCRIZIONI
(Autovetture)

Tabella 41

MESI	2009	2010	2011
Gennaio	1,44	1,00	1,39
Febbraio	1,46	1,20	1,59
Marzo	1,26	1,15	1,47
Aprile	1,24	1,46	1,51
Maggio	1,15	1,39	
Giugno	1,15	1,37	
Luglio	1,27	1,46	
Agosto	1,41	1,85	
Settembre	1,22	1,56	
Ottobre	1,34	1,70	
Novembre	1,31	1,71	
Dicembre	1,47	1,82	
Media Annuale	1,30	1,42	

RAPPORTO PASSAGGI NETTI/PRIME ISCRIZIONI
(Veicoli trasporto merci)

Tabella 42

MESI	2009	2010	2011
Gennaio	2,08	2,01	2,29
Febbraio	2,43	2,06	2,44
Marzo	2,06	1,60	2,23
Aprile	2,19	2,54	2,00
Maggio	2,14	2,33	
Giugno	2,02	2,35	
Luglio	2,22	2,29	
Agosto	2,26	2,59	
Settembre	2,12	2,38	
Ottobre	2,33	2,53	
Novembre	2,30	2,21	
Dicembre	2,13	2,26	
Media Annuale	2,18	2,21	

RAPPORTO PASSAGGI NETTI/PRIME ISCRIZIONI
(Motocicli)

Tabella 43

MESI	2009	2010	2011
Gennaio	1,59	1,34	2,07
Febbraio	1,74	1,89	2,16
Marzo	1,16	1,42	1,76
Aprile	1,17	1,52	1,83
Maggio	1,14	1,68	
Giugno	1,20	1,74	
Luglio	1,30	1,86	
Agosto	1,72	2,55	
Settembre	1,57	2,34	
Ottobre	1,74	2,99	
Novembre	2,09	2,42	
Dicembre	2,24	4,13	
Media Annuale	1,40	1,89	

RAPPORTO PASSAGGI NETTI/PRIME ISCRIZIONI
(Altri veicoli)

Tabella 44

MESI	2009	2010	2011
Gennaio	1,93	2,75	2,77
Febbraio	1,99	3,33	2,70
Marzo	1,91	3,67	2,42
Aprile	2,28	2,81	2,62
Maggio	2,35	2,61	
Giugno	2,15	2,68	
Luglio	2,26	2,45	
Agosto	2,32	2,56	
Settembre	2,78	2,36	
Ottobre	2,72	2,31	
Novembre	2,83	2,44	
Dicembre	3,28	3,25	
Media Annuale	2,32	2,72	

RAPPORTO PASSAGGI NETTI/PRIME ISCRIZIONI

(Totale veicoli)

Tabella 45

MESI	2009	2010	2011
Gennaio	1,51	1,11	1,52
Febbraio	1,57	1,34	1,73
Marzo	1,31	1,24	1,58
Aprile	1,30	1,56	1,61
Maggio	1,22	1,52	
Giugno	1,22	1,52	
Luglio	1,34	1,60	
Agosto	1,53	2,02	
Settembre	1,34	1,72	
Ottobre	1,47	1,88	
Novembre	1,46	1,83	
Dicembre	1,59	1,97	
Media Annuale	1,39	1,55	

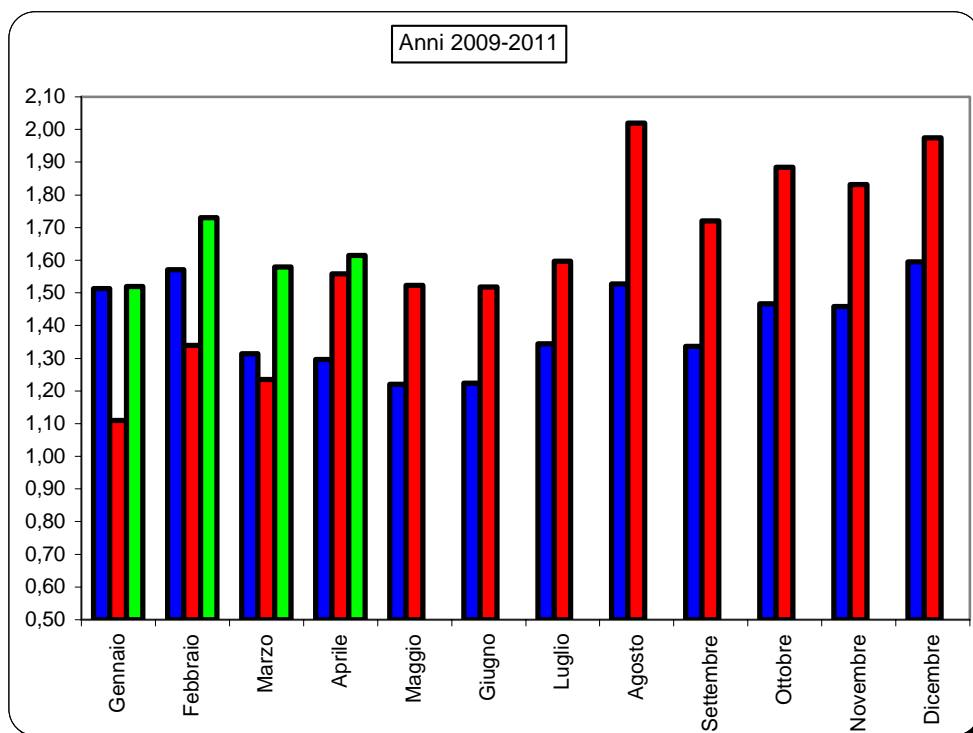



Automobile Club d'Italia

CRUSCOTTO - ACI



AUTOVETTURE

Andamento mensile
del mercato

APRILE 2011



	PRIME ISCRIZIONI NUOVO DI FABBRICA			PRIME ISCRIZIONI USATO 		PASSAGGI DI PROPRIETA' (usato reale) §			MINIVOLTURE		
	2010	2011	Var.ne % '11/'10	2010	2011	2010	2011	Var.ne % '11/'10	2010	2011	Var.ne % '11/'10
	(a)	(b)	(c)	(d)	(e)	(f)	(g)	(h)	(i)	(j)	(k)
Gen.	204.977	160.465	-21,72%	7.025	6.145	204.913	222.924	8,79%	127.009	143.350	12,87%
Feb.	197.056	153.285	-22,21%	7.618	7.176	237.394	244.310	2,91%	134.714	169.557	25,86%
Mar.	231.128	176.397	-23,68%	9.553	7.753	265.341	259.720	-2,12%	174.298	178.999	2,70%
Apr.	169.534	159.163	-6,12%	8.601	7.051	247.793	240.095	-3,11%	171.935	168.169	-2,19%
TOTALE Gen. - Apr.	802.695	649.310	-19,11%	32.797	28.125	955.441	967.049	1,21%	607.956	660.075	8,57%
Mag.	170.191			8.002		237.139			152.819		
Giu.	168.633			7.247		231.848			141.440		
Lug.	169.986			7.781		248.173			150.767		
Ago.	80.418			4.582		148.908			83.810		
Set.	155.791			6.926		242.507			147.032		
Ott.	144.796			7.696		245.667			164.932		
Nov.	144.098			7.534		246.955			175.453		
Dic.	135.462			7.405		246.191			171.923		
TOTALE ANNO	1.972.070			89.970		2.802.829			1.796.132		
Media Mensile	164.339			7.498		233.569			149.678		

-  : Prime iscrizioni autovetture già immatricolate all'estero o già iscritte in altri registri nazionali (militari/CRI,ecc.)
- § : Passaggi di proprietà al netto delle minivolture e al lordo delle Km. 0
- ° : Passaggi di proprietà di vetture usate con intestazione ai concessionari, in attesa di rivendita a terzi (D.I. 41/95)
-  : Autovetture nuove immatricolate nel mese e rivendute entro i successivi sei mesi

Rapporto usato/realizzato
Rapporto radiazioni/nuovo (tasso di sostituzione)

Stima KM 0 ²		RADIAZIONI			PERDITE DI POSSESSO		RIENTRI IN POSSESSO				
2009	2010	2010	2011	Var.ne % '11/'10	2010	2011	2010	2011	2011 (g/b)	2011 (o/b)	
(l)	(m)	(n)	(o)	(p)	(q)	(r)	(s)	(t)	(u)	(v)	
11.121	10.557	191.550	135.100	-29,47%	8.137	7.640	589	531	1,39	0,84	Gen.
9.884	11.630	171.283	120.439	-29,68%	7.214	6.753	663	560	1,59	0,79	Feb.
13.545	22.213	192.547	117.393	-39,03%	7.492	7.085	749	713	1,47	0,67	Mar.
9.644	17.423	153.412	119.140	-22,34%	6.939	5.907	595	638	1,51	0,75	Apr.
44.194	61.823	708.792	492.072	-30,58%	29.782	27.385	2.596	2.442	1,49	0,76	TOTALE Gen.- Apr.
10.619	17.551	131.931			7.382		710				Mag.
15.539	19.954	118.849			6.983		586				Giù.
13.079	15.195	127.302			7.047		672				Lug.
6.790	7.908	79.391			3.912		334				Ago.
13.871	21.457	129.234			6.942		586				Set.
17.094	14.972	115.193			6.612		677				Ott.
11.389	11.726	115.293			7.503		748				Nov.
15.743		141.669			9.650		633				Dic.
148.318		1.667.654			85.813		7.542				TOTALE ANNO
12.360		138.971			7.151		629				Media Mensile

TERMINI DI PRESENTAZIONE DELLE FORMALITA' AL PRA:

- Prime iscrizioni: contestuali all'acquisto;
- Trasferimenti proprietà: contestuali all'acquisto (D.P.R. 19/09/2000 n. 358) in applicazione dal 12/05/03;
- Minivolture: a discrezione dell'autosalone;
- Radiazioni: a cura del demolitore entro 30 gg. dalla consegna (D.lgs. n. 149/2006) in applicazione dal 27/04/06. Nel caso di rottamazione da incentivo il termine di presentazione formalità si riduce a 15 giorni (l. 296 del 27/12/2006).

MEDIA GIORNALIERA MOVIMENTI AUTOVETTURE

	PRIME ISCRIZIONI NUOVO DI FABBRICA «			PASSAGGI DI PROPRIETA' (usato reale) §			RADIAZIONI			
	2010	2011	Var.ne % '11/10	2010	2011	Var.ne % '11/10	2010	2011	Var.ne % '11/10	
	(a)	(b)	(c)	(d)	(e)	(f)	(g)	(h)	(i)	
Gennaio	10.788	8.023	-25,63%	10.785	11.146	3,35%	10.082	6.755	-33,00%	Gennaio
Febbraio	9.853	7.664	-22,21%	11.870	12.216	2,91%	8.564	6.022	-29,68%	Febbraio
Marzo	10.049	8.018	-20,21%	11.537	11.805	2,33%	8.372	5.336	-36,26%	Marzo
Aprile	8.073	7.958	-1,42%	11.800	12.005	1,74%	7.305	5.957	-18,46%	Aprile
Maggio	8.104			11.292			6.282			Maggio
Giugno	8.030			11.040			5.659			Giugno
Luglio	7.727			11.281			5.786			Luglio
Agosto	3.655			6.769			3.609			Agosto
Settembre	7.081			11.023			5.874			Settembre
Ottobre	6.895			11.698			5.485			Ottobre
Novembre	6.862			11.760			5.490			Novembre
Dicembre	6.157			11.191			6.440			Dicembre
MEDIA ANNUA	7.734			10.991			6.540			MEDIA ANNUA

«: Prime iscrizioni nuovo di fabbrica al lordo delle Km. 0

§ : Passaggi di proprietà al netto delle minivolture e al lordo delle Km. 0

FORMALITA' PRA AUTOVETTURE NELLE PROVINCE

(Aprile 2011)

Provincia	Prime iscrizioni	Passaggi di proprietà al netto delle minivolture	Radiazioni
AL (Alessandria)	1.162	1.860	1.100
AT (Asti)	522	905	433
BI (Biella)	552	862	458
CN (Cuneo)	1.937	3.073	1.538
NO (Novara)	946	1.159	796
TO (Torino)	9.821	10.723	4.555
VB (Verbania)	496	522	369
VC (Vercelli)	439	670	387
PIEMONTE	15.875	19.774	9.636
AO (Aosta)	727	807	420
VALLE D'AOSTA	727	807	420
BG (Bergamo)	2.800	4.017	2.511
BS (Brescia)	4.265	5.630	2.951
CO (Como)	1.822	2.566	1.546
CR (Cremona)	993	1.227	909
LC (Lecco)	807	1.157	765
LO (Lodi)	572	656	484
MN (Mantova)	942	1.532	874
MI (Milano)	12.797	12.647	7.912
MB (Monza Brianza)	2.294	3.296	1.819
PV (Pavia)	1.513	2.103	1.244
SO (Sondrio)	439	1.096	512
VA (Varese)	2.416	3.471	2.288
LOMBARDIA	31.660	39.398	23.815
BZ (Bolzano)	960	1.750	1.269
TN (Trento)	1.485	1.868	1.184
TRENTINO A.A.	2.445	3.618	2.453
BL (Belluno)	597	830	584
PD (Padova)	2.276	3.491	1.976
RO (Rovigo)	518	867	583
TV (Treviso)	1.985	3.408	2.059
VE (Venezia)	1.708	2.440	1.443
VR (Verona)	2.670	3.386	2.161
VI (Vicenza)	2.043	3.599	2.037
VENETO	11.797	18.021	10.843
GO (Gorizia)	266	447	388
PN (Pordenone)	761	1.261	871
TS (Trieste)	460	717	516
UD (Udine)	1.346	2.232	1.518
FRIULI V.G.	2.833	4.657	3.293

GE (Genova)	1.672	2.989	1.457
IM (Imperia)	408	754	397
SP (La Spezia)	570	828	403
SV (Savona)	647	1.007	591
LIGURIA	3.297	5.578	2.848
BO (Bologna)	3.026	3.364	1.931
FE (Ferrara)	950	1.154	846
FO (Forlì)	1.032	1.226	804
MO (Modena)	1.931	2.767	1.531
RE (Reggio Emilia)	1.265	1.545	1.026
PR (Parma)	715	1.090	695
PC (Piacenza)	1.058	1.443	999
RA (Ravenna)	1.953	2.350	1.217
RN (Rimini)	639	1.067	666
EMILIA ROMAGNA	12.569	16.006	9.715
AR (Arezzo)	729	1.622	732
FI (Firenze)	7.675	4.174	2.062
GR (Grosseto)	486	915	436
LI (Livorno)	1.018	1.119	615
LU (Lucca)	1.270	1.506	859
MS (Massa Carrara)	553	783	402
PI (Pisa)	1.319	1.325	773
PT (Pistoia)	885	1.248	851
PO (Prato)	863	1.089	454
SI (Siena)	850	1.109	549
TOSCANA	15.648	14.890	7.733
PG (Perugia)	1.511	2.881	1.267
TR (Terni)	473	930	424
UMBRIA	1.984	3.811	1.691
AN (Ancona)	1.185	1.726	1.032
AP (Ascoli Piceno)	385	750	402
FM (Fermo)	314	584	318
MC (Macerata)	615	1.229	724
PU (Pesaro e Urbino)	864	1.129	587
MARCHE	3.363	5.418	3.063
FR (Frosinone)	766	2.149	919
LT (Latina)	893	2.335	1.013
RI (Rieti)	244	472	244
RM (Roma)	29.653	20.550	9.301
VT (Viterbo)	537	1.259	549
LAZIO	32.093	26.765	12.026
AQ (L'Aquila)	572	1.065	524
CH (Chieti)	687	1.480	653
PE (Pescara)	625	1.124	566
TE (Teramo)	569	1.206	640
ABRUZZO	2.453	4.875	2.383

CB (Campobasso)	242	911	309
IS (Isernia)	112	386	170
MOLISE	354	1.297	479
AV (Avellino)	499	1.672	689
BN (Benevento)	282	1.046	422
CE (Caserta)	999	3.742	1.531
NA (Napoli)	3.254	13.709	4.828
SA (Salerno)	1.153	4.533	1.625
CAMPANIA	6.187	24.702	9.095
BA (Bari)	1.689	5.320	2.213
BT (Barletta Andria Trani)	294	1.345	666
BR (Brindisi)	398	1.934	816
FG (Foggia)	504	2.590	1.024
LE (Lecce)	912	3.073	1.542
TA (Taranto)	595	2.546	1.076
PUGLIA	4.392	16.808	7.337
MT (Matera)	200	818	305
PZ (Potenza)	368	1.253	496
BASILICATA	568	2.071	801
CZ (Catanzaro)	533	1.375	460
CS (Cosenza)	777	2.444	940
KR (Crotone)	155	448	220
RC (Reggio Calabria)	665	1.973	595
VV (Vibo Valentia)	161	498	183
CALABRIA	2.291	6.738	2.398
AG (Agrigento)	381	1.588	503
CL (Caltanissetta)	254	984	361
CT (Catania)	1.227	4.744	1.541
EN (Enna)	132	611	220
ME (Messina)	815	2.203	764
PA (Palermo)	1.841	4.187	1.652
RG (Ragusa)	435	1.419	390
SR (Siracusa)	518	1.463	633
TP (Trapani)	510	1.760	621
SICILIA	6.113	18.959	6.685
CA (Cagliari)	936	2.241	749
CI (Carbonia-Iglesias)	215	422	206
NU (Nuoro)	168	562	252
OG (Ogliastra)	53	171	68
OR (Oristano)	212	577	231
OT (Olbia-Tempio)	278	554	256
SS (Sassari)	544	1.092	538
VS (Medio Campidano)	108	283	126
SARDEGNA	2.514	5.902	2.426
ITALIA	159.163	240.095	119.140

FORMALITA' PRA AUTOVETTURE NELLE PROVINCE
(Gennaio-Aprile 2011)

Provincia	Prime iscrizioni	Passaggi di proprietà al netto delle minivolture	Radiazioni
AL (Alessandria)	5.238	7.260	4.200
AT (Asti)	2.249	3.609	1.826
BI (Biella)	2.452	3.266	1.732
CN (Cuneo)	8.172	12.657	5.956
NO (Novara)	4.230	4.822	3.203
TO (Torino)	37.103	42.778	18.747
VB (Verbania)	1.893	1.946	1.409
VC (Vercelli)	2.114	2.803	1.752
PIEMONTE	63.451	79.141	38.825
AO (Aosta)	3.712	3.431	1.978
VALLE D'AOSTA	3.712	3.431	1.978
BG (Bergamo)	11.766	15.919	9.719
BS (Brescia)	18.208	22.157	11.582
CO (Como)	7.720	9.540	6.030
CR (Cremona)	4.276	4.840	3.648
LC (Lecco)	3.969	4.493	3.175
LO (Lodi)	2.546	2.714	1.979
MN (Mantova)	4.128	6.212	3.737
MI (Milano)	51.330	50.808	30.752
MB (Monza Brianza)	10.432	13.154	7.645
PV (Pavia)	6.652	8.208	4.905
SO (Sondrio)	1.818	3.982	1.956
VA (Varese)	10.893	13.996	8.732
LOMBARDIA	133.738	156.023	93.861
BZ (Bolzano)	4.028	7.087	4.666
TN (Trento)	5.917	7.612	4.727
TRENTINO A.A.	9.945	14.699	9.393
BL (Belluno)	2.358	3.288	2.206
PD (Padova)	10.349	13.786	8.556
RO (Rovigo)	2.368	3.610	2.510
TV (Treviso)	9.273	14.095	9.158
VE (Venezia)	7.184	10.064	6.544
VR (Verona)	10.639	13.522	8.990
VI (Vicenza)	9.290	14.485	9.201
VENETO	51.461	72.850	47.165
GO (Gorizia)	1.505	1.674	1.869
PN (Pordenone)	3.447	4.943	3.576
TS (Trieste)	2.035	2.740	1.788
UD (Udine)	5.676	9.305	5.780
FRIULI V.G.	12.663	18.662	13.014

GE (Genova)	7.626	11.668	5.795
IM (Imperia)	1.885	3.069	1.608
SP (La Spezia)	2.692	3.262	1.608
SV (Savona)	2.928	4.182	2.184
LIGURIA	15.131	22.181	11.195
BO (Bologna)	13.559	13.972	7.601
FE (Ferrara)	4.137	4.768	3.498
FO (Forlì)	4.290	4.973	3.173
MO (Modena)	8.132	10.870	5.934
PR (Parma)	5.322	6.156	3.927
PC (Piacenza)	3.167	4.403	2.548
RA (Ravenna)	4.776	5.856	3.882
RE (Reggio Emilia)	7.853	8.900	4.910
RN (Rimini)	3.413	4.193	2.623
EMILIA ROMAGNA	54.649	64.091	38.096
AR (Arezzo)	3.744	6.299	2.924
FI (Firenze)	27.966	16.999	8.971
GR (Grosseto)	2.142	3.589	1.880
LI (Livorno)	4.268	4.599	2.439
LU (Lucca)	5.459	6.258	3.245
MS (Massa Carrara)	2.510	3.045	1.742
PI (Pisa)	5.800	5.326	3.040
PT (Pistoia)	3.976	5.292	3.183
PO (Prato)	3.695	4.144	1.840
SI (Siena)	3.964	4.306	2.383
TOSCANA	63.524	59.857	31.647
PG (Perugia)	6.801	11.511	5.499
TR (Terni)	2.075	3.954	1.890
UMBRIA	8.876	15.465	7.389
AN (Ancona)	5.296	6.817	4.203
AP (Ascoli Piceno)	1.965	2.990	1.767
FM (Fermo)	1.367	2.337	1.457
MC (Macerata)	2.796	5.241	2.774
PU (Pesaro e Urbino)	4.092	4.495	2.163
MARCHE	15.516	21.880	12.364
FR (Frosinone)	3.350	9.061	3.717
LT (Latina)	4.049	9.540	4.362
RI (Rieti)	1.126	2.088	1.278
RM (Roma)	90.277	81.377	37.120
VT (Viterbo)	2.567	5.063	2.711
LAZIO	101.369	107.129	49.189
AQ (L'Aquila)	2.787	4.429	2.441
CH (Chieti)	3.055	6.048	2.763
PE (Pescara)	2.929	4.779	2.323
TE (Teramo)	2.776	4.966	2.543
ABRUZZO	11.547	20.222	10.071

CB (Campobasso)	1.116	3.664	1.590
IS (Isernia)	527	1.532	652
MOLISE	1.643	5.196	2.242
AV (Avellino)	2.284	6.732	3.181
BN (Benevento)	1.459	4.522	2.221
CE (Caserta)	4.768	15.599	6.570
NA (Napoli)	14.668	55.111	19.773
SA (Salerno)	5.451	19.185	7.704
CAMPANIA	28.630	101.149	39.449
BA (Bari)	7.291	21.870	9.912
BT (Barletta Andria Trani)	1.366	5.712	2.844
BR (Brindisi)	1.735	7.952	3.600
FG (Foggia)	2.189	10.518	4.585
LE (Lecce)	4.355	12.500	7.199
TA (Taranto)	2.635	10.141	4.547
PUGLIA	19.571	68.693	32.688
MT (Matera)	1.018	3.316	1.336
PZ (Potenza)	1.734	5.335	2.448
BASILICATA	2.752	8.651	3.784
CZ (Catanzaro)	2.512	5.386	1.929
CS (Cosenza)	3.805	9.695	3.748
KR (Crotone)	709	1.863	827
RC (Reggio Calabria)	2.973	8.240	2.598
VV (Vibo Valentia)	823	2.035	837
CALABRIA	10.822	27.219	9.939
AG (Agrigento)	1.946	6.575	2.734
CL (Caltanissetta)	1.175	3.854	1.594
CT (Catania)	5.624	19.121	6.187
EN (Enna)	598	2.390	1.132
ME (Messina)	3.907	8.839	3.581
PA (Palermo)	9.068	16.709	6.835
RG (Ragusa)	2.021	5.723	1.704
SR (Siracusa)	2.383	6.224	2.678
TP (Trapani)	2.317	7.055	2.790
SICILIA	29.039	76.490	29.235
CA (Cagliari)	4.183	9.458	3.519
CI (Carbonia-Iglesias)	966	1.725	811
NU (Nuoro)	879	2.187	1.068
OG (Ogliastra)	278	710	445
OR (Oristano)	957	2.116	981
OT (Olbia-Tempio)	1.203	2.131	1.025
SS (Sassari)	2.332	4.585	2.100
VS (Medio Campidano)	473	1.108	602
SARDEGNA	11.271	24.020	10.550
ITALIA	649.310	967.049	492.072