



Automobile Club Italia

AUTO - TREND

Analisi statistica sulle tendenze del mercato auto in Italia

Ottobre 2011

A cura di: AREA STATISTICA
DIREZIONE STUDI E RICERCHE

PRESENTAZIONE

L'evoluzione tecnologica e la sempre più accentuata globalizzazione dei mercati impone la necessità di disporre di informazioni immediate e precise, che descrivano i principali fenomeni, sia dal punto di vista fisico che economico.

L'ACI, per soddisfare le continue e pressanti richieste di dati sul mondo dell'automobile, ha raccolto l'invito degli operatori del settore e ha realizzato un bollettino mensile di statistiche "AUTO-TREND".

I dati riguardanti i fenomeni descritti nei 4 mesi precedenti la data di pubblicazione, riportati in corsivo nelle tabelle, essendo desunti da rilevazioni giornaliere sugli archivi informatici dell'ACI, debbono ritenersi provvisori.

E' pertanto possibile uno scostamento fisiologico, che solo in alcuni casi potrà raggiungere il 5%, rispetto al consolidamento dei dati stessi ottenuto dalle successive verifiche.

L'ACI si augura di aver dato un ulteriore, importante contributo di conoscenza e di valutazione del mercato.

INDICE

	Pag.	
Indice	1	
Nota informativa	3	
Analisi delle tendenze	5	
Grafico 1	6	
Tabella 1	Prime iscrizioni autovetture nuove di fabbrica	7
Tabella 2	Prime iscrizioni veicoli trasporto merci nuovi di fabbrica	7
Tabella 3	Prime iscrizioni motocicli nuovi di fabbrica	8
Tabella 4	Prime iscrizioni altri veicoli nuovi di fabbrica	8
Tabella 5	Prime iscrizioni totale veicoli nuovi di fabbrica	9
Grafico 2	Prime iscrizioni totale veicoli nuovi di fabbrica	9
Tabella 6	Passaggi di proprietà autovetture	10
Tabella 7	Passaggi di proprietà veicoli trasporto merci	10
Tabella 8	Passaggi di proprietà motocicli	11
Tabella 9	Passaggi di proprietà altri veicoli	11
Tabella 10	Passaggi di proprietà totale veicoli	12
Grafico 3	Passaggi di proprietà totale veicoli	12
Tabella 11	Minivolture autovetture	13
Tabella 12	Minivolture veicoli trasporto merci	13
Tabella 13	Minivolture motocicli	14
Tabella 14	Minivolture altri veicoli	14
Tabella 15	Minivolture totale veicoli	15
Grafico 4	Minivolture totale veicoli	15
Tabella 16	Passaggi di proprietà autovetture al netto delle minivolture	16
Tabella 17	Passaggi di proprietà veicoli trasporto merci al netto delle minivolture	16
Tabella 18	Passaggi di proprietà motocicli al netto delle minivolture	17
Tabella 19	Passaggi di proprietà altri veicoli al netto delle minivolture	17
Tabella 20	Passaggi di proprietà totale veicoli al netto delle minivolture	18
Grafico 5	Passaggi di proprietà totale veicoli al netto delle minivolture	18
Tabella 21	Radiazioni autovetture	19
Tabella 22	Radiazioni veicoli trasporto merci	19
Tabella 23	Radiazioni motocicli	20
Tabella 24	Radiazioni altri veicoli	20
Tabella 25	Radiazioni totale veicoli	21
Grafico 6	Radiazioni totale veicoli	21
Tabella 26	Saldo prime iscrizioni - radiazioni (autovetture)	22
Tabella 27	Rapporto prime iscrizioni/radiazioni (autovetture)	22
Tabella 28	Saldo prime iscrizioni - radiazioni (veicoli trasporto merci)	23
Tabella 29	Rapporto prime iscrizioni/radiazioni (veicoli trasporto merci)	23
Tabella 30	Saldo prime iscrizioni - radiazioni (motocicli)	24
Tabella 31	Rapporto prime iscrizioni/radiazioni (motocicli)	24
Tabella 32	Saldo prime iscrizioni - radiazioni (altri veicoli)	25
Tabella 33	Rapporto prime iscrizioni/radiazioni (altri veicoli)	25

Tabella 34	Saldo prime iscrizioni - radiazioni (totale veicoli)	26
Tabella 35	Rapporto prime iscrizioni/radiazioni (totale veicoli)	26
Tabella 36	Relazioni tra minivolture e passaggi di proprietà (autovetture)	27
Tabella 37	Relazioni tra minivolture e passaggi di proprietà (veicoli trasporto merci)	27
Tabella 38	Relazioni tra minivolture e passaggi di proprietà (motocicli)	28
Tabella 39	Relazioni tra minivolture e passaggi di proprietà (altri veicoli)	28
Tabella 40	Relazioni tra minivolture e passaggi di proprietà (totale veicoli)	29
Tabella 41	Rapporto passaggi netti di proprietà/prime iscrizioni (autovetture)	30
Tabella 42	Rapporto passaggi netti di proprietà/prime iscrizioni (veicoli trasporto merci)	30
Tabella 43	Rapporto passaggi netti di proprietà/prime iscrizioni (motocicli)	31
Tabella 44	Rapporto passaggi netti di proprietà/prime iscrizioni (altri veicoli)	31
Tabella 45	Rapporto passaggi netti di proprietà/prime iscrizioni (totale veicoli)	32
Grafico 7	Rapporto passaggi netti di proprietà/prime iscrizioni (totale veicoli)	32
Inserto:	Cruscotto ACI - Autovetture	33-36
Appendice	Formalità autovetture nelle province (settembre)	37-39
	Formalità autovetture nelle province (gennaio-settembre)	40-42

NOTA INFORMATIVA

Il bollettino analizza i dati riguardanti l'andamento del mercato e gli eventi che lo caratterizzano: la nascita (prima iscrizione al PRA), i passaggi di proprietà e la cessazione dalla circolazione o radiazione.

Le tabelle illustrano in sequenza, per le principali categorie di veicoli, l'andamento dei seguenti eventi:

1. ISCRIZIONI DI VEICOLI NUOVI DI FABBRICA al P.R.A.:

Registrazione della prima iscrizione al PRA di un veicolo nuovo di fabbrica, da effettuare contestualmente al rilascio della Carta di circolazione.

2. PASSAGGI DI PROPRIETA':

Registrazione al PRA del trasferimento di proprietà di un veicolo, che deve avvenire contestualmente all'acquisto (D.P.R. 19/09/2000 n. 358) in applicazione dal 12/05/03.

3. MINIVOLTURE:

Registrazione al PRA di un passaggio di proprietà di un veicolo a favore di un concessionario, ai fini della rivendita a terzi. Tali dati sono stati disaggregati solo a partire dal 1998, anno in cui il fenomeno ha raggiunto valori significativi.

4. PASSAGGI DI PROPRIETA' AL NETTO DELLE MINIVOLTURE:

Differenza tra punto 2 e punto 3

5. CESSAZIONI DALLA CIRCOLAZIONE (RADIAZIONI):

Registrazione al PRA della radiazione del veicolo, avvenuta per rottamazione, esportazione o altro (es.: veicoli abbandonati e rimossi dalle autorità). Da luglio 1998 questa formalità non viene più presentata (nel caso di rottamazione) dal proprietario del veicolo, ma dal titolare del centro autorizzato alla raccolta dei veicoli da rottamare. Dal momento della consegna del veicolo al demolitore (in forza del D. lgs. n. 149/2006 in vigore dal 27/04/06), lo stesso ha 30 giorni di tempo per presentare la formalità al PRA. Nel caso di rottamazione da incentivo il termine di presentazione formalità si riduce a 15 giorni (l. 296 del 27/12/2006)

Le diverse categorie di veicoli sono state sintetizzate in 5 grandi gruppi:

• AUTOVETTURE:

Sono i veicoli destinati al trasporto di persone, aventi al massimo nove posti, compreso quello del conducente;

• VEICOLI COMMERCIALI E INDUSTRIALI (trasporto merci):

Questo gruppo comprende gli autocarri per il trasporto merci, gli autoveicoli per i trasporti speciali, i trattori stradali o motrici per semirimorchi, i motocarri per il trasporto merci e i motocarri per i trasporti speciali;

• MOTOCICLI:

Sono i veicoli a due ruote, adibiti a trasporto persone con cilindrata superiore a 50 cc.

- **ALTRI VEICOLI**

Sono comprese tutte le categorie di veicoli non analizzate precedentemente (ad es. autobus, rimorchi, semirimorchi, ecc.);

- **TOTALE VEICOLI:**

La somma delle precedenti categorie.

La serie storica comprende gli anni 2009, 2010 e 2011 per il quale saranno da considerare "provvisori" i valori riferiti agli ultimi 4 mesi antecedenti la data di pubblicazione del bollettino (corsivo).

ANALISI DELLE TENDENZE

Settembre 2011 ha avuto lo stesso numero di giornate lavorative rispetto al corrispondente mese dell'anno precedente, è, pertanto, superfluo riportare anche la variazione in termini di media giornaliera.

A settembre è stato registrato un leggero calo per le *prime iscrizioni* di autovetture, pari a -1,7%, con 153.127 autovetture rispetto alle 155.791 dell'omologo mese del 2010. Flessione più accentuata per le prime iscrizioni di motocicli, con una variazione negativa del 12,3%, essendo state presentate 19.775 formalità contro le 22.551 di settembre 2010. Complessivamente, la dinamica delle prime iscrizioni di veicoli in genere ha mostrato una diminuzione dell'1,4% (192.917 unità contro le 195.579 del 2010).

Fino a settembre 2011 sono state registrate flessioni del 10,7% per le autovetture, del 16,2% per i motocicli e del 10,5% per tutti i veicoli.

Incremento a settembre per i *passaggi di proprietà* di autovetture, depurati dalle minivolture (i trasferimenti temporanei a nome del concessionario in attesa della rivendita al cliente finale), che hanno fatto rilevare una variazione positiva del 3,7% rispetto a settembre 2010, dovuta in particolar modo all'alta concentrazione di pratiche presentate fuori STA (Sportello Telematico dell'Automobilista) nei primi 15 giorni del mese, per evitare l'aumento dell'IPT collegato alla manovra finanziaria di settembre. Crescita anche per i trasferimenti di autovetture al lordo delle minivolture, con una variazione mensile di +3,2% e 402.110 formalità contro le 389.539 di settembre 2010. Stesso segno per le minivolture delle autovetture, che hanno fatto segnare una crescita pari al 2,5%. Leggera flessione per le moto al netto delle minivolture, con una variazione mensile di -1,5%, essendo state presentate 52.031 pratiche contro le 52.819 di settembre 2010; i veicoli in genere, sempre al netto delle minivolture, hanno fatto registrare un aumento pari al 4,2%. Riguardo ai volumi numerici globali in assoluto, si riscontra che i passaggi di proprietà, depurati dall'effetto distorsivo delle minivolture, sono stati 251.445 per le sole autovetture e 350.455 per tutti i veicoli (nel mese di settembre 2010 furono, rispettivamente, 242.507 e 336.346).

Per ogni 100 autovetture nuove ne sono state vendute 164 usate nel mese di settembre e 153 nel periodo gennaio-settembre 2011.

Fino a settembre sono state rilevate variazioni positive sia per le autovetture sia per i motocicli che per tutti i veicoli, rispettivamente del 2,6%, 1,9% e 2,3%.

Diminuzione a settembre per le radiazioni di autovetture rispetto allo stesso mese dell'anno precedente, pari a -3,7%, con 124.412 pratiche contro le 129.234 di settembre 2010. Il tasso unitario di sostituzione (rapporto radiazioni/prime iscrizioni) è stato, per le autovetture, pari a 0,81 (per ogni 100 autovetture nuove ne sono state radiate 81) nel mese di settembre ed a 0,77 nei primi nove mesi. Incremento, invece, per le radiazioni dei motocicli, con una variazione positiva di +6,4% e 9.743 motocicli radiati contro i 9.154 di settembre 2010. Per i veicoli in genere è stata rilevata una flessione pari a -2,5%, con 146.379 radiazioni rispetto alle 150.121 del corrispondente mese del 2010.

Nel periodo gennaio-settembre 2011 le flessioni registrate sono state pari a -18% per le autovetture e -16,3% per tutti i veicoli, mentre per i motocicli si è rilevata una crescita del 5,5%.

FORMALITA' P.R.A. RELATIVE ALLE AUTOVETTURE

Grafico 1

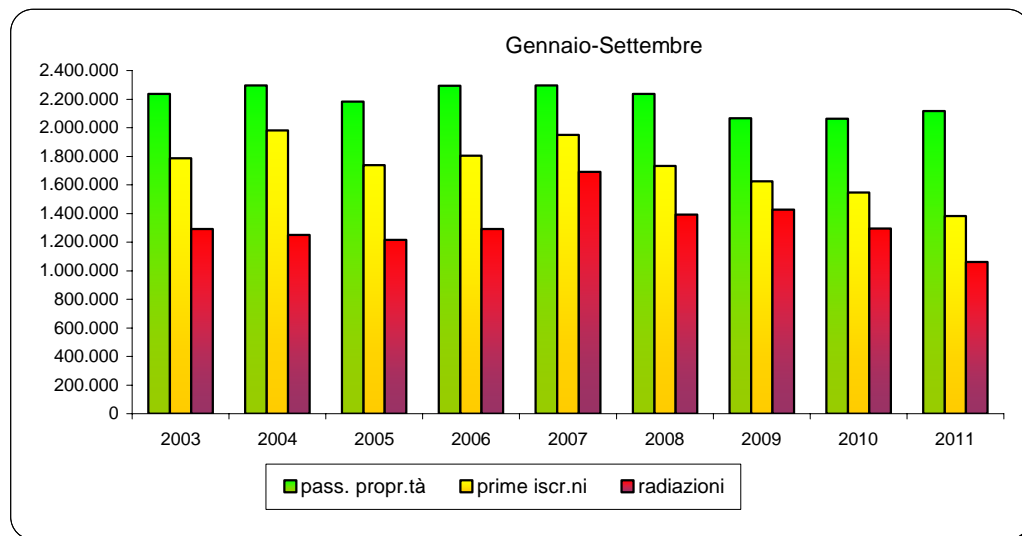
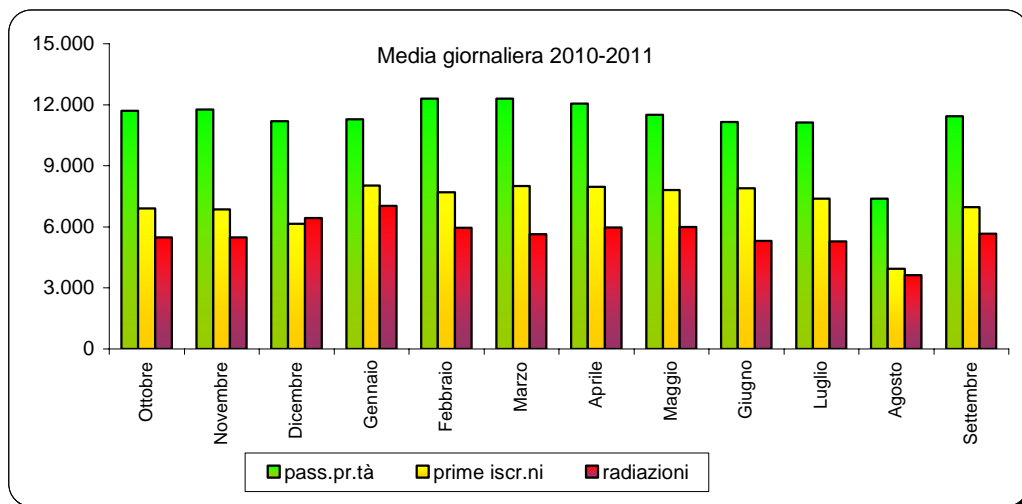
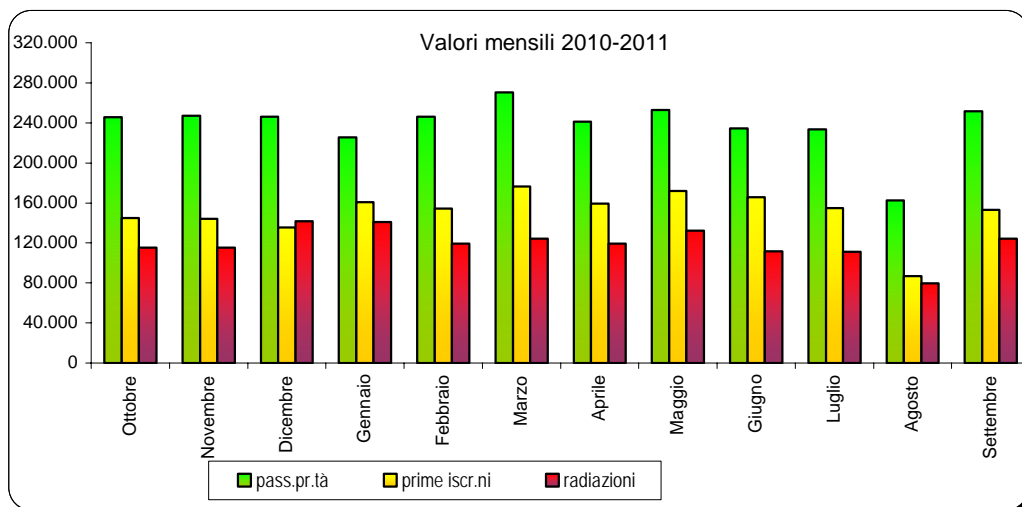

PRIME ISCRIZIONI AUTOVETTURE NUOVE DI FABBRICA

Tabella 1

MESI	2009	2010		2011	
	Val. assol.	Val. assol.	D % 10/09	Val. assol.	D % 11/10
Gennaio	153.214	204.977	33,8	160.498	-21,7
Febbraio	161.377	197.056	22,1	154.201	-21,7
Marzo	209.685	231.128	10,2	176.413	-23,7
Aprile	196.215	169.534	-13,6	159.189	-6,1
Maggio	194.109	170.191	-12,3	171.765	0,9
Giugno	203.394	168.633	-17,1	165.732	-1,7
Luglio	210.143	169.986	-19,1	155.037	-8,8
Agosto	99.944	80.418	-19,5	86.687	7,8
Settembre	195.977	155.791	-20,5	153.127	-1,7
Ottobre	193.124	144.796	-25,0		
Novembre	186.840	144.098	-22,9		
Dicembre	173.579	135.462	-22,0		
TOTALE	2.177.601	1.972.070	-9,4		

PRIME ISCRIZIONI VEICOLI TRASPORTO MERCI NUOVI DI FABBRICA

Tabella 2

MESI	2009	2010		2011	
	Val. assol.	Val. assol.	D % 10/09	Val. assol.	D % 11/10
Gennaio	16.594	17.228	3,8	15.198	-11,8
Febbraio	15.654	19.450	24,2	16.422	-15,6
Marzo	20.660	27.997	35,5	18.499	-33,9
Aprile	17.646	16.106	-8,7	18.904	17,4
Maggio	17.140	17.059	-0,5	23.862	39,9
Giugno	18.549	16.164	-12,9	18.029	11,5
Luglio	18.762	17.044	-9,2	15.721	-7,8
Agosto	9.089	8.354	-8,1	9.211	10,3
Settembre	16.343	15.345	-6,1	17.331	12,9
Ottobre	17.651	15.165	-14,1		
Novembre	17.405	18.164	4,4		
Dicembre	19.546	16.987	-13,1		
TOTALE	205.039	205.063	0,0		

PRIME ISCRIZIONI MOTOCICLI NUOVI DI FABBRICA

Tabella 3

MESI	2009	2010		2011	
	Val. assol.	Val. assol.	D % 10/09	Val. assol.	D % 11/10
Gennaio	16.151	20.325	25,8	13.501	-33,6
Febbraio	18.892	17.717	-6,2	17.930	1,2
Marzo	42.624	36.047	-15,4	27.667	-23,2
Aprile	48.954	42.968	-12,2	35.703	-16,9
Maggio	55.363	38.902	-29,7	37.730	-3,0
Giugno	59.030	39.131	-33,7	31.903	-18,5
Luglio	55.373	38.632	-30,2	29.650	-23,3
Agosto	20.578	15.064	-26,8	13.443	-10,8
Settembre	33.004	22.551	-31,7	19.775	-12,3
Ottobre	27.010	14.922	-44,8		
Novembre	17.243	15.024	-12,9		
Dicembre	13.015	6.920	-46,8		
TOTALE	407.237	308.203	-24,3		

PRIME ISCRIZIONI ALTRI VEICOLI NUOVI DI FABBRICA

Tabella 4

MESI	2009	2010		2011	
	Val. assol.	Val. assol.	D % 10/09	Val. assol.	D % 11/10
Gennaio	1.950	1.344	-31,1	1.352	0,6
Febbraio	2.818	1.316	-53,3	1.622	23,3
Marzo	3.269	1.336	-59,1	1.915	43,3
Aprile	2.573	1.658	-35,6	1.799	8,5
Maggio	1.977	1.801	-8,9	2.154	19,6
Giugno	2.106	1.834	-12,9	1.805	-1,6
Luglio	2.347	1.966	-16,2	1.964	-0,1
Agosto	1.194	1.168	-2,2	1.060	-9,2
Settembre	1.940	1.892	-2,5	2.684	41,9
Ottobre	1.621	1.781	9,9		
Novembre	1.530	1.759	15,0		
Dicembre	1.187	1.310	10,4		
TOTALE	24.512	19.165	-21,8		

PRIME ISCRIZIONI TOTALE VEICOLI NUOVI DI FABBRICA

Tabella 5

MESI	2009	2010		2011	
	Val. assol.	Val. assol.	D % 10/09	Val. assol.	D % 11/10
Gennaio	187.909	243.874	29,8	190.549	-21,9
Febbraio	198.741	235.539	18,5	190.175	-19,3
Marzo	276.238	296.508	7,3	224.494	-24,3
Aprile	265.388	230.266	-13,2	215.595	-6,4
Maggio	268.589	227.953	-15,1	235.511	3,3
Giugno	283.079	225.762	-20,2	217.469	-3,7
Luglio	286.625	227.628	-20,6	202.372	-11,1
Agosto	130.805	105.004	-19,7	110.401	5,1
Settembre	247.264	195.579	-20,9	192.917	-1,4
Ottobre	239.406	176.664	-26,2		
Novembre	223.018	179.045	-19,7		
Dicembre	207.327	160.679	-22,5		
TOTALE	2.814.389	2.504.501	-11,0		

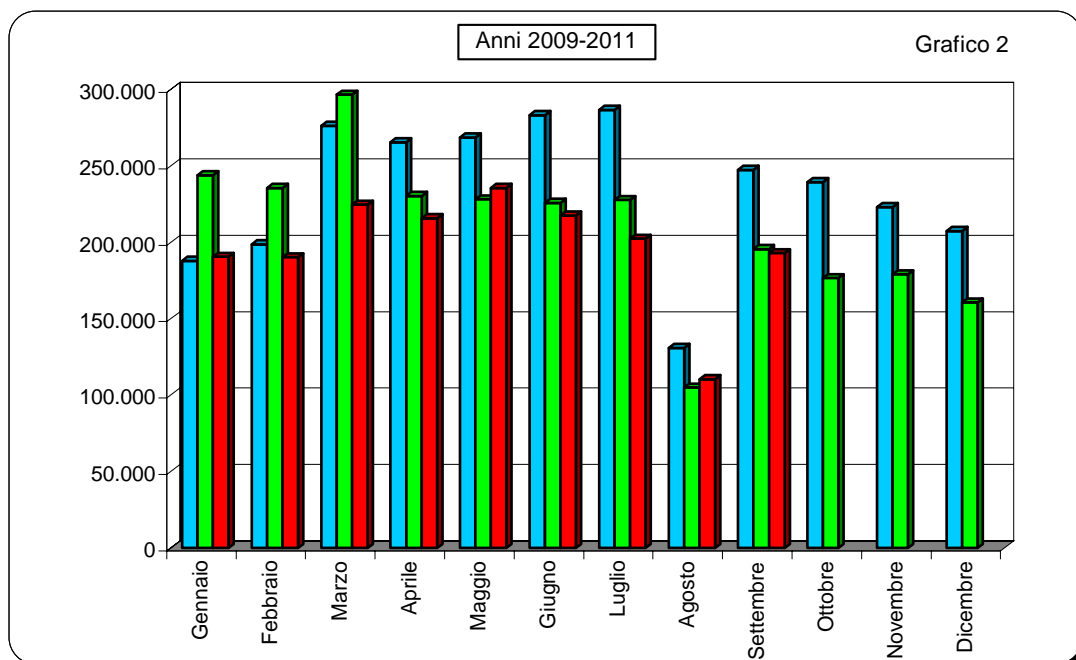

PASSAGGI DI PROPRIETA' AUTOVETTURE

Tabella 6

MESI	2009	2010		2011	
	Val. assol.	Val. assol.	D % 10/09	Val. assol.	D % 11/10
Gennaio	359.518	331.922	-7,7	369.337	11,3
Febbraio	385.885	372.108	-3,6	415.568	11,7
Marzo	427.641	439.639	2,8	455.001	3,5
Aprile	389.796	419.728	7,7	409.280	-2,5
Maggio	356.959	389.958	9,2	423.693	8,7
Giugno	366.257	373.288	1,9	385.988	3,4
Luglio	412.015	398.940	-3,2	386.450	-3,1
Agosto	212.937	232.718	9,3	259.682	11,6
Settembre	373.721	389.539	4,2	402.110	3,2
Ottobre	418.824	410.599	-2,0		
Novembre	403.452	422.408	4,7		
Dicembre	399.067	418.114	4,8		
TOTALE	4.506.072	4.598.961	2,1		

PASSAGGI DI PROPRIETA' VEICOLI TRASPORTO MERCI

Tabella 7

MESI	2009	2010		2011	
	Val. assol.	Val. assol.	D % 10/09	Val. assol.	D % 11/10
Gennaio	52.539	50.018	-4,8	53.023	6,0
Febbraio	55.759	56.487	1,3	60.002	6,2
Marzo	60.948	65.323	7,2	65.114	-0,3
Aprile	55.210	60.822	10,2	57.352	-5,7
Maggio	53.069	58.531	10,3	65.356	11,7
Giugno	54.005	55.777	3,3	59.334	6,4
Luglio	60.098	58.306	-3,0	56.872	-2,5
Agosto	28.595	32.114	12,3	37.172	15,8
Settembre	49.511	54.252	9,6	58.911	8,6
Ottobre	59.796	58.249	-2,6		
Novembre	58.787	60.283	2,5		
Dicembre	58.372	58.097	-0,5		
TOTALE	646.689	668.259	3,3		

PASSAGGI DI PROPRIETA' MOTOCICLI

Tabella 8

MESI	2009	2010		2011	
	Val. assol.	Val. assol.	D % 10/09	Val. assol.	D % 11/10
Gennaio	29.825	31.138	4,4	32.666	4,9
Febbraio	37.767	38.036	0,7	43.829	15,2
Marzo	55.960	57.291	2,4	57.405	0,2
Aprile	63.904	72.576	13,6	72.856	0,4
Maggio	70.143	72.457	3,3	81.309	12,2
Giugno	78.584	75.071	-4,5	74.488	-0,8
Luglio	80.264	80.102	-0,2	72.927	-9,0
Agosto	39.525	43.206	9,3	44.745	3,6
Settembre	58.150	59.233	1,9	58.684	-0,9
Ottobre	53.071	50.280	-5,3		
Novembre	40.370	41.163	2,0		
Dicembre	33.374	32.503	-2,6		
TOTALE	640.937	653.056	1,9		

PASSAGGI DI PROPRIETA' ALTRI VEICOLI

Tabella 9

MESI	2009	2010		2011	
	Val. assol.	Val. assol.	D % 10/09	Val. assol.	D % 11/10
Gennaio	4.863	4.806	-1,2	5.125	6,6
Febbraio	7.965	5.715	-28,2	5.876	2,8
Marzo	8.692	6.245	-28,2	6.448	3,3
Aprile	8.136	6.269	-22,9	6.176	-1,5
Maggio	5.980	6.110	2,2	8.966	46,7
Giugno	5.893	6.284	6,6	6.337	0,8
Luglio	6.735	6.345	-5,8	5.577	-12,1
Agosto	3.311	3.706	11,9	4.275	15,4
Settembre	7.546	5.917	-21,6	7.792	31,7
Ottobre	5.760	5.586	-3,0		
Novembre	5.705	5.695	-0,2		
Dicembre	5.055	5.556	9,9		
TOTALE	75.641	68.234	-9,8		

PASSAGGI DI PROPRIETA' TOTALE VEICOLI

Tabella 10

MESI	2009	2010		2011	
	Val. assol.	Val. assol.	D % 09/08	Val. assol.	D % 10/09
Gennaio	446.745	417.884	-6,5	460.151	10,1
Febbraio	487.376	472.346	-3,1	525.275	11,2
Marzo	553.241	568.498	2,8	583.968	2,7
Aprile	517.046	559.395	8,2	545.664	-2,5
Maggio	486.151	527.056	8,4	579.324	9,9
Giugno	504.739	510.420	1,1	526.147	3,1
Luglio	559.112	543.693	-2,8	521.826	-4,0
Agosto	284.368	311.744	9,6	345.874	10,9
Settembre	488.928	508.941	4,1	527.497	3,6
Ottobre	537.451	524.714	-2,4		
Novembre	508.314	529.549	4,2		
Dicembre	495.868	514.270	3,7		
TOTALE	5.869.339	5.988.510	2,0		

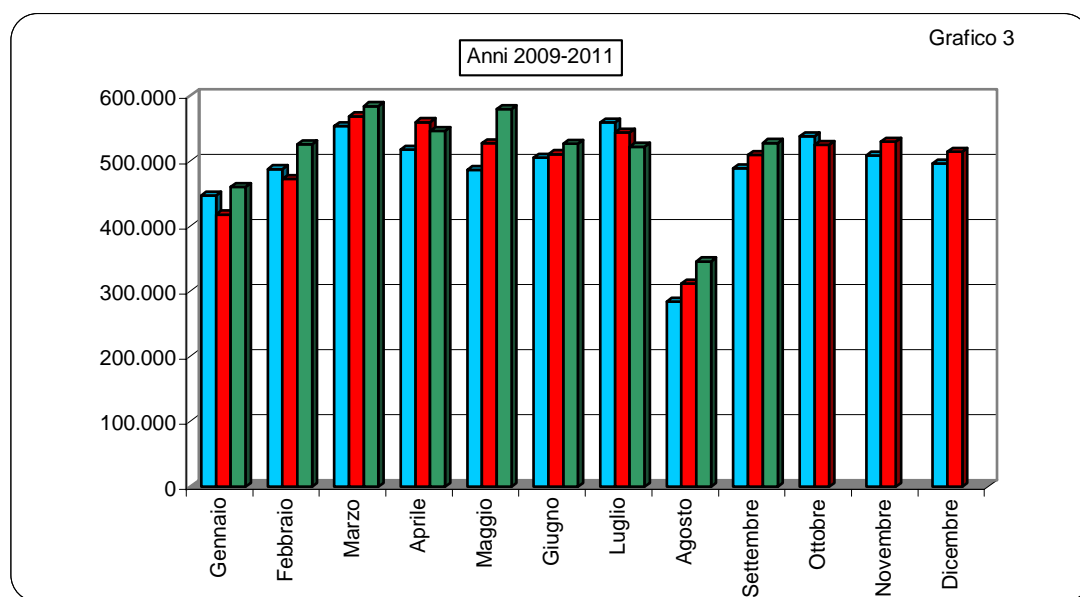

MINIVOLTURE AUTOVETTURE

Tabella 11

MESI	2009	2010		2011	
	Val. assol.	Val. assol.	D % 10/09	Val. assol.	D % 11/10
Gennaio	139.233	127.009	-8,8	143.659	13,1
Febbraio	150.186	134.714	-10,3	169.583	25,9
Marzo	163.142	174.298	6,8	184.583	5,9
Aprile	147.360	171.935	16,7	168.123	-2,2
Maggio	133.766	152.819	14,2	170.734	11,7
Giugno	133.103	141.440	6,3	151.724	7,3
Luglio	146.067	150.767	3,2	152.792	1,3
Agosto	71.934	83.810	16,5	97.267	16,1
Settembre	135.116	147.032	8,8	150.665	2,5
Ottobre	160.169	164.932	3,0		
Novembre	158.542	175.453	10,7		
Dicembre	143.073	171.923	20,2		
TOTALE	1.681.691	1.796.132	6,8		

MINIVOLTURE VEICOLI TRASPORTO MERCI

Tabella 12

MESI	2009	2010		2011	
	Val. assol.	Val. assol.	D % 10/09	Val. assol.	D % 11/10
Gennaio	17.978	15.352	-14,6	17.465	13,8
Febbraio	17.790	16.404	-7,8	19.528	19,0
Marzo	18.303	20.419	11,6	21.961	7,6
Aprile	16.521	19.868	20,3	19.203	-3,3
Maggio	16.320	18.836	15,4	24.144	28,2
Giugno	16.567	17.740	7,1	22.156	24,9
Luglio	18.444	19.348	4,9	21.394	10,6
Agosto	8.094	10.480	29,5	14.603	39,3
Settembre	14.844	17.688	19,2	18.368	3,8
Ottobre	18.734	19.874	6,1		
Novembre	18.690	20.087	7,5		
Dicembre	16.698	19.754	18,3		
TOTALE	198.983	215.850	8,5		

MINIVOLTURE MOTOCICLI

Tabella 13

MESI	2009	2010		2011	
	Val. assol.	Val. assol.	D % 10/09	Val. assol.	D % 11/10
Gennaio	4.093	3.977	-2,8	4.096	3,0
Febbraio	4.853	4.541	-6,4	4.991	9,9
Marzo	6.346	6.169	-2,8	5.998	-2,8
Aprile	6.806	7.204	5,8	7.116	-1,2
Maggio	6.870	6.917	0,7	7.927	14,6
Giugno	7.526	7.140	-5,1	6.936	-2,9
Luglio	8.086	8.432	4,3	7.686	-8,8
Agosto	4.030	4.760	18,1	4.823	1,3
Settembre	6.352	6.414	1,0	6.653	3,7
Ottobre	6.118	5.647	-7,7		
Novembre	4.340	4.820	11,1		
Dicembre	4.258	3.954	-7,1		
TOTALE	69.678	69.975	0,4		

MINIVOLTURE ALTRI VEICOLI

Tabella 14

MESI	2009	2010		2011	
	Val. assol.	Val. assol.	D % 10/09	Val. assol.	D % 11/10
Gennaio	1.106	1.116	0,9	1.317	18,0
Febbraio	2.345	1.337	-43,0	1.464	9,5
Marzo	2.456	1.346	-45,2	1.609	19,5
Aprile	2.274	1.613	-29,1	1.452	-10,0
Maggio	1.337	1.416	5,9	2.303	62,6
Giugno	1.358	1.374	1,2	1.459	6,2
Luglio	1.435	1.519	5,9	1.456	-4,1
Agosto	536	711	32,6	1.015	42,8
Settembre	2.147	1.461	-32,0	1.356	-7,2
Ottobre	1.346	1.463	8,7		
Novembre	1.368	1.397	2,1		
Dicembre	1.166	1.299	11,4		
TOTALE	18.874	16.052	-15,0		

MINIVOLTURE TOTALE VEICOLI

Tabella 15

MESI	2009	2010		2011	
	Val. assol.	Val. assol.	D % 09/08	Val. assol.	D % 10/09
Gennaio	162.410	147.454	-9,2	166.537	12,9
Febbraio	175.174	156.996	-10,4	195.566	24,6
Marzo	190.247	202.232	6,3	214.151	5,9
Aprile	172.961	200.620	16,0	195.894	-2,4
Maggio	158.293	179.988	13,7	205.108	14,0
Giugno	158.554	167.694	5,8	182.275	8,7
Luglio	174.032	180.066	3,5	183.328	1,8
Agosto	84.594	99.761	17,9	117.708	18,0
Settembre	158.459	172.595	8,9	177.042	2,6
Ottobre	186.367	191.916	3,0		
Novembre	182.940	201.757	10,3		
Dicembre	165.195	196.930	19,2		
TOTALE	1.969.226	2.098.009	6,5		

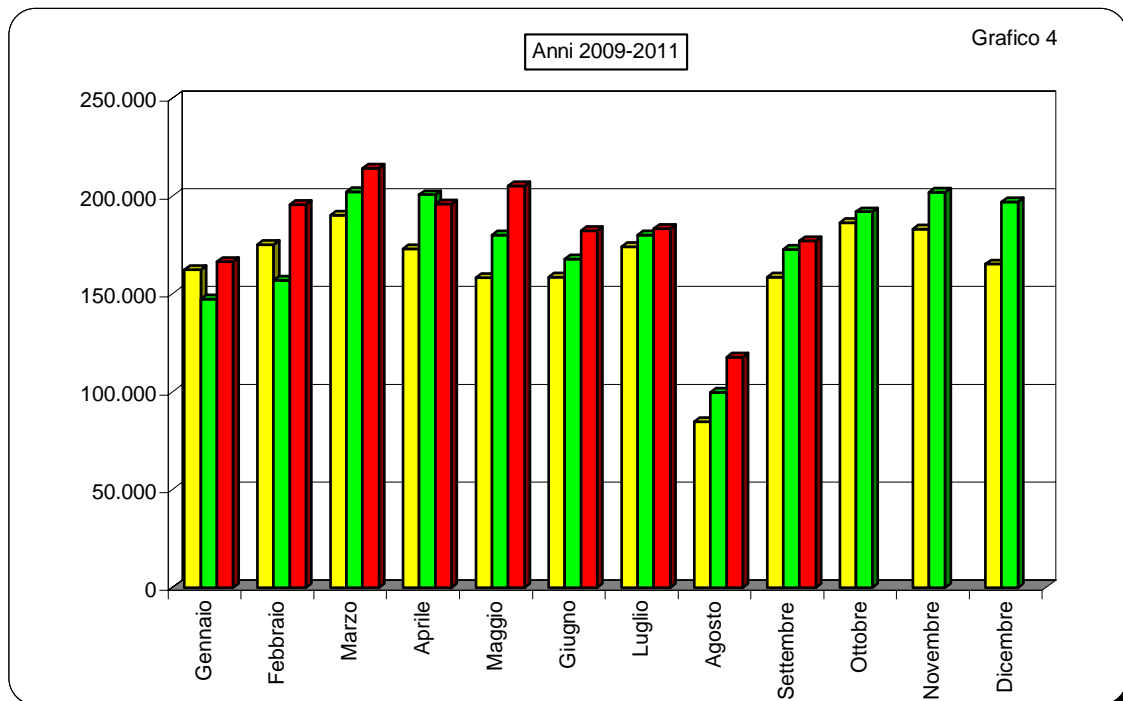

**PASSAGGI DI PROPRIETA' AUTOVETTURE AL NETTO DELLE
MINIVOLTURE**

Tabella 16

MESI	2009	2010		2011	
	Val. assol.	Val. assol.	D % 10/09	Val. assol.	D % 11/10
Gennaio	220.285	204.913	-7,0	225.678	10,1
Febbraio	235.699	237.394	0,7	245.985	3,6
Marzo	264.499	265.341	0,3	270.418	1,9
Aprile	242.436	247.793	2,2	241.157	-2,7
Maggio	223.193	237.139	6,2	252.959	6,7
Giugno	233.154	231.848	-0,6	234.264	1,0
Luglio	265.948	248.173	-6,7	233.658	-5,8
Agosto	141.003	148.908	5,6	162.415	9,1
Settembre	238.605	242.507	1,6	251.445	3,7
Ottobre	258.655	245.667	-5,0		
Novembre	244.910	246.955	0,8		
Dicembre	255.994	246.191	-3,8		
TOTALE	2.824.381	2.802.829	-0,8		

**PASSAGGI DI PROPRIETA' VEICOLI MERCI AL NETTO DELLE
MINIVOLTURE**

Tabella 17

MESI	2009	2010		2011	
	Val. assol.	Val. assol.	D % 10/09	Val. assol.	D % 11/10
Gennaio	34.561	34.666	0,3	35.558	2,6
Febbraio	37.969	40.083	5,6	40.474	1,0
Marzo	42.645	44.904	5,3	43.153	-3,9
Aprile	38.689	40.954	5,9	38.149	-6,8
Maggio	36.749	39.695	8,0	41.212	3,8
Giugno	37.438	38.037	1,6	37.178	-2,3
Luglio	41.654	38.958	-6,5	35.478	-8,9
Agosto	20.501	21.634	5,5	22.569	4,3
Settembre	34.667	36.564	5,5	40.543	10,9
Ottobre	41.062	38.375	-6,5		
Novembre	40.097	40.196	0,2		
Dicembre	41.674	38.343	-8,0		
TOTALE	447.706	452.409	1,1		

PASSAGGI DI PROPRIETA' MOTOCICLI AL NETTO DELLE MINIVOLTURE

Tabella 18

MESI	2009	2010		2011	
	Val. assol.	Val. assol.	D % 10/09	Val. assol.	D % 11/10
Gennaio	25.732	27.161	5,6	28.570	5,2
Febbraio	32.914	33.495	1,8	38.838	16,0
Marzo	49.614	51.122	3,0	51.407	0,6
Aprile	57.098	65.372	14,5	65.740	0,6
Maggio	63.273	65.540	3,6	73.382	12,0
Giugno	71.058	67.931	-4,4	67.552	-0,6
Luglio	72.178	71.670	-0,7	65.241	-9,0
Agosto	35.495	38.446	8,3	39.922	3,8
Settembre	51.798	52.819	2,0	52.031	-1,5
Ottobre	46.953	44.633	-4,9		
Novembre	36.030	36.343	0,9		
Dicembre	29.116	28.549	-1,9		
TOTALE	571.259	583.081	2,1		

PASSAGGI DI PROPRIETA' ALTRI VEICOLI AL NETTO DELLE MINIVOLTURE

Tabella 19

MESI	2009	2010		2011	
	Val. assol.	Val. assol.	D % 10/09	Val. assol.	D % 11/10
Gennaio	3.757	3.690	-1,8	3.808	3,2
Febbraio	5.620	4.378	-22,1	4.412	0,8
Marzo	6.236	4.899	-21,4	4.839	-1,2
Aprile	5.862	4.656	-20,6	4.724	1,5
Maggio	4.643	4.694	1,1	6.663	41,9
Giugno	4.535	4.910	8,3	4.878	-0,7
Luglio	5.300	4.826	-8,9	4.121	-14,6
Agosto	2.775	2.995	7,9	3.260	8,8
Settembre	5.399	4.456	-17,5	6.436	44,4
Ottobre	4.414	4.123	-6,6		
Novembre	4.337	4.298	-0,9		
Dicembre	3.889	4.257	9,5		
TOTALE	56.767	52.182	-8,1		

PASSAGGI DI PROPRIETA' TOTALE VEICOLI AL NETTO DELLE MINIVOLTURE

Tabella 20

MESI	2009	2010		2011	
	Val. assol.	Val. assol.	D % 09/08	Val. assol.	D % 10/09
Gennaio	284.335	270.430	-4,9	293.614	8,6
Febbraio	312.202	315.350	1,0	329.709	4,6
Marzo	362.994	366.266	0,9	369.817	1,0
Aprile	344.085	358.775	4,3	349.770	-2,5
Maggio	327.858	347.068	5,9	374.216	7,8
Giugno	346.185	342.726	-1,0	343.872	0,3
Luglio	385.080	363.627	-5,6	338.498	-6,9
Agosto	199.774	211.983	6,1	228.166	7,6
Settembre	330.469	336.346	1,8	350.455	4,2
Ottobre	351.084	332.798	-5,2		
Novembre	325.374	327.792	0,7		
Dicembre	330.673	317.340	-4,0		
TOTALE	3.900.113	3.890.501	-0,2		

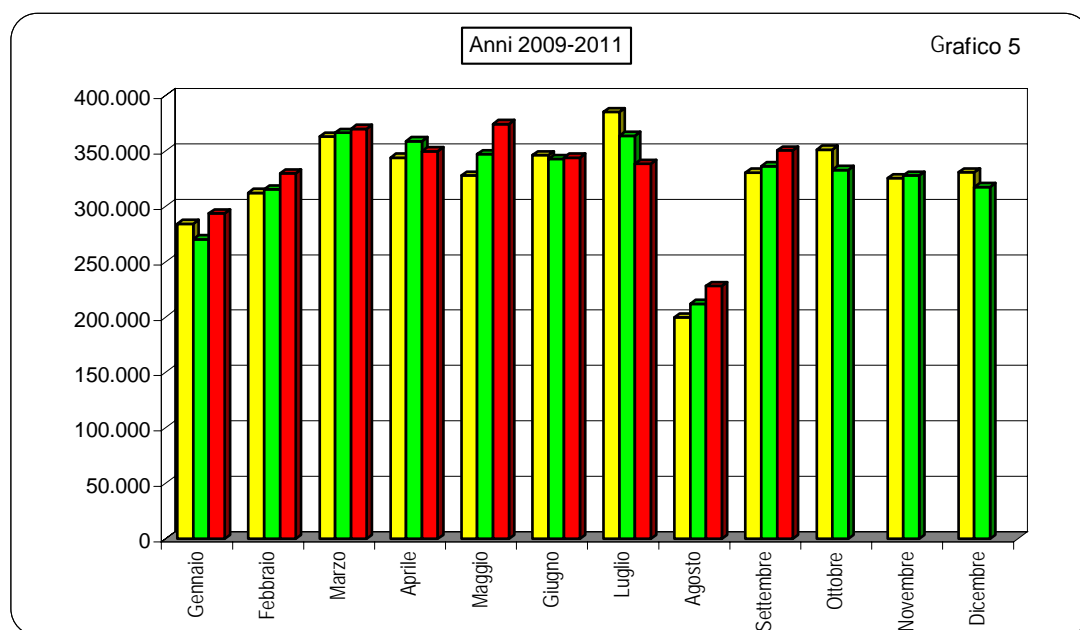

RADIAZIONI AUTOVETTURE

Tabella 21

MESI	2009	2010		2011	
	Val. assol.	Val. assol.	D % 10/09	Val. assol.	D % 11/10
Gennaio	142.479	191.550	34,4	140.667	-26,6
Febbraio	113.310	171.283	51,2	119.174	-30,4
Marzo	164.416	192.547	17,1	124.059	-35,6
Aprile	174.395	153.412	-12,0	119.314	-22,2
Maggio	183.460	131.931	-28,1	132.135	0,2
Giugno	174.078	118.849	-31,7	111.615	-6,1
Luglio	191.993	127.302	-33,7	111.138	-12,7
Agosto	106.752	79.391	-25,6	79.798	0,5
Settembre	176.113	129.234	-26,6	124.412	-3,7
Ottobre	169.427	115.193	-32,0		
Novembre	160.529	115.293	-28,2		
Dicembre	193.712	141.669	-26,9		
TOTALE	1.950.664	1.667.654	-14,5		

RADIAZIONI VEICOLI TRASPORTO MERCI

Tabella 22

MESI	2009	2010		2011	
	Val. assol.	Val. assol.	D % 10/09	Val. assol.	D % 11/10
Gennaio	14.267	16.091	12,8	13.424	-16,6
Febbraio	12.052	17.315	43,7	12.807	-26,0
Marzo	12.804	19.848	55,0	12.443	-37,3
Aprile	12.063	15.440	28,0	10.356	-32,9
Maggio	12.352	11.230	-9,1	11.469	2,1
Giugno	13.418	10.553	-21,4	11.145	5,6
Luglio	14.568	10.979	-24,6	10.719	-2,4
Agosto	7.535	6.465	-14,2	7.089	9,7
Settembre	12.136	10.538	-13,2	11.146	5,8
Ottobre	13.735	11.639	-15,3		
Novembre	13.771	11.289	-18,0		
Dicembre	16.931	13.979	-17,4		
TOTALE	155.632	155.366	-0,2		

RADIAZIONI MOTOCICLI

Tabella 23

MESI	2009	2010		2011	
	Val. assol.	Val. assol.	D % 10/09	Val. assol.	D % 11/10
Gennaio	9.070	10.016	10,4	9.870	-1,5
Febbraio	9.817	9.849	0,3	10.704	8,7
Marzo	12.790	10.699	-16,3	10.690	-0,1
Aprile	13.797	10.497	-23,9	10.123	-3,6
Maggio	13.734	11.849	-13,7	11.875	0,2
Giugno	14.572	9.211	-36,8	10.977	19,2
Luglio	16.583	10.428	-37,1	10.943	4,9
Agosto	7.411	5.725	-22,7	7.268	27,0
Settembre	11.929	9.154	-23,3	9.743	6,4
Ottobre	11.458	8.632	-24,7		
Novembre	9.683	9.195	-5,0		
Dicembre	10.840	9.564	-11,8		
TOTALE	141.684	114.819	-19,0		

RADIAZIONI ALTRI VEICOLI

Tabella 24

MESI	2009	2010		2011	
	Val. assol.	Val. assol.	D % 10/09	Val. assol.	D % 11/10
Gennaio	1.210	1.097	-9,3	1.245	13,5
Febbraio	2.194	1.161	-47,1	1.276	9,9
Marzo	1.838	1.142	-37,9	1.220	6,8
Aprile	1.569	1.082	-31,0	1.041	-3,8
Maggio	1.062	1.248	17,5	1.552	24,4
Giugno	1.061	1.131	6,6	1.056	-6,6
Luglio	1.194	1.263	5,8	1.056	-16,4
Agosto	651	712	9,4	668	-6,2
Settembre	1.743	1.195	-31,4	1.078	-9,8
Ottobre	1.277	1.323	3,6		
Novembre	1.061	1.068	0,7		
Dicembre	1.359	1.396	2,7		
TOTALE	16.219	13.818	-14,8		

RADIAZIONI TOTALE VEICOLI

Tabella 25

MESI	2009	2010		2011	
	Val. assol.	Val. assol.	D % 09/08	Val. assol.	D % 10/09
Gennaio	167.026	218.754	31,0	165.206	-24,5
Febbraio	137.373	199.608	45,3	143.961	-27,9
Marzo	191.848	224.236	16,9	148.412	-33,8
Aprile	201.824	180.431	-10,6	140.834	-21,9
Maggio	210.608	156.258	-25,8	157.031	0,5
Giugno	203.129	139.744	-31,2	134.793	-3,5
Luglio	224.338	149.972	-33,1	133.856	-10,7
Agosto	122.349	92.293	-24,6	94.823	2,7
Settembre	201.921	150.121	-25,7	146.379	-2,5
Ottobre	195.897	136.787	-30,2		
Novembre	185.044	136.845	-26,0		
Dicembre	222.842	166.608	-25,2		
TOTALE	2.264.199	1.951.657	-13,8		

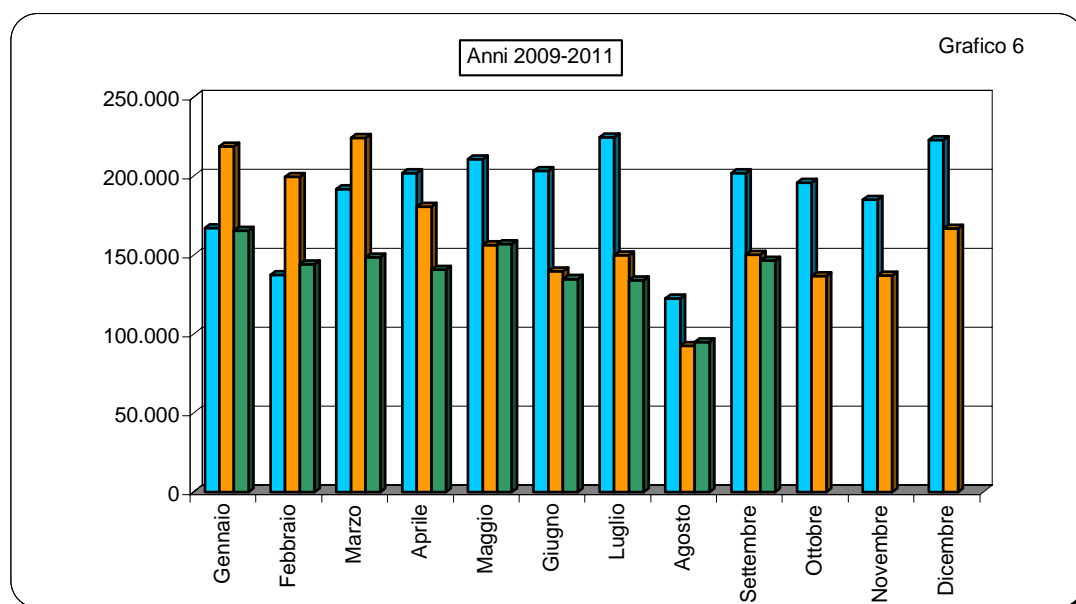

SALDO PRIME ISCRIZIONI - RADIAZIONI

(Autovetture)

Tabella 26

MESI	2009	2010	2011
Gennaio	10.735	13.427	19.831
Febbraio	48.067	25.773	35.027
Marzo	45.269	38.581	52.354
Aprile	21.820	16.122	39.875
Maggio	10.649	38.260	39.630
Giugno	29.316	49.784	54.117
Luglio	18.150	42.684	43.899
Agosto	-6.808	1.027	6.889
Settembre	19.864	26.557	28.715
Ottobre	23.697	29.603	
Novembre	26.311	28.805	
Dicembre	-20.133	-6.207	
TOTALE	226.937	304.416	

RAPPORTO PRIME ISCRIZIONI/RADIAZIONI

(Autovetture)

Tabella 27

MESI	2009	2010	2011
Gennaio	1,08	1,07	1,14
Febbraio	1,42	1,15	1,29
Marzo	1,28	1,20	1,42
Aprile	1,13	1,11	1,33
Maggio	1,06	1,29	1,30
Giugno	1,17	1,42	1,48
Luglio	1,09	1,34	1,39
Agosto	0,94	1,01	1,09
Settembre	1,11	1,21	1,23
Ottobre	1,14	1,26	
Novembre	1,16	1,25	
Dicembre	0,90	0,96	
Media Annuale	1,12	1,18	

SALDO PRIME ISCRIZIONI - RADIAZIONI

(Veicoli trasporto merci)

Tabella 28

MESI	2009	2010	2011
Gennaio	2.327	1.137	1.774
Febbraio	3.602	2.135	3.615
Marzo	7.856	8.149	6.056
Aprile	5.583	666	8.548
Maggio	4.788	5.829	12.393
Giugno	5.131	5.611	6.884
Luglio	4.194	6.065	5.002
Agosto	1.554	1.889	2.122
Settembre	4.207	4.807	6.185
Ottobre	3.916	3.526	
Novembre	3.634	6.875	
Dicembre	2.615	3.008	
TOTALE	49.407	49.697	

RAPPORTO PRIME ISCRIZIONI/RADIAZIONI

(Veicoli trasporto merci)

Tabella 29

MESI	2009	2010	2011
Gennaio	1,16	1,07	1,13
Febbraio	1,30	1,12	1,28
Marzo	1,61	1,41	1,49
Aprile	1,46	1,04	1,83
Maggio	1,39	1,52	2,08
Giugno	1,38	1,53	1,62
Luglio	1,29	1,55	1,47
Agosto	1,21	1,29	1,30
Settembre	1,35	1,46	1,55
Ottobre	1,29	1,30	
Novembre	1,26	1,61	
Dicembre	1,15	1,22	
Media Annuale	1,32	1,32	

SALDO PRIME ISCRIZIONI - RADIAZIONI

(Motocicli)

Tabella 30

MESI	2009	2010	2011
Gennaio	7.081	10.309	3.631
Febbraio	9.075	7.868	7.226
Marzo	29.834	25.348	16.977
Aprile	35.157	32.471	25.580
Maggio	41.629	27.053	25.855
Giugno	44.458	29.920	20.926
Luglio	38.790	28.204	18.707
Agosto	13.167	9.339	6.175
Settembre	21.075	13.397	10.032
Ottobre	15.552	6.290	
Novembre	7.560	5.829	
Dicembre	2.175	-2.644	
TOTALE	265.553	193.384	

RAPPORTO PRIME ISCRIZIONI/RADIAZIONI

(Motocicli)

Tabella 31

MESI	2009	2010	2011
Gennaio	1,78	2,03	1,37
Febbraio	1,92	1,80	1,68
Marzo	3,33	3,37	2,59
Aprile	3,55	4,09	3,53
Maggio	4,03	3,28	3,18
Giugno	4,05	4,25	2,91
Luglio	3,34	3,70	2,71
Agosto	2,78	2,63	1,85
Settembre	2,77	2,46	2,03
Ottobre	2,36	1,73	
Novembre	1,78	1,63	
Dicembre	1,20	0,72	
Media Annuale	2,87	2,68	

SALDO PRIME ISCRIZIONI - RADIAZIONI

(Altri veicoli)

Tabella 32

MESI	2009	2010	2011
Gennaio	740	247	107
Febbraio	624	155	346
Marzo	1.431	194	695
Aprile	1.004	576	758
Maggio	915	553	602
Giugno	1.045	703	749
Luglio	1.153	703	908
Agosto	543	456	392
Settembre	197	697	1.606
Ottobre	344	458	
Novembre	469	691	
Dicembre	-172	-86	
TOTALE	8.293	5.347	

RAPPORTO PRIME ISCRIZIONI/RADIAZIONI

(Altri veicoli)

Tabella 33

MESI	2009	2010	2011
Gennaio	1,61	1,23	1,09
Febbraio	1,28	1,13	1,27
Marzo	1,78	1,17	1,57
Aprile	1,64	1,53	1,73
Maggio	1,86	1,44	1,39
Giugno	1,98	1,62	1,71
Luglio	1,97	1,56	1,86
Agosto	1,83	1,64	1,59
Settembre	1,11	1,58	2,49
Ottobre	1,27	1,35	
Novembre	1,44	1,65	
Dicembre	0,87	0,94	
Media Annuale	1,51	1,39	

SALDO PRIME ISCRIZIONI - RADIAZIONI

(Totale veicoli)

Tabella 34

MESI	2008	2009	2010
Gennaio	20.883	25.120	25.343
Febbraio	61.368	35.931	46.214
Marzo	84.390	72.272	76.082
Aprile	63.564	49.835	74.761
Maggio	57.981	71.695	78.480
Giugno	79.950	86.018	82.676
Luglio	62.287	77.656	68.516
Agosto	8.456	12.711	15.578
Settembre	45.343	45.458	46.538
Ottobre	43.509	39.877	
Novembre	37.974	42.200	
Dicembre	-15.515	-5.929	
TOTALE	550.190	552.844	

RAPPORTO PRIME ISCRIZIONI/RADIAZIONI

(Totale veicoli)

Tabella 35

MESI	2008	2009	2010
Gennaio	1,13	1,11	1,15
Febbraio	1,45	1,18	1,32
Marzo	1,44	1,32	1,51
Aprile	1,31	1,28	1,53
Maggio	1,28	1,46	1,50
Giugno	1,39	1,62	1,61
Luglio	1,28	1,52	1,51
Agosto	1,07	1,14	1,16
Settembre	1,22	1,30	1,32
Ottobre	1,22	1,29	
Novembre	1,21	1,31	
Dicembre	0,93	0,96	
Media Annuale	1,24	1,28	

RELAZIONI TRA MINIVOLTURE E PASSAGGI DI PROPRIETA'

(Autovetture)

Tabella 36

MESI	Composizione %								
	2009			2010			2011		
	miniv.	pass. net.	pass. tot.	miniv.	pass. net.	pass. tot.	miniv.	pass. net.	pass. tot.
Gennaio	38,7%	61,3%	100,0%	38,3%	61,7%	100,0%	38,9%	61,1%	100,0%
Febbraio	38,9%	61,1%	100,0%	36,2%	63,8%	100,0%	40,8%	59,2%	100,0%
Marzo	38,1%	61,9%	100,0%	39,6%	60,4%	100,0%	40,6%	59,4%	100,0%
Aprile	37,8%	62,2%	100,0%	41,0%	59,0%	100,0%	41,1%	58,9%	100,0%
Maggio	37,5%	62,5%	100,0%	39,2%	60,8%	100,0%	40,3%	59,7%	100,0%
Giugno	36,3%	63,7%	100,0%	37,9%	62,1%	100,0%	39,3%	60,7%	100,0%
Luglio	35,5%	64,5%	100,0%	37,8%	62,2%	100,0%	39,5%	60,5%	100,0%
Agosto	33,8%	66,2%	100,0%	36,0%	64,0%	100,0%	37,5%	62,5%	100,0%
Settembre	36,2%	63,8%	100,0%	37,7%	62,3%	100,0%	37,5%	62,5%	100,0%
Ottobre	38,2%	61,8%	100,0%	40,2%	59,8%	100,0%			
Novembre	39,3%	60,7%	100,0%	41,5%	58,5%	100,0%			
Dicembre	35,9%	64,1%	100,0%	41,1%	58,9%	100,0%			
Media Annuale	37,3%	62,7%	100,0%	39,1%	60,9%	100,0%			

(Veicoli trasporto merci)

Tabella 37

MESI	Composizione %								
	2009			2010			2011		
	miniv.	pass. net.	pass. tot.	miniv.	pass. net.	pass. tot.	miniv.	pass. net.	pass. tot.
Gennaio	34,2%	65,8%	100,0%	30,7%	69,3%	100,0%	32,9%	67,1%	100,0%
Febbraio	31,9%	68,1%	100,0%	29,0%	71,0%	100,0%	32,5%	67,5%	100,0%
Marzo	30,0%	70,0%	100,0%	31,3%	68,7%	100,0%	33,7%	66,3%	100,0%
Aprile	29,9%	70,1%	100,0%	32,7%	67,3%	100,0%	33,5%	66,5%	100,0%
Maggio	30,8%	69,2%	100,0%	32,2%	67,8%	100,0%	36,9%	63,1%	100,0%
Giugno	30,7%	69,3%	100,0%	31,8%	68,2%	100,0%	37,3%	62,7%	100,0%
Luglio	30,7%	69,3%	100,0%	33,2%	66,8%	100,0%	37,6%	62,4%	100,0%
Agosto	28,3%	71,7%	100,0%	32,6%	67,4%	100,0%	39,3%	60,7%	100,0%
Settembre	30,0%	70,0%	100,0%	32,6%	67,4%	100,0%	31,2%	68,8%	100,0%
Ottobre	31,3%	68,7%	100,0%	34,1%	65,9%	100,0%			
Novembre	31,8%	68,2%	100,0%	33,3%	66,7%	100,0%			
Dicembre	28,6%	71,4%	100,0%	34,0%	66,0%	100,0%			
Media Annuale	30,8%	69,2%	100,0%	32,3%	67,7%	100,0%			

RELAZIONI TRA MINIVOLTURE E PASSAGGI DI PROPRIETA'

(Motocicli)

Tabella 38

MESI	Composizione %								
	2009			2010			2011		
	miniv.	pass. net.	pass. tot.	miniv.	pass. net.	pass. tot.	miniv.	pass. net.	pass. tot.
Gennaio	13,7%	86,3%	100,0%	12,8%	87,2%	100,0%	12,5%	87,5%	100,0%
Febbraio	12,8%	87,2%	100,0%	11,9%	88,1%	100,0%	11,4%	88,6%	100,0%
Marzo	11,3%	88,7%	100,0%	10,8%	89,2%	100,0%	10,4%	89,6%	100,0%
Aprile	10,7%	89,3%	100,0%	9,9%	90,1%	100,0%	9,8%	90,2%	100,0%
Maggio	9,8%	90,2%	100,0%	9,5%	90,5%	100,0%	9,7%	90,3%	100,0%
Giugno	9,6%	90,4%	100,0%	9,5%	90,5%	100,0%	9,3%	90,7%	100,0%
Luglio	10,1%	89,9%	100,0%	10,5%	89,5%	100,0%	10,5%	89,5%	100,0%
Agosto	10,2%	89,8%	100,0%	11,0%	89,0%	100,0%	10,8%	89,2%	100,0%
Settembre	10,9%	89,1%	100,0%	10,8%	89,2%	100,0%	11,3%	88,7%	100,0%
Ottobre	11,5%	88,5%	100,0%	11,2%	88,8%	100,0%			
Novembre	10,8%	89,2%	100,0%	11,7%	88,3%	100,0%			
Dicembre	12,8%	87,2%	100,0%	12,2%	87,8%	100,0%			
Media Annuale	10,9%	89,1%	100,0%	10,7%	89,3%	100,0%			

(Altri veicoli)

Tabella 39

MESI	Composizione %								
	2009			2010			2011		
	miniv.	pass. net.	pass. tot.	miniv.	pass. net.	pass. tot.	miniv.	pass. net.	pass. tot.
Gennaio	22,7%	77,3%	100,0%	23,2%	76,8%	100,0%	25,7%	74,3%	100,0%
Febbraio	29,4%	70,6%	100,0%	23,4%	76,6%	100,0%	24,9%	75,1%	100,0%
Marzo	28,3%	71,7%	100,0%	21,6%	78,4%	100,0%	25,0%	75,0%	100,0%
Aprile	27,9%	72,1%	100,0%	25,7%	74,3%	100,0%	23,5%	76,5%	100,0%
Maggio	22,4%	77,6%	100,0%	23,2%	76,8%	100,0%	25,7%	74,3%	100,0%
Giugno	23,0%	77,0%	100,0%	21,9%	78,1%	100,0%	23,0%	77,0%	100,0%
Luglio	21,3%	78,7%	100,0%	23,9%	76,1%	100,0%	26,1%	73,9%	100,0%
Agosto	16,2%	83,8%	100,0%	19,2%	80,8%	100,0%	23,7%	76,3%	100,0%
Settembre	28,5%	71,5%	100,0%	24,7%	75,3%	100,0%	17,4%	82,6%	100,0%
Ottobre	23,4%	76,6%	100,0%	26,2%	73,8%	100,0%			
Novembre	24,0%	76,0%	100,0%	24,5%	75,5%	100,0%			
Dicembre	23,1%	76,9%	100,0%	23,4%	76,6%	100,0%			
Media Annuale	25,0%	75,0%	100,0%	23,5%	76,5%	100,0%			

RELAZIONI TRA MINIVOLTURE E PASSAGGI DI PROPRIETA'
(Totale veicoli)

Tabella 40

MESI									
	2009			2010			2011		
	miniv.	pass. net.	pass. tot.	miniv.	pass. net.	pass. tot.	miniv.	pass. net.	pass. tot.
Gennaio	36,4%	63,6%	100,0%	35,3%	64,7%	100,0%	36,2%	63,8%	100,0%
Febbraio	35,9%	64,1%	100,0%	33,2%	66,8%	100,0%	37,2%	62,8%	100,0%
Marzo	34,4%	65,6%	100,0%	35,6%	64,4%	100,0%	36,7%	63,3%	100,0%
Aprile	33,5%	66,5%	100,0%	35,9%	64,1%	100,0%	35,9%	64,1%	100,0%
Maggio	32,6%	67,4%	100,0%	34,1%	65,9%	100,0%	35,4%	64,6%	100,0%
Giugno	31,4%	68,6%	100,0%	32,9%	67,1%	100,0%	34,6%	65,4%	100,0%
Luglio	31,1%	68,9%	100,0%	33,1%	66,9%	100,0%	35,1%	64,9%	100,0%
Agosto	29,7%	70,3%	100,0%	32,0%	68,0%	100,0%	34,0%	66,0%	100,0%
Settembre	32,4%	67,6%	100,0%	33,9%	66,1%	100,0%	33,6%	66,4%	100,0%
Ottobre	34,7%	65,3%	100,0%	36,6%	63,4%	100,0%			
Novembre	36,0%	64,0%	100,0%	38,1%	61,9%	100,0%			
Dicembre	33,3%	66,7%	100,0%	38,3%	61,7%	100,0%			
Media Annuale	33,6%	66,4%	100,0%	35,0%	65,0%	100,0%			

RAPPORTO PASSAGGI NETTI/PRIME ISCRIZIONI
(Autovetture)

Tabella 41

MESI	2009	2010	2011
Gennaio	1,44	1,00	1,41
Febbraio	1,46	1,20	1,60
Marzo	1,26	1,15	1,53
Aprile	1,24	1,46	1,51
Maggio	1,15	1,39	1,47
Giugno	1,15	1,37	1,41
Luglio	1,27	1,46	1,51
Agosto	1,41	1,85	1,87
Settembre	1,22	1,56	1,64
Ottobre	1,34	1,70	
Novembre	1,31	1,71	
Dicembre	1,47	1,82	
Media Annuale	1,30	1,42	

RAPPORTO PASSAGGI NETTI/PRIME ISCRIZIONI
(Veicoli trasporto merci)

Tabella 42

MESI	2009	2010	2011
Gennaio	2,08	2,01	2,34
Febbraio	2,43	2,06	2,46
Marzo	2,06	1,60	2,33
Aprile	2,19	2,54	2,02
Maggio	2,14	2,33	1,73
Giugno	2,02	2,35	2,06
Luglio	2,22	2,29	2,26
Agosto	2,26	2,59	2,45
Settembre	2,12	2,38	2,34
Ottobre	2,33	2,53	
Novembre	2,30	2,21	
Dicembre	2,13	2,26	
Media Annuale	2,18	2,21	

RAPPORTO PASSAGGI NETTI/PRIME ISCRIZIONI
(Motocicli)

Tabella 43

MESI	2009	2010	2011
Gennaio	1,59	1,34	2,12
Febbraio	1,74	1,89	2,17
Marzo	1,16	1,42	1,86
Aprile	1,17	1,52	1,84
Maggio	1,14	1,68	1,94
Giugno	1,20	1,74	2,12
Luglio	1,30	1,86	2,20
Agosto	1,72	2,55	2,97
Settembre	1,57	2,34	2,63
Ottobre	1,74	2,99	
Novembre	2,09	2,42	
Dicembre	2,24	4,13	
Media Annuale	1,40	1,89	

RAPPORTO PASSAGGI NETTI/PRIME ISCRIZIONI
(Altri veicoli)

Tabella 44

MESI	2009	2010	2011
Gennaio	1,93	2,75	2,82
Febbraio	1,99	3,33	2,72
Marzo	1,91	3,67	2,53
Aprile	2,28	2,81	2,63
Maggio	2,35	2,61	3,09
Giugno	2,15	2,68	2,70
Luglio	2,26	2,45	2,10
Agosto	2,32	2,56	3,08
Settembre	2,78	2,36	2,40
Ottobre	2,72	2,31	
Novembre	2,83	2,44	
Dicembre	3,28	3,25	
Media Annuale	2,32	2,72	

RAPPORTO PASSAGGI NETTI/PRIME ISCRIZIONI
(Totale veicoli)

Tabella 45

MESI	2009	2010	2011
Gennaio	1,51	1,11	1,54
Febbraio	1,57	1,34	1,73
Marzo	1,31	1,24	1,65
Aprile	1,30	1,56	1,62
Maggio	1,22	1,52	1,59
Giugno	1,22	1,52	1,58
Luglio	1,34	1,60	1,67
Agosto	1,53	2,02	2,07
Settembre	1,34	1,72	1,82
Ottobre	1,47	1,88	
Novembre	1,46	1,83	
Dicembre	1,59	1,97	
Media Annuale	1,39	1,55	

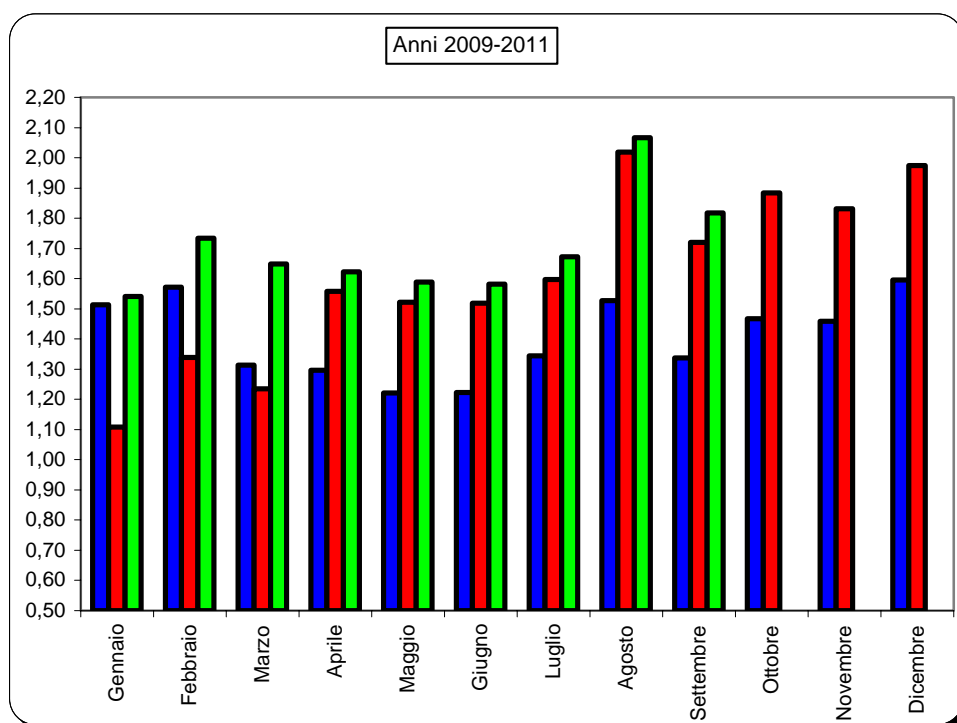



Automobile Club d'Italia

CRUSCOTTO - ACI



AUTOVETTURE

Andamento mensile
del mercato

SETTEMBRE 2011



	PRIME ISCRIZIONI NUOVO DI FABBRICA			PRIME ISCRIZIONI USATO 		PASSAGGI DI PROPRIETA' (usato reale) §			MINIVOLTURE		
	2010	2011	Var.ne % '11/'10	2010	2011	2010	2011	Var.ne % '11/'10	2010	2011	Var.ne % '11/'10
	(a)	(b)	(c)	(d)	(e)	(f)	(g)	(h)	(i)	(j)	(k)
Gen.	204.977	160.498	-21,70%	7.025	6.155	204.913	225.678	10,13%	127.009	143.659	13,11%
Feb.	197.056	154.201	-21,75%	7.618	7.192	237.394	245.985	3,62%	134.714	169.583	25,88%
Mar.	231.128	176.413	-23,67%	9.553	7.755	265.341	270.418	1,91%	174.298	184.583	5,90%
Apr.	169.534	159.189	-6,10%	8.601	7.048	247.793	241.157	-2,68%	171.935	168.123	-2,22%
Mag.	170.191	171.765	0,92%	8.002	7.370	237.139	252.959	6,67%	152.819	170.734	11,72%
Giu.	168.633	165.732	-1,72%	7.247	6.775	231.848	234.264	1,04%	141.440	151.724	7,27%
Lug.	169.986	155.037	-8,79%	7.781	6.828	248.173	233.658	-5,85%	150.767	152.792	1,34%
Ago.	80.418	86.687	7,80%	4.582	4.598	148.908	162.415	9,07%	83.810	97.267	16,06%
Set.	155.791	153.127	-1,71%	6.926	6.961	242.507	251.445	3,69%	147.032	150.665	2,47%
TOTALE Gen.- Set.	1.547.714	1.382.649	-10,67%	67.335	60.682	2.064.016	2.117.979	2,61%	1.283.824	1.389.130	8,20%
Ott.	144.796			7.696		245.667			164.932		
Nov.	144.098			7.534		246.955			175.453		
Dic.	135.462			7.405		246.191			171.923		
TOTALE ANNO	1.972.070			89.970		2.802.829			1.796.132		
Media Mensile	164.339			7.498		233.569			149.678		

-  : Prime iscrizioni autovetture già immatricolate all'estero o già iscritte in altri registri nazionali (militari/CRI,ecc.)
- § : Passaggi di proprietà al netto delle minivolture e al lordo delle Km. 0
- ° : Passaggi di proprietà di vetture usate con intestazione ai concessionari, in attesa di rivendita a terzi (D.I. 41/95)
-  : Autovetture nuove immatricolate nel mese e rivendute entro i successivi sei mesi

Rapporto Usato/Realizzato
Rapporto radiazioni/nuovo (tasso di sostituzione)

Stima KM 0 ²		RADIAZIONI			PERDITE DI POSSESSO		RIENTRI IN POSSESSO				
2009	2010	2010	2011	Var.ne % '11/'10	2010	2011	2010	2011	2011 (g/b)	2011 (o/b)	
(l)	(m)	(n)	(o)	(p)	(q)	(r)	(s)	(t)	(u)	(v)	
10.557	11.777	191.550	140.667	-26,56%	8.137	7.983	589	533	1,41	0,88	Gen.
11.630	12.608	171.283	119.174	-30,42%	7.214	6.786	663	565	1,60	0,77	Feb.
22.213	13.500	192.547	124.059	-35,57%	7.492	7.499	749	734	1,53	0,70	Mar.
17.423	9.958	153.412	119.314	-22,23%	6.939	5.926	595	639	1,51	0,75	Apr.
17.551		131.931	132.135	0,15%	7.382	6.905	710	692	1,47	0,77	Mag.
19.954		118.849	111.615	-6,09%	6.983	6.498	586	565	1,41	0,67	Giu.
15.195		127.302	111.138	-12,70%	7.047	6.499	672	580	1,51	0,72	Lug.
7.908		79.391	79.798	0,51%	3.912	4.262	334	354	1,87	0,92	Ago.
21.846		129.234	124.412	-3,73%	6.942	7.029	586	598	1,64	0,81	Set.
144.277		1.295.499	1.062.312	-18,00%	62.048	59.387	5.484	5.260	1,53	0,77	TOTALE Gen.- Set.
16.159		115.193			6.612		677				Ott.
14.036		115.293			7.503		748				Nov.
18.118		141.669			9.650		633				Dic.
192.590		1.667.654			85.813		7.542				TOTALE ANNO
16.049		138.971			7.151		629				Media Mensile

TERMINI DI PRESENTAZIONE DELLE FORMALITA' AL PRA:

- Prime iscrizioni: contestuali all'acquisto;
- Trasferimenti proprietà: contestuali all'acquisto (D.P.R. 19/09/2000 n. 358) in applicazione dal 12/05/'03;
- Minivolture: a discrezione dell'autosalone;
- Radiazioni: a cura del demolitore entro 30 gg. dalla consegna (D.lgs. n. 149/2006) in applicazione dal 27/04/'06. Nel caso di rottamazione da incentivo il termine di presentazione formalità si riduce a 15 giorni (l. 296 del 27/12/2006).

MEDIA GIORNALIERA MOVIMENTI AUTOVETTURE

	PRIME ISCRIZIONI NUOVO DI FABBRICA «			PASSAGGI DI PROPRIETA' (usato reale) §			RADIAZIONI			
	2010	2011	Var.ne % '11/10	2010	2011	Var.ne % '11/10	2010	2011	Var.ne % '11/10	
	(a)	(b)	(c)	(d)	(e)	(f)	(g)	(h)	(i)	
Gennaio	10.788	8.025	-25,61%	10.785	11.284	4,63%	10.082	7.033	-30,24%	Gennaio
Febbraio	9.853	7.710	-21,75%	11.870	12.299	3,62%	8.564	5.959	-30,42%	Febbraio
Marzo	10.049	8.019	-20,20%	11.537	12.292	6,55%	8.372	5.639	-32,64%	Marzo
Aprile	8.073	7.959	-1,41%	11.800	12.058	2,19%	7.305	5.966	-18,34%	Aprile
Maggio	8.104	7.808	-3,66%	11.292	11.498	1,82%	6.282	6.006	-4,40%	Maggio
Giugno	8.030	7.892	-1,72%	11.040	11.155	1,04%	5.659	5.315	-6,09%	Giugno
Luglio	7.727	7.383	-4,45%	11.281	11.127	-1,37%	5.786	5.292	-8,54%	Luglio
Agosto	3.655	3.940	7,80%	6.769	7.383	9,07%	3.609	3.627	0,51%	Agosto
Settembre	7.081	6.960	-1,71%	11.023	11.429	3,69%	5.874	5.655	-3,73%	Settembre
Ottobre	6.895			11.698			5.485			Ottobre
Novembre	6.862			11.760			5.490			Novembre
Dicembre	6.157			11.191			6.440			Dicembre
MEDIA ANNUA	7.734			10.991			6.540			MEDIA ANNUA

«: Prime iscrizioni nuovo di fabbrica al lordo delle Km. 0

§ : Passaggi di proprietà al netto delle minivolture e al lordo delle Km. 0

FORMALITA' PRA AUTOVETTURE NELLE PROVINCE
(Settembre 2011)

Provincia	Prime iscrizioni	Passaggi di proprietà al netto delle minivolture	Radiazioni
AL (Alessandria)	1.190	2.002	1.010
AT (Asti)	457	908	460
BI (Biella)	557	824	375
CN (Cuneo)	1.805	3.228	1.479
NO (Novara)	932	1.285	813
TO (Torino)	11.895	11.929	5.419
VB (Verbania)	458	638	387
VC (Vercelli)	481	801	444
PIEMONTE	17.775	21.615	10.387
AO (Aosta)	826	927	544
VALLE D'AOSTA	826	927	544
BG (Bergamo)	2.437	4.371	2.459
BS (Brescia)	4.011	6.019	3.052
CO (Como)	1.861	2.581	1.551
CR (Cremona)	851	1.225	877
LC (Lecco)	947	1.095	725
LO (Lodi)	596	708	477
MN (Mantova)	895	1.644	860
MI (Milano)	12.616	11.811	5.927
MB (Monza Brianza)	2.385	3.251	1.719
PV (Pavia)	1.534	2.045	1.166
SO (Sondrio)	431	949	547
VA (Varese)	2.512	3.683	2.127
LOMBARDIA	31.076	39.382	21.488
BZ (Bolzano)	954	1.986	1.521
TN (Trento)	1.225	2.017	1.360
TRENTINO A.A.	2.179	4.003	2.881
BL (Belluno)	536	781	559
PD (Padova)	2.340	3.420	2.250
RO (Rovigo)	467	858	613
TV (Treviso)	1.927	3.443	2.479
VE (Venezia)	1.578	2.491	1.871
VR (Verona)	2.346	3.553	2.404
VI (Vicenza)	1.888	3.517	2.442
VENETO	11.082	18.063	12.617
GO (Gorizia)	280	381	329
PN (Pordenone)	726	1.225	964
TS (Trieste)	507	587	469
UD (Udine)	1.369	2.139	1.519
FRIULI V.G.	2.882	4.332	3.280

GE (Genova)	1.651	2.914	1.315
IM (Imperia)	397	758	416
SP (La Spezia)	482	845	396
SV (Savona)	585	1.112	557
LIGURIA	3.115	5.629	2.684
BO (Bologna)	2.749	3.427	1.958
FE (Ferrara)	835	1.236	922
FO (Forlì)	857	1.263	937
MO (Modena)	1.861	2.669	1.673
RE (Reggio Emilia)	1.114	1.521	1.057
PR (Parma)	720	1.154	689
PC (Piacenza)	1.054	1.527	994
RA (Ravenna)	1.865	2.185	1.341
RN (Rimini)	677	1.280	690
EMILIA ROMAGNA	11.732	16.262	10.262
AR (Arezzo)	774	1.478	622
FI (Firenze)	7.120	4.038	2.133
GR (Grosseto)	456	969	490
LI (Livorno)	824	1.139	549
LU (Lucca)	1.189	1.563	753
MS (Massa Carrara)	512	786	413
PI (Pisa)	1.300	1.302	850
PT (Pistoia)	844	1.371	936
PO (Prato)	849	1.108	494
SI (Siena)	890	1.067	496
TOSCANA	14.758	14.821	7.736
PG (Perugia)	1.546	2.879	1.439
TR (Terni)	476	1.019	426
UMBRIA	2.022	3.898	1.865
AN (Ancona)	1.204	1.824	1.190
AP (Ascoli Piceno)	479	933	466
FM (Fermo)	320	612	423
MC (Macerata)	626	1.422	799
PU (Pesaro e Urbino)	900	1.196	624
MARCHE	3.529	5.987	3.501
FR (Frosinone)	854	2.702	906
LT (Latina)	971	2.462	1.049
RI (Rieti)	232	518	282
RM (Roma)	24.274	20.672	8.857
VT (Viterbo)	546	1.308	640
LAZIO	26.877	27.662	11.735
AQ (L'Aquila)	569	1.175	603
CH (Chieti)	732	1.656	780
PE (Pescara)	689	1.355	596
TE (Teramo)	636	1.223	560
ABRUZZO	2.626	5.409	2.538

CB (Campobasso)	250	1.015	368
IS (Isernia)	99	455	156
MOLISE	349	1.470	523
AV (Avellino)	442	1.605	807
BN (Benevento)	296	1.118	595
CE (Caserta)	991	4.237	1.813
NA (Napoli)	2.913	14.013	5.032
SA (Salerno)	1.134	5.077	1.833
CAMPANIA	5.776	26.050	10.079
BA (Bari)	1.701	5.835	2.532
BT (Barletta Andria Trani)	290	1.523	727
BR (Brindisi)	360	2.436	980
FG (Foggia)	463	2.765	1.162
LE (Lecce)	1.021	3.702	1.729
TA (Taranto)	683	2.664	1.204
PUGLIA	4.518	18.925	8.334
MT (Matera)	237	1.010	399
PZ (Potenza)	360	1.581	681
BASILICATA	597	2.591	1.080
CZ (Catanzaro)	556	1.447	511
CS (Cosenza)	881	2.854	880
KR (Crotone)	156	490	182
RC (Reggio Calabria)	628	2.177	700
VV (Vibo Valentia)	180	493	178
CALABRIA	2.401	7.461	2.451
AG (Agrigento)	469	1.904	743
CL (Caltanissetta)	256	1.024	462
CT (Catania)	1.296	5.031	1.610
EN (Enna)	126	666	271
ME (Messina)	835	2.448	977
PA (Palermo)	2.024	4.551	1.711
RG (Ragusa)	457	1.660	448
SR (Siracusa)	557	1.551	792
TP (Trapani)	480	1.760	809
SICILIA	6.500	20.595	7.823
CA (Cagliari)	910	2.533	873
CI (Carbonia-Iglesias)	215	486	188
NU (Nuoro)	179	565	268
OG (Ogliastra)	59	223	78
OR (Oristano)	212	609	249
OT (Olbia-Tempio)	297	559	275
SS (Sassari)	543	1.085	512
VS (Medio Campidano)	92	303	160
SARDEGNA	2.507	6.363	2.604
ITALIA	153.127	251.445	124.412

FORMALITA' PRA AUTOVETTURE NELLE PROVINCE
(Gennaio-Settembre 2011)

Provincia	Prime iscrizioni	Passaggi di proprietà al netto delle minivolture	Radiazioni
AL (Alessandria)	10.444	16.269	8.682
AT (Asti)	4.451	7.760	3.973
BI (Biella)	4.997	7.169	3.675
CN (Cuneo)	16.587	27.877	12.772
NO (Novara)	8.485	10.621	6.753
TO (Torino)	85.526	95.701	43.223
VB (Verbania)	3.910	4.487	3.128
VC (Vercelli)	4.346	6.379	3.663
PIEMONTE	138.746	176.262	85.869
AO (Aosta)	7.465	7.619	4.237
VALLE D'AOSTA	7.465	7.619	4.237
BG (Bergamo)	23.179	34.178	20.722
BS (Brescia)	37.985	49.012	25.166
CO (Como)	15.876	21.137	12.984
CR (Cremona)	7.936	10.189	7.465
LC (Lecco)	7.873	9.306	6.505
LO (Lodi)	5.100	5.732	4.210
MN (Mantova)	8.174	13.638	7.851
MI (Milano)	108.014	107.650	62.100
MB (Monza Brianza)	20.795	27.944	15.979
PV (Pavia)	13.399	17.714	10.292
SO (Sondrio)	3.776	8.458	4.375
VA (Varese)	22.118	30.376	18.815
LOMBARDIA	274.225	335.334	196.464
BZ (Bolzano)	8.603	16.157	10.822
TN (Trento)	11.887	16.852	10.630
TRENTINO A.A.	20.490	33.009	21.452
BL (Belluno)	4.942	6.980	4.765
PD (Padova)	20.801	29.793	18.095
RO (Rovigo)	4.680	7.623	5.143
TV (Treviso)	17.996	30.061	19.350
VE (Venezia)	14.419	21.202	13.772
VR (Verona)	21.223	29.821	19.454
VI (Vicenza)	17.893	31.182	19.109
VENETO	101.954	156.662	99.687
GO (Gorizia)	2.749	3.527	3.599
PN (Pordenone)	6.860	10.745	7.906
TS (Trieste)	4.179	6.014	3.949
UD (Udine)	11.666	19.832	12.774
FRIULI V.G.	25.454	40.117	28.229

GE (Genova)	15.233	25.642	12.389
IM (Imperia)	3.732	6.603	3.380
SP (La Spezia)	5.119	7.144	3.492
SV (Savona)	5.702	9.269	4.649
LIGURIA	29.786	48.658	23.911
BO (Bologna)	26.331	29.939	16.597
FE (Ferrara)	8.421	10.294	7.537
FO (Forlì)	8.601	10.734	6.928
MO (Modena)	16.679	23.489	13.135
PR (Parma)	10.702	13.441	8.397
PC (Piacenza)	6.478	9.828	5.419
RA (Ravenna)	9.114	12.764	8.186
RE (Reggio Emilia)	16.154	19.143	10.929
RN (Rimini)	6.629	9.295	5.746
EMILIA ROMAGNA	109.109	138.928	82.874
AR (Arezzo)	7.417	13.201	5.970
FI (Firenze)	64.396	36.601	18.467
GR (Grosseto)	4.207	7.740	3.998
LI (Livorno)	8.428	10.022	5.169
LU (Lucca)	10.772	13.427	6.818
MS (Massa Carrara)	4.923	6.655	3.677
PI (Pisa)	11.678	11.476	6.475
PT (Pistoia)	7.950	11.388	6.873
PO (Prato)	7.424	8.876	4.035
SI (Siena)	7.884	9.227	4.787
TOSCANA	135.079	128.613	66.270
PG (Perugia)	13.975	24.738	11.940
TR (Terni)	4.282	8.604	3.986
UMBRIA	18.257	33.342	15.926
AN (Ancona)	10.705	14.819	9.273
AP (Ascoli Piceno)	3.925	6.489	3.763
FM (Fermo)	2.812	4.964	3.062
MC (Macerata)	5.760	11.245	6.040
PU (Pesaro e Urbino)	7.931	9.794	4.742
MARCHE	31.133	47.311	26.879
FR (Frosinone)	6.949	19.944	7.630
LT (Latina)	8.199	20.786	9.085
RI (Rieti)	2.223	4.436	2.670
RM (Roma)	229.762	175.160	79.996
VT (Viterbo)	5.212	11.023	5.535
LAZIO	252.345	231.349	104.915
AQ (L'Aquila)	5.584	9.549	5.058
CH (Chieti)	6.188	13.344	5.917
PE (Pescara)	6.120	10.668	4.835
TE (Teramo)	5.546	10.608	5.137
ABRUZZO	23.438	44.169	20.947

CB (Campobasso)	2.283	8.022	3.296
IS (Isernia)	1.034	3.398	1.364
MOLISE	3.317	11.420	4.660
AV (Avellino)	4.487	14.150	6.630
BN (Benevento)	2.911	9.639	4.384
CE (Caserta)	9.344	33.619	14.116
NA (Napoli)	29.328	118.179	41.796
SA (Salerno)	10.658	41.030	16.368
CAMPANIA	56.728	216.617	83.294
BA (Bari)	15.188	47.159	21.324
BT (Barletta Andria Trani)	2.760	12.586	6.255
BR (Brindisi)	3.579	18.243	7.593
FG (Foggia)	4.524	23.023	9.726
LE (Lecce)	8.900	27.969	14.779
TA (Taranto)	5.589	22.570	9.492
PUGLIA	40.540	151.551	69.169
MT (Matera)	2.028	7.416	2.877
PZ (Potenza)	3.508	11.671	5.109
BASILICATA	5.536	19.088	7.986
CZ (Catanzaro)	5.222	11.818	4.131
CS (Cosenza)	7.836	22.137	8.049
KR (Crotone)	1.429	4.170	1.730
RC (Reggio Calabria)	5.967	18.001	5.634
VV (Vibo Valentia)	1.696	4.365	1.693
CALABRIA	22.150	60.492	21.237
AG (Agrigento)	3.975	15.169	6.094
CL (Caltanissetta)	2.451	8.540	3.545
CT (Catania)	11.768	42.096	13.546
EN (Enna)	1.142	5.262	2.371
ME (Messina)	7.847	19.497	7.784
PA (Palermo)	21.179	36.605	15.175
RG (Ragusa)	4.083	12.841	3.641
SR (Siracusa)	4.926	13.665	5.804
TP (Trapani)	4.562	15.429	6.141
SICILIA	61.933	169.104	64.102
CA (Cagliari)	8.817	21.280	7.660
CI (Carbonia-Iglesias)	1.982	4.001	1.766
NU (Nuoro)	1.808	4.802	2.185
OG (Ogliastra)	561	1.595	787
OR (Oristano)	1.903	4.901	2.250
OT (Olbia-Tempio)	2.625	5.064	2.287
SS (Sassari)	5.299	10.264	4.609
VS (Medio Campidano)	952	2.596	1.312
SARDEGNA	23.947	54.503	22.857
ITALIA	1.381.632	2.104.147	1.050.964