



*Automobile Club Italia*

# ***AUTO - TREND***

*Analisi statistica sulle tendenze del mercato auto in Italia*

*Settembre 2012*

A cura di: AREA STATISTICA  
DIREZIONE STUDI E RICERCHE

# PRESENTAZIONE

L'evoluzione tecnologica e la sempre più accentuata globalizzazione dei mercati impone la necessità di disporre di informazioni immediate e precise, che descrivano i principali fenomeni, sia dal punto di vista fisico che economico.

L'ACI, per soddisfare le continue e pressanti richieste di dati sul mondo dell'automobile, ha raccolto l'invito degli operatori del settore e ha realizzato un bollettino mensile di statistiche "AUTO-TREND".

I dati riguardanti i fenomeni descritti nei 4 mesi precedenti la data di pubblicazione, riportati in corsivo nelle tabelle, essendo desunti da rilevazioni giornaliere sugli archivi informatici dell'ACI, debbono ritenersi provvisori.

E' pertanto possibile uno scostamento fisiologico, che solo in alcuni casi potrà raggiungere il 5%, rispetto al consolidamento dei dati stessi ottenuto dalle successive verifiche.

L'ACI si augura di aver dato un ulteriore, importante contributo di conoscenza e di valutazione del mercato.

# INDICE

	Pag.	
Indice	1	
Nota informativa	3	
Analisi delle tendenze	5	
Grafico 1	6	
Tabella 1	Prime iscrizioni autovetture nuove di fabbrica	7
Tabella 2	Prime iscrizioni veicoli trasporto merci nuovi di fabbrica	7
Tabella 3	Prime iscrizioni motocicli nuovi di fabbrica	8
Tabella 4	Prime iscrizioni altri veicoli nuovi di fabbrica	8
Tabella 5	Prime iscrizioni totale veicoli nuovi di fabbrica	9
Grafico 2	Prime iscrizioni totale veicoli nuovi di fabbrica	9
Tabella 6	Passaggi di proprietà autovetture	10
Tabella 7	Passaggi di proprietà veicoli trasporto merci	10
Tabella 8	Passaggi di proprietà motocicli	11
Tabella 9	Passaggi di proprietà altri veicoli	11
Tabella 10	Passaggi di proprietà totale veicoli	12
Grafico 3	Passaggi di proprietà totale veicoli	12
Tabella 11	Minivolture autovetture	13
Tabella 12	Minivolture veicoli trasporto merci	13
Tabella 13	Minivolture motocicli	14
Tabella 14	Minivolture altri veicoli	14
Tabella 15	Minivolture totale veicoli	15
Grafico 4	Minivolture totale veicoli	15
Tabella 16	Passaggi di proprietà autovetture al netto delle minivolture	16
Tabella 17	Passaggi di proprietà veicoli trasporto merci al netto delle minivolture	16
Tabella 18	Passaggi di proprietà motocicli al netto delle minivolture	17
Tabella 19	Passaggi di proprietà altri veicoli al netto delle minivolture	17
Tabella 20	Passaggi di proprietà totale veicoli al netto delle minivolture	18
Grafico 5	Passaggi di proprietà totale veicoli al netto delle minivolture	18
Tabella 21	Radiazioni autovetture	19
Tabella 22	Radiazioni veicoli trasporto merci	19
Tabella 23	Radiazioni motocicli	20
Tabella 24	Radiazioni altri veicoli	20
Tabella 25	Radiazioni totale veicoli	21
Grafico 6	Radiazioni totale veicoli	21
Tabella 26	Saldo prime iscrizioni - radiazioni (autovetture)	22
Tabella 27	Rapporto prime iscrizioni/radiazioni (autovetture)	22
Tabella 28	Saldo prime iscrizioni - radiazioni (veicoli trasporto merci)	23
Tabella 29	Rapporto prime iscrizioni/radiazioni (veicoli trasporto merci)	23
Tabella 30	Saldo prime iscrizioni - radiazioni (motocicli)	24
Tabella 31	Rapporto prime iscrizioni/radiazioni (motocicli)	24
Tabella 32	Saldo prime iscrizioni - radiazioni (altri veicoli)	25
Tabella 33	Rapporto prime iscrizioni/radiazioni (altri veicoli)	25

Tabella 34	Saldo prime iscrizioni - radiazioni (totale veicoli)	26
Tabella 35	Rapporto prime iscrizioni/radiazioni (totale veicoli)	26
Tabella 36	Relazioni tra minivolture e passaggi di proprietà (autovetture)	27
Tabella 37	Relazioni tra minivolture e passaggi di proprietà (veicoli trasporto merci)	27
Tabella 38	Relazioni tra minivolture e passaggi di proprietà (motocicli)	28
Tabella 39	Relazioni tra minivolture e passaggi di proprietà (altri veicoli)	28
Tabella 40	Relazioni tra minivolture e passaggi di proprietà (totale veicoli)	29
Tabella 41	Rapporto passaggi netti di proprietà/prime iscrizioni (autovetture)	30
Tabella 42	Rapporto passaggi netti di proprietà/prime iscrizioni (veicoli trasporto merci)	30
Tabella 43	Rapporto passaggi netti di proprietà/prime iscrizioni (motocicli)	31
Tabella 44	Rapporto passaggi netti di proprietà/prime iscrizioni (altri veicoli)	31
Tabella 45	Rapporto passaggi netti di proprietà/prime iscrizioni (totale veicoli)	32
Grafico 7	Rapporto passaggi netti di proprietà/prime iscrizioni (totale veicoli)	32
<b>Inserto:</b>	<b>Cruscotto ACI - Autovetture</b>	<b>33-36</b>
Appendice	Formalità autovetture nelle province (agosto)	37-39
	Formalità autovetture nelle province (gennaio-agosto)	40-42

# NOTA INFORMATIVA

Il bollettino analizza i dati riguardanti l'andamento del mercato e gli eventi che lo caratterizzano: la nascita (prima iscrizione al PRA), i passaggi di proprietà e la cessazione dalla circolazione o radiazione.

Le tabelle illustrano in sequenza, per le principali categorie di veicoli, l'andamento dei seguenti eventi:

1. ISCRIZIONI DI VEICOLI NUOVI DI FABBRICA al P.R.A.:

Registrazione della prima iscrizione al PRA di un veicolo nuovo di fabbrica, da effettuare contestualmente al rilascio della Carta di circolazione.

2. PASSAGGI DI PROPRIETA':

Registrazione al PRA del trasferimento di proprietà di un veicolo, che deve avvenire contestualmente all'acquisto (D.P.R. 19/09/2000 n. 358) in applicazione dal 12/05/03.

3. MINIVOLTURE:

Registrazione al PRA di un passaggio di proprietà di un veicolo a favore di un concessionario, ai fini della rivendita a terzi. Tali dati sono stati disaggregati solo a partire dal 1998, anno in cui il fenomeno ha raggiunto valori significativi.

4. PASSAGGI DI PROPRIETA' AL NETTO DELLE MINIVOLTURE:

Differenza tra punto 2 e punto 3

5. CESSAZIONI DALLA CIRCOLAZIONE (RADIAZIONI):

Registrazione al PRA della radiazione del veicolo, avvenuta per rottamazione, esportazione o altro (es.: veicoli abbandonati e rimossi dalle autorità). Da luglio 1998 questa formalità non viene più presentata (nel caso di rottamazione) dal proprietario del veicolo, ma dal titolare del centro autorizzato alla raccolta dei veicoli da rottamare. Dal momento della consegna del veicolo al demolitore (in forza del D. lgs. n. 149/2006 in vigore dal 27/04/06), lo stesso ha 30 giorni di tempo per presentare la formalità al PRA. Nel caso di rottamazione da incentivo il termine di presentazione formalità si riduce a 15 giorni (l. 296 del 27/12/2006)

Le diverse categorie di veicoli sono state sintetizzate in 5 grandi gruppi:

• AUTOVETTURE:

Sono i veicoli destinati al trasporto di persone, aventi al massimo nove posti, compreso quello del conducente;

• VEICOLI COMMERCIALI E INDUSTRIALI (trasporto merci):

Questo gruppo comprende gli autocarri per il trasporto merci, gli autoveicoli per i trasporti speciali, i trattori stradali o motrici per semirimorchi, i motocarri per il trasporto merci e i motocarri per i trasporti speciali;

• MOTOCICLI:

Sono i veicoli a due ruote, adibiti a trasporto persone con cilindrata superiore a 50 cc.

- **ALTRI VEICOLI**

Sono comprese tutte le categorie di veicoli non analizzate precedentemente (ad es. autobus, rimorchi, semirimorchi, ecc.);

- **TOTALE VEICOLI:**

La somma delle precedenti categorie.

La serie storica comprende gli anni 2010, 2011 e 2012 per il quale saranno da considerare "provvisori" i valori riferiti agli ultimi 4 mesi antecedenti la data di pubblicazione del bollettino (corsivo).

# ANALISI DELLE TENDENZE

*Agosto 2012* ha avuto lo stesso numero di giornate lavorative rispetto al corrispondente mese dell'anno precedente, è, pertanto, superfluo riportare anche la variazione in termini di media giornaliera.

Prosegue il forte calo per le *prime iscrizioni* di autovetture: ad agosto è stata rilevata una flessione del 23,5%, con 66.360 autovetture (si deve tornare indietro ad agosto del 1964 per trovare un valore simile) rispetto alle 86.703 dell'omologo mese del 2011. Dopo le lievi crescite osservate a giugno e luglio, inversione di trend per le prime iscrizioni di motocicli, con una variazione negativa del 16,4%, essendo state presentate 11.237 formalità contro le 13.444 di agosto 2011. Complessivamente, la dinamica delle prime iscrizioni di veicoli in genere ha mostrato una diminuzione del 23,6% (84.404 unità contro le 110.424 del 2011).

Tutto negativo il periodo gennaio-agosto dell'anno: -20,5% per le autovetture, -18% per i motocicli e -21,4% per tutti i veicoli.

C'è da evidenziare che proseguono i forti incrementi per le Province di Bolzano e Trento, che, anche nel mese di agosto, hanno riportato delle variazioni nettamente superiori al 100% (Bolzano +750,6%, Trento +354,4%), grazie alle agevolazioni fiscali, che hanno spinto le compagnie di autonoleggio a trasferire la sede legale in queste Province. Di conseguenza Firenze e Roma proseguono a far rilevare i risultati peggiori (rispettivamente -77,6% e -73,8% ad agosto), non potendo più usufruire di sconti sull'IPT abbastanza forti da spingere le società di noleggio ad immatricolare in queste Province, come accadeva fino a metà settembre dello scorso anno.

Prosegue, anche ad agosto, il decremento per i *passaggi di proprietà* di autovetture, depurati dalle minivolture (i trasferimenti temporanei a nome del concessionario in attesa della rivendita al cliente finale), che hanno fatto rilevare una variazione negativa del 6,9% rispetto ad agosto 2011. Flessione più pesante per i trasferimenti di autovetture al lordo delle minivolture, con una variazione mensile del 9,7% e 235.401 formalità contro le 260.678 di agosto 2011. In diminuzione anche le minivolture delle autovetture, che hanno fatto segnare una variazione negativa pari al 14,3%. Contrazione anche per le moto al netto delle minivolture, con una variazione mensile di -3,8%, essendo state presentate 38.566 pratiche contro le 40.108 di agosto 2011; i veicoli in genere, sempre al netto delle minivolture, hanno fatto registrare la stessa diminuzione delle auto, pari al 6,9%.

Riguardo ai volumi numerici globali in assoluto, si riscontra che i passaggi di proprietà, depurati dall'effetto distorsivo delle minivolture, sono stati 151.557 per le sole autovetture e 213.090 per tutti i veicoli (nel mese di agosto 2011 furono, rispettivamente, 162.799 e 228.824).

Per ogni 100 autovetture nuove ne sono state vendute 228 usate nel mese di agosto (l'esplosione di tale indice è dovuta al crollo delle prime iscrizioni) e 169 nel periodo gennaio-agosto.

Fino ad agosto 2012 sono state rilevate flessioni dell'11,2% sia per le autovetture che per i veicoli nel complesso e del 10% per i motocicli.

Altro buon risultato anche ad agosto per le *radiazioni* di autovetture rispetto allo stesso mese dell'anno precedente: hanno fatto rilevare una crescita pari al 5,6%, con 83.681 pratiche contro le 79.272 di agosto 2011. Il tasso unitario di sostituzione è stato pari ad 1,26 nel mese di agosto (ogni 100 auto iscritte ne sono state radiate 126, anche questo è un valore anomalo per agosto, ma è motivato sempre dal numero basso delle iscrizioni e dal buon andamento delle radiazioni) ed a 0,97 nei primi otto mesi. Aumento per le radiazioni dei motocicli, con un incremento del 9,3% e 7.848 motocicli radiati contro i 7.181 di agosto 2011. Per i veicoli in genere è stato rilevato un incremento pari a +6,6%, con 100.413 radiazioni rispetto alle 94.172 del corrispondente mese del 2011.

Da gennaio ad agosto 2012 sono state registrate crescite dell'1,5% per le autovetture, dell'11,2% per i motocicli e del 3,1% per tutti i veicoli.

L'andamento positivo delle radiazioni degli ultimi mesi è dovuto, in particolar modo, alla buona performance rilevata nelle radiazioni per esportazione: questa pratica è sempre esistita con trend altalenante, ma negli ultimi mesi è aumentata l'incidenza delle esportazioni autovetture sul totale delle radiazioni (si è arrivati quasi al 40%) e la crescita fino ad agosto sullo stesso periodo del 2011 si attesta sul 17%. Inoltre le demolizioni sempre per le auto da gennaio ad agosto 2012 sono diminuite del 4,8%, pertanto la crescita delle radiazioni totali è da attribuirsi totalmente all'incremento delle esportazioni.

# FORMALITA' P.R.A. RELATIVE ALLE AUTOVETTURE

Grafico 1

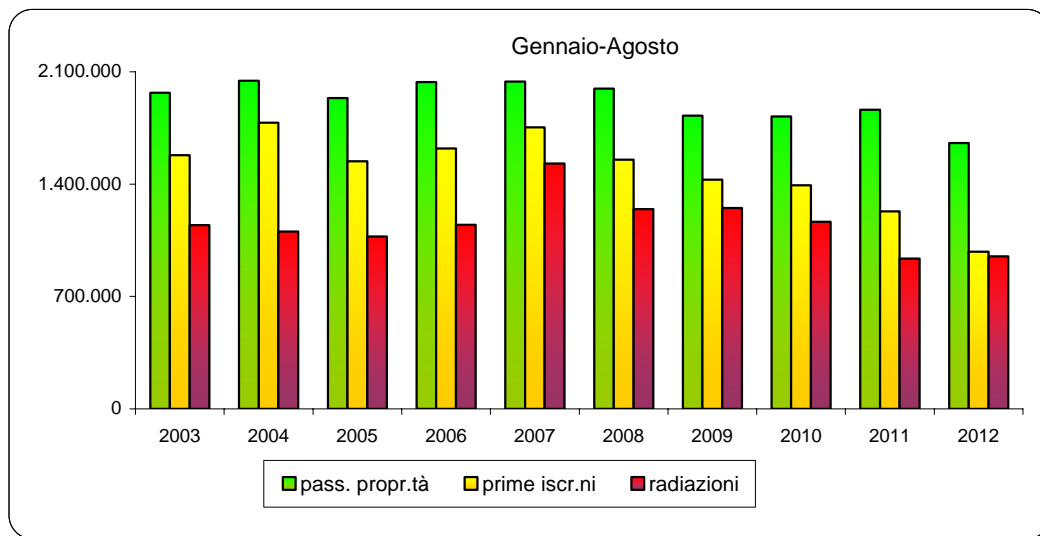
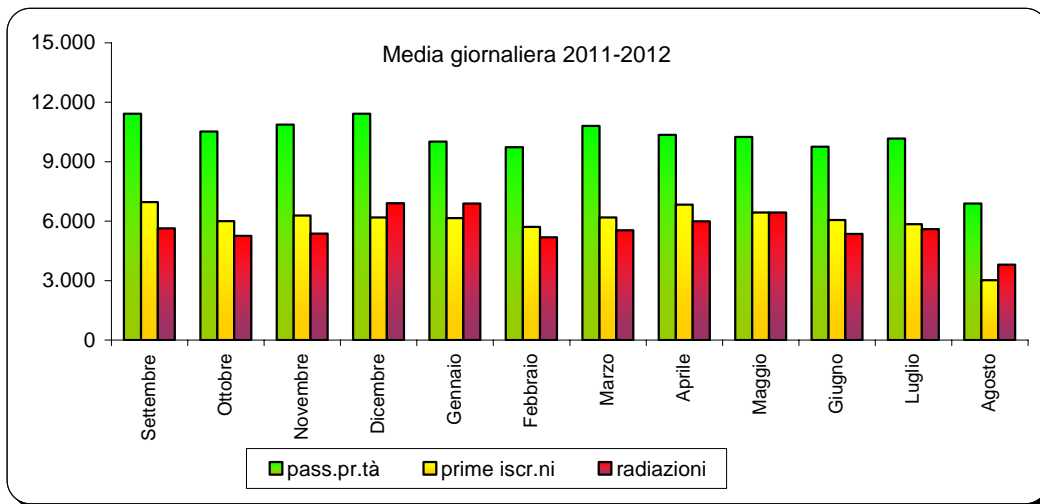
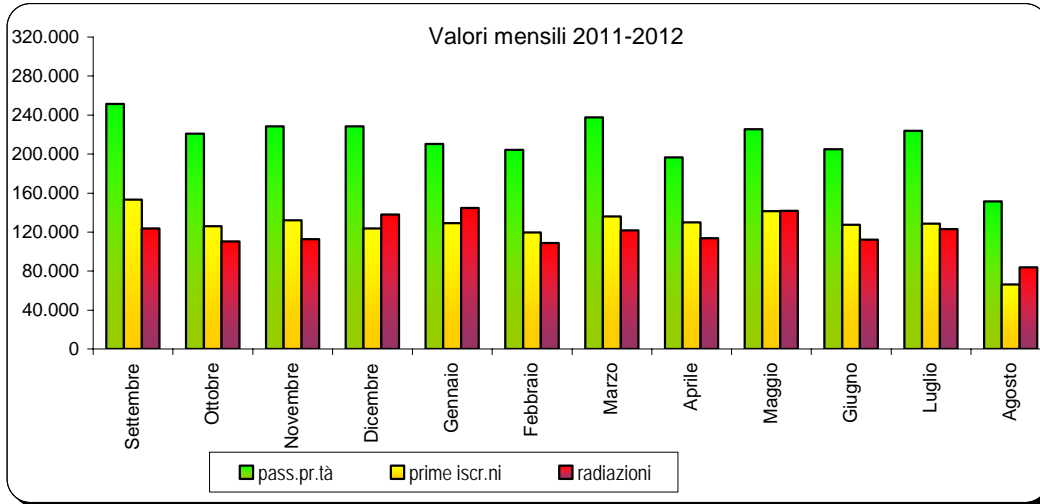



## PRIME ISCRIZIONI AUTOVETTURE NUOVE DI FABBRICA

Tabella 1

MESI	2010	2011		2012	
	Val. assol.	Val. assol.	D % 11/10	Val. assol.	D % 12/11
Gennaio	204.977	160.493	-21,7	129.252	-19,5
Febbraio	197.056	154.192	-21,8	119.753	-22,3
Marzo	231.128	176.411	-23,7	135.989	-22,9
Aprile	169.534	159.195	-6,1	129.927	-18,4
Maggio	170.191	171.765	0,9	141.543	-17,6
Giugno	168.633	166.246	-1,4	127.355	-23,4
Luglio	169.986	155.255	-8,7	128.542	-17,2
Agosto	80.418	86.703	7,8	66.360	-23,5
Settembre	155.791	153.127	-1,7		
Ottobre	144.796	125.991	-13,0		
Novembre	144.098	131.918	-8,5		
Dicembre	135.462	123.715	-8,7		
TOTALE	1.972.070	1.765.011	-10,5		

## PRIME ISCRIZIONI VEICOLI TRASPORTO MERCI NUOVI DI FABBRICA

Tabella 2

MESI	2010	2011		2012	
	Val. assol.	Val. assol.	D % 11/10	Val. assol.	D % 12/11
Gennaio	17.228	15.200	-11,8	11.741	-22,8
Febbraio	19.450	16.422	-15,6	12.437	-24,3
Marzo	27.997	18.498	-33,9	12.533	-32,2
Aprile	16.106	18.903	17,4	10.954	-42,1
Maggio	17.059	23.862	39,9	12.931	-45,8
Giugno	16.164	18.049	11,7	10.879	-39,7
Luglio	17.044	15.723	-7,8	11.586	-26,3
Agosto	8.354	9.203	10,2	6.012	-34,7
Settembre	15.345	17.315	12,8		
Ottobre	15.165	12.441	-18,0		
Novembre	18.164	14.750	-18,8		
Dicembre	16.987	15.065	-11,3		
TOTALE	205.063	195.431	-4,7		

## PRIME ISCRIZIONI MOTOCICLI NUOVI DI FABBRICA

Tabella 3

MESI	2010	2011		2012	
	Val. assol.	Val. assol.	D % 11/10	Val. assol.	D % 12/11
Gennaio	20.325	13.501	-33,6	12.139	-10,1
Febbraio	17.717	17.931	1,2	11.425	-36,3
Marzo	36.047	27.667	-23,2	26.562	-4,0
Aprile	42.968	35.705	-16,9	21.922	-38,6
Maggio	38.902	37.730	-3,0	24.801	-34,3
Giugno	39.131	31.959	-18,3	32.085	0,4
Luglio	38.632	29.663	-23,2	29.968	1,0
Agosto	15.064	13.444	-10,8	11.237	-16,4
Settembre	22.551	19.775	-12,3		
Ottobre	14.922	13.676	-8,4		
Novembre	15.024	8.561	-43,0		
Dicembre	6.920	5.822	-15,9		
TOTALE	308.203	255.434	-17,1		

## PRIME ISCRIZIONI ALTRI VEICOLI NUOVI DI FABBRICA

Tabella 4

MESI	2010	2011		2012	
	Val. assol.	Val. assol.	D % 11/10	Val. assol.	D % 12/11
Gennaio	1.344	1.351	0,5	1.043	-22,8
Febbraio	1.316	1.622	23,3	1.066	-34,3
Marzo	1.336	1.916	43,4	1.308	-31,7
Aprile	1.658	1.799	8,5	1.471	-18,2
Maggio	1.801	1.955	8,6	1.438	-26,4
Giugno	1.834	1.817	-0,9	1.446	-20,4
Luglio	1.966	2.003	1,9	1.311	-34,5
Agosto	1.168	1.074	-8,0	795	-26,0
Settembre	1.892	2.700	42,7		
Ottobre	1.781	1.011	-43,2		
Novembre	1.759	1.167	-33,7		
Dicembre	1.310	1.171	-10,6		
TOTALE	19.165	19.586	2,2		

## PRIME ISCRIZIONI TOTALE VEICOLI NUOVI DI FABBRICA

Tabella 5

MESI	2010	2011		2012	
	Val. assol.	Val. assol.	D % 11/10	Val. assol.	D % 12/11
Gennaio	243.874	190.545	-21,9	154.175	-19,1
Febbraio	235.539	190.167	-19,3	144.681	-23,9
Marzo	296.508	224.492	-24,3	176.392	-21,4
Aprile	230.266	215.602	-6,4	164.274	-23,8
Maggio	227.953	235.312	3,2	180.713	-23,2
Giugno	225.762	218.071	-3,4	171.765	-21,2
Luglio	227.628	202.644	-11,0	171.407	-15,4
Agosto	105.004	110.424	5,2	84.404	-23,6
Settembre	195.579	192.917	-1,4		
Ottobre	176.664	153.119	-13,3		
Novembre	179.045	156.396	-12,6		
Dicembre	160.679	145.773	-9,3		
TOTALE	2.504.501	2.235.462	-10,7		

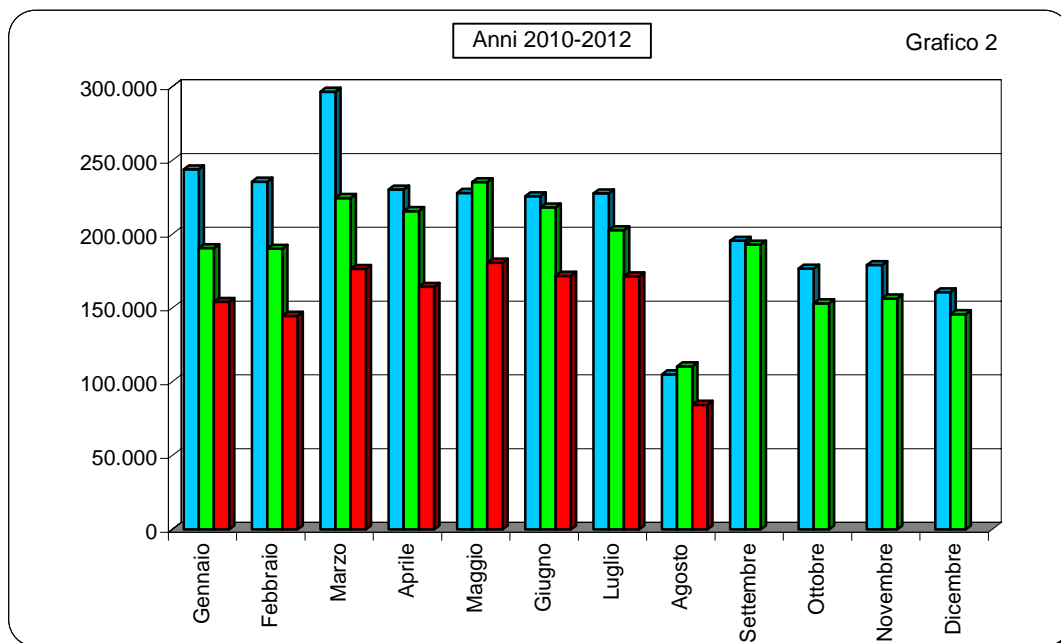

## PASSAGGI DI PROPRIETA' AUTOVETTURE

Tabella 6

MESI	2010	2011		2012	
	Val. assol.	Val. assol.	D % 11/10	Val. assol.	D % 12/11
Gennaio	331.922	369.551	11,3	355.033	-3,9
Febbraio	372.108	415.771	11,7	343.205	-17,5
Marzo	439.639	455.278	3,6	396.301	-13,0
Aprile	419.728	409.718	-2,4	331.303	-19,1
Maggio	389.958	423.693	8,7	385.679	-9,0
Giugno	373.288	388.134	4,0	338.112	-12,9
Luglio	398.940	386.468	-3,1	357.843	-7,4
Agosto	232.718	260.678	12,0	235.401	-9,7
Settembre	389.539	402.110	3,2		
Ottobre	410.599	379.883	-7,5		
Novembre	422.408	397.454	-5,9		
Dicembre	418.114	391.962	-6,3		
TOTALE	4.598.961	4.680.700	1,8		

## PASSAGGI DI PROPRIETA' VEICOLI TRASPORTO MERCI

Tabella 7

MESI	2010	2011		2012	
	Val. assol.	Val. assol.	D % 11/10	Val. assol.	D % 12/11
Gennaio	50.018	52.802	5,6	51.117	-3,2
Febbraio	56.487	59.805	5,9	50.028	-16,3
Marzo	65.323	64.871	-0,7	56.886	-12,3
Aprile	60.822	57.191	-6,0	47.144	-17,6
Maggio	58.531	65.356	11,7	54.845	-16,1
Giugno	55.777	59.735	7,1	49.337	-17,4
Luglio	58.306	56.905	-2,4	50.915	-10,5
Agosto	32.114	37.320	16,2	30.209	-19,1
Settembre	54.252	58.890	8,5		
Ottobre	58.249	51.052	-12,4		
Novembre	60.283	54.830	-9,0		
Dicembre	58.097	52.866	-9,0		
TOTALE	668.259	671.623	0,5		

## PASSAGGI DI PROPRIETA' MOTOCICLI

Tabella 8

MESI	2010	2011		2012	
	Val. assol.	Val. assol.	D % 11/10	Val. assol.	D % 12/11
Gennaio	31.138	32.683	5,0	33.075	1,2
Febbraio	38.036	43.848	15,3	32.904	-25,0
Marzo	57.291	57.417	0,2	59.564	3,7
Aprile	72.576	72.899	0,4	58.394	-19,9
Maggio	72.457	81.309	12,2	69.834	-14,1
Giugno	75.071	75.115	0,1	67.585	-10,0
Luglio	80.102	72.862	-9,0	73.182	0,4
Agosto	43.206	44.993	4,1	43.567	-3,2
Settembre	59.233	58.684	-0,9		
Ottobre	50.280	51.036	1,5		
Novembre	41.163	39.644	-3,7		
Dicembre	32.503	33.032	1,6		
TOTALE	653.056	663.522	1,6		

## PASSAGGI DI PROPRIETA' ALTRI VEICOLI

Tabella 9

MESI	2010	2011		2012	
	Val. assol.	Val. assol.	D % 11/10	Val. assol.	D % 12/11
Gennaio	4.806	5.107	6,3	4.669	-8,6
Febbraio	5.715	5.846	2,3	5.157	-11,8
Marzo	6.245	6.407	2,6	5.872	-8,4
Aprile	6.269	6.148	-1,9	4.456	-27,5
Maggio	6.110	6.581	7,7	5.472	-16,9
Giugno	6.284	6.415	2,1	5.265	-17,9
Luglio	6.345	5.628	-11,3	5.227	-7,1
Agosto	3.706	4.341	17,1	3.209	-26,1
Settembre	5.917	7.814	32,1		
Ottobre	5.586	4.658	-16,6		
Novembre	5.695	4.833	-15,1		
Dicembre	5.556	4.856	-12,6		
TOTALE	68.234	68.634	0,6		

## PASSAGGI DI PROPRIETA' TOTALE VEICOLI

Tabella 10

MESI	2010	2011		2012	
	Val. assol.	Val. assol.	D % 11/10	Val. assol.	D % 12/11
Gennaio	417.884	460.143	10,1	443.894	-3,5
Febbraio	472.346	525.270	11,2	431.294	-17,9
Marzo	568.498	583.973	2,7	518.623	-11,2
Aprile	559.395	545.956	-2,4	441.297	-19,2
Maggio	527.056	576.939	9,5	515.830	-10,6
Giugno	510.420	529.399	3,7	460.299	-13,1
Luglio	543.693	521.863	-4,0	487.167	-6,6
Agosto	311.744	347.332	11,4	312.386	-10,1
Settembre	508.941	527.498	3,6		
Ottobre	524.714	486.629	-7,3		
Novembre	529.549	496.761	-6,2		
Dicembre	514.270	482.716	-6,1		
<b>TOTALE</b>	<b>5.988.510</b>	<b>6.084.479</b>	<b>1,6</b>		

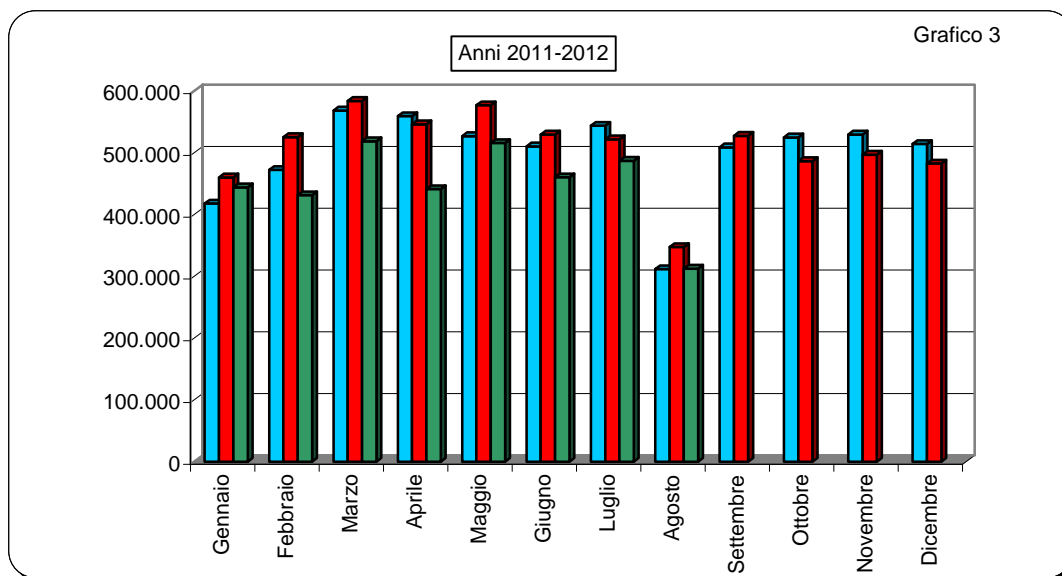

## MINIVOLTURE AUTOVETTURE

Tabella 11

MESI	2010	2011		2012	
	Val. assol.	Val. assol.	D % 11/10	Val. assol.	D % 12/11
Gennaio	127.009	144.673	13,9	144.681	0,0
Febbraio	134.714	171.039	27,0	138.755	-18,9
Marzo	174.298	185.869	6,6	158.730	-14,6
Aprile	171.935	169.252	-1,6	134.704	-20,4
Maggio	152.819	170.734	11,7	160.168	-6,2
Giugno	141.440	153.044	8,2	133.195	-13,0
Luglio	150.767	153.819	2,0	134.004	-12,9
Agosto	83.810	97.879	16,8	83.844	-14,3
Settembre	147.032	150.665	2,5		
Ottobre	164.932	158.984	-3,6		
Novembre	175.453	169.104	-3,6		
Dicembre	171.923	163.422	-4,9		
TOTALE	1.796.132	1.888.484	5,1		

## MINIVOLTURE VEICOLI TRASPORTO MERCI

Tabella 12

MESI	2010	2011		2012	
	Val. assol.	Val. assol.	D % 11/10	Val. assol.	D % 12/11
Gennaio	15.352	17.688	15,2	18.531	4,8
Febbraio	16.404	19.736	20,3	17.708	-10,3
Marzo	20.419	22.186	8,7	19.517	-12,0
Aprile	19.868	19.360	-2,6	16.204	-16,3
Maggio	18.836	24.144	28,2	19.829	-17,9
Giugno	17.740	22.377	26,1	16.709	-25,3
Luglio	19.348	21.587	11,6	17.493	-19,0
Agosto	10.480	14.705	40,3	9.649	-34,4
Settembre	17.688	18.366	3,8		
Ottobre	19.874	20.597	3,6		
Novembre	20.087	20.842	3,8		
Dicembre	19.754	19.337	-2,1		
TOTALE	215.850	240.925	11,6		

## MINIVOLTURE MOTOCICLI

Tabella 13

MESI	2010	2011		2012	
	Val. assol.	Val. assol.	D % 11/10	Val. assol.	D % 12/11
Gennaio	3.977	4.152	4,4	4.673	12,5
Febbraio	4.541	5.059	11,4	4.463	-11,8
Marzo	6.169	6.076	-1,5	7.083	16,6
Aprile	7.204	7.210	0,1	6.646	-7,8
Maggio	6.917	7.927	14,6	7.465	-5,8
Giugno	7.140	7.037	-1,4	6.897	-2,0
Luglio	8.432	7.790	-7,6	7.968	2,3
Agosto	4.760	4.885	2,6	5.001	2,4
Settembre	6.414	6.653	3,7		
Ottobre	5.647	5.963	5,6		
Novembre	4.820	4.655	-3,4		
Dicembre	3.954	4.271	8,0		
TOTALE	69.975	71.678	2,4		

## MINIVOLTURE ALTRI VEICOLI

Tabella 14

MESI	2010	2011		2012	
	Val. assol.	Val. assol.	D % 11/10	Val. assol.	D % 12/11
Gennaio	1.116	1.333	19,4	1.197	-10,2
Febbraio	1.337	1.480	10,7	1.420	-4,1
Marzo	1.346	1.618	20,2	1.556	-3,8
Aprile	1.613	1.463	-9,3	1.146	-21,7
Maggio	1.416	1.671	18,0	1.515	-9,3
Giugno	1.374	1.497	9,0	1.284	-14,2
Luglio	1.519	1.497	-1,4	1.469	-1,9
Agosto	711	1.039	46,1	802	-22,8
Settembre	1.461	1.358	-7,0		
Ottobre	1.463	1.413	-3,4		
Novembre	1.397	1.401	0,3		
Dicembre	1.299	1.363	4,9		
TOTALE	16.052	17.133	6,7		



## MINIVOLTURE TOTALE VEICOLI

Tabella 15

MESI	2010	2011		2012	
	Val. assol.	Val. assol.	D % 09/08	Val. assol.	D % 10/09
Gennaio	147.454	167.846	13,8	169.082	0,7
Febbraio	156.996	197.314	25,7	162.346	-17,7
Marzo	202.232	215.749	6,7	186.886	-13,4
Aprile	200.620	197.285	-1,7	158.700	-19,6
Maggio	179.988	204.476	13,6	188.977	-7,6
Giugno	167.694	183.955	9,7	158.085	-14,1
Luglio	180.066	184.693	2,6	160.934	-12,9
Agosto	99.761	118.508	18,8	99.296	-16,2
Settembre	172.595	177.042	2,6		
Ottobre	191.916	186.957	-2,6		
Novembre	201.757	196.002	-2,9		
Dicembre	196.930	188.393	-4,3		
<b>TOTALE</b>	<b>2.098.009</b>	<b>2.218.220</b>	<b>5,7</b>		

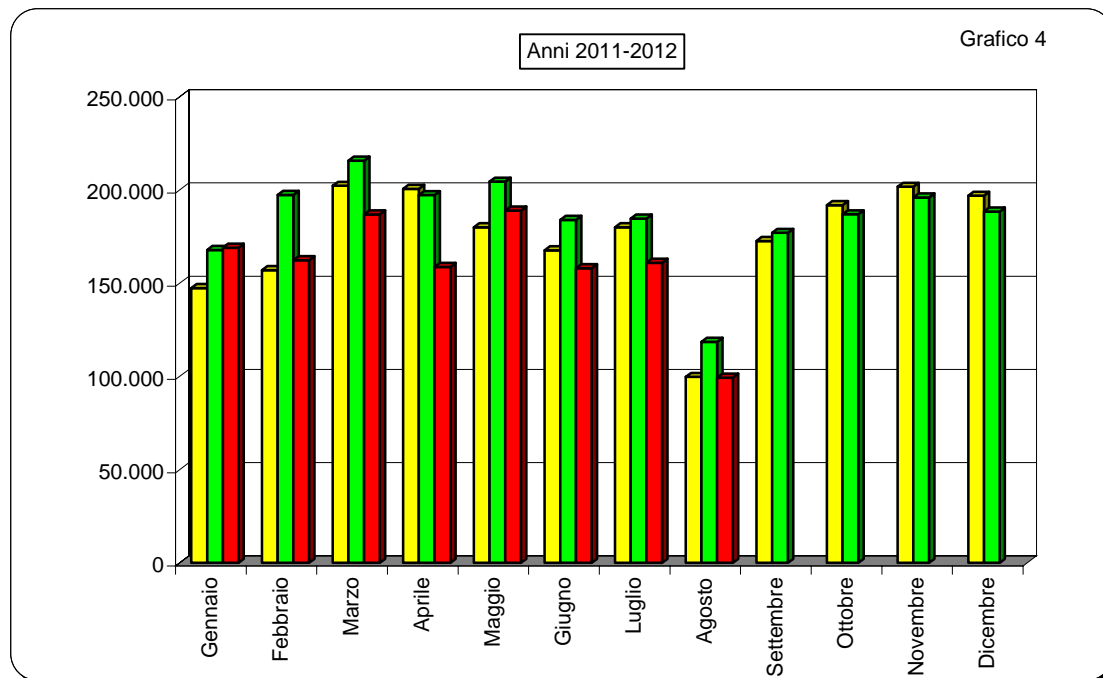

**PASSAGGI DI PROPRIETA' AUTOVETTURE AL NETTO DELLE  
MINIVOLTURE**

Tabella 16

MESI	2010	2011		2012	
	Val. assol.	Val. assol.	D % 11/10	Val. assol.	D % 12/11
Gennaio	204.913	224.878	9,7	210.352	-6,5
Febbraio	237.394	244.732	3,1	204.450	-16,5
Marzo	265.341	269.409	1,5	237.571	-11,8
Aprile	247.793	240.466	-3,0	196.599	-18,2
Maggio	237.139	252.959	6,7	225.511	-10,9
Giugno	231.848	235.090	1,4	204.917	-12,8
Luglio	248.173	232.649	-6,3	223.839	-3,8
Agosto	148.908	162.799	9,3	151.557	-6,9
Settembre	242.507	251.445	3,7		
Ottobre	245.667	220.899	-10,1		
Novembre	246.955	228.350	-7,5		
Dicembre	246.191	228.540	-7,2		
TOTALE	2.802.829	2.792.216	-0,4		

**PASSAGGI DI PROPRIETA' VEICOLI MERCI AL NETTO DELLE  
MINIVOLTURE**

Tabella 17

MESI	2010	2011		2012	
	Val. assol.	Val. assol.	D % 11/10	Val. assol.	D % 12/11
Gennaio	34.666	35.114	1,3	32.586	-7,2
Febbraio	40.083	40.069	0,0	32.320	-19,3
Marzo	44.904	42.685	-4,9	37.369	-12,5
Aprile	40.954	37.831	-7,6	30.940	-18,2
Maggio	39.695	41.212	3,8	35.016	-15,0
Giugno	38.037	37.358	-1,8	32.628	-12,7
Luglio	38.958	35.318	-9,3	33.422	-5,4
Agosto	21.634	22.615	4,5	20.560	-9,1
Settembre	36.564	40.524	10,8		
Ottobre	38.375	30.455	-20,6		
Novembre	40.196	33.988	-15,4		
Dicembre	38.343	33.529	-12,6		
TOTALE	452.409	430.698	-4,8		

## PASSAGGI DI PROPRIETA' MOTOCICLI AL NETTO DELLE MINIVOLTURE

Tabella 18

MESI	2010	2011		2012	
	Val. assol.	Val. assol.	D % 11/10	Val. assol.	D % 12/11
Gennaio	27.161	28.531	5,0	28.402	-0,5
Febbraio	33.495	38.789	15,8	28.441	-26,7
Marzo	51.122	51.341	0,4	52.481	2,2
Aprile	65.372	65.689	0,5	51.748	-21,2
Maggio	65.540	73.382	12,0	62.369	-15,0
Giugno	67.931	68.078	0,2	60.688	-10,9
Luglio	71.670	65.072	-9,2	65.214	0,2
Agosto	38.446	40.108	4,3	38.566	-3,8
Settembre	52.819	52.031	-1,5		
Ottobre	44.633	45.073	1,0		
Novembre	36.343	34.989	-3,7		
Dicembre	28.549	28.761	0,7		
TOTALE	583.081	591.844	1,5		

## PASSAGGI DI PROPRIETA' ALTRI VEICOLI AL NETTO DELLE MINIVOLTURE

Tabella 19

MESI	2010	2011		2012	
	Val. assol.	Val. assol.	D % 11/10	Val. assol.	D % 12/11
Gennaio	3.690	3.774	2,3	3.472	-8,0
Febbraio	4.378	4.366	-0,3	3.737	-14,4
Marzo	4.899	4.789	-2,2	4.316	-9,9
Aprile	4.656	4.685	0,6	3.310	-29,3
Maggio	4.694	4.910	4,6	3.957	-19,4
Giugno	4.910	4.918	0,2	3.981	-19,1
Luglio	4.826	4.131	-14,4	3.758	-9,0
Agosto	2.995	3.302	10,3	2.407	-27,1
Settembre	4.456	6.456	44,9		
Ottobre	4.123	3.245	-21,3		
Novembre	4.298	3.432	-20,1		
Dicembre	4.257	3.493	-17,9		
TOTALE	52.182	51.501	-1,3		

## PASSAGGI DI PROPRIETA' TOTALE VEICOLI AL NETTO DELLE MINIVOLTURE

Tabella 20

MESI	2010	2011		2012	
	Val. assol.	Val. assol.	D % 09/08	Val. assol.	D % 10/09
Gennaio	270.430	292.297	8,1	274.812	-6,0
Febbraio	315.350	327.956	4,0	268.948	-18,0
Marzo	366.266	368.224	0,5	331.737	-9,9
Aprile	358.775	348.671	-2,8	282.597	-19,0
Maggio	347.068	372.463	7,3	326.853	-12,2
Giugno	342.726	345.444	0,8	302.214	-12,5
Luglio	363.627	337.170	-7,3	326.233	-3,2
Agosto	211.983	228.824	7,9	213.090	-6,9
Settembre	336.346	350.456	4,2		
Ottobre	332.798	299.672	-10,0		
Novembre	327.792	300.759	-8,2		
Dicembre	317.340	294.323	-7,3		
<b>TOTALE</b>	<b>3.890.501</b>	<b>3.866.259</b>	<b>-0,6</b>		

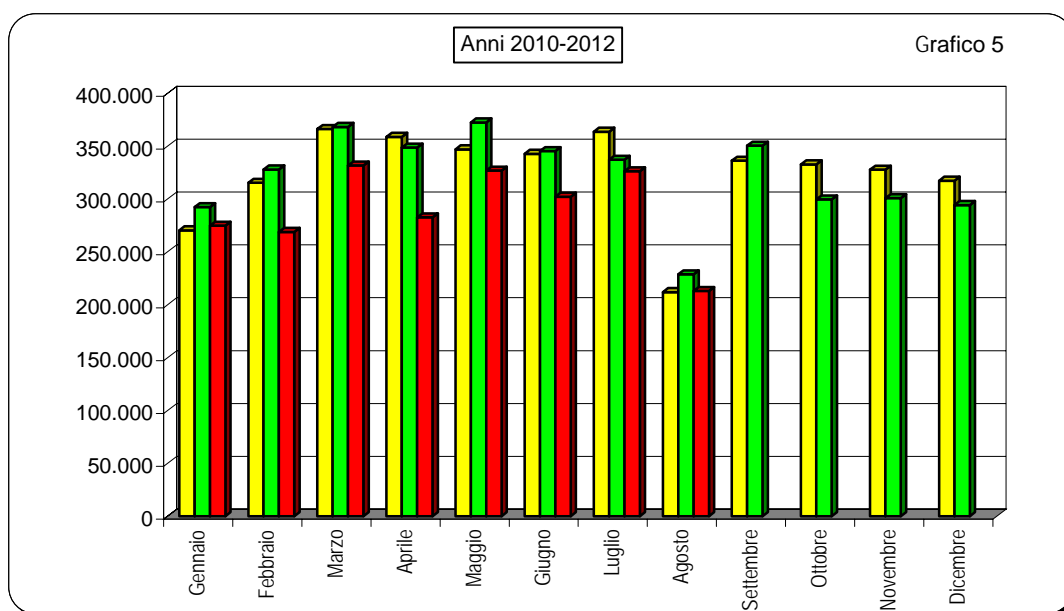

## RADIAZIONI AUTOVETTURE

Tabella 21

MESI	2010	2011		2012	
	Val. assol.	Val. assol.	D % 11/10	Val. assol.	D % 12/11
Gennaio	191.550	140.654	-26,6	144.724	2,9
Febbraio	171.283	119.156	-30,4	108.735	-8,7
Marzo	192.547	124.026	-35,6	121.804	-1,8
Aprile	153.412	119.290	-22,2	113.708	-4,7
Maggio	131.931	132.135	0,2	141.848	7,4
Giugno	118.849	111.227	-6,4	112.322	1,0
Luglio	127.302	109.778	-13,8	123.079	12,1
Agosto	79.391	79.272	-0,1	83.681	5,6
Settembre	129.234	123.830	-4,2		
Ottobre	115.193	110.462	-4,1		
Novembre	115.293	112.665	-2,3		
Dicembre	141.669	138.169	-2,5		
TOTALE	1.667.654	1.420.664	-14,8		

## RADIAZIONI VEICOLI TRASPORTO MERCI

Tabella 22

MESI	2010	2011		2012	
	Val. assol.	Val. assol.	D % 11/10	Val. assol.	D % 12/11
Gennaio	16.091	13.468	-16,3	14.880	10,5
Febbraio	17.315	12.847	-25,8	13.295	3,5
Marzo	19.848	12.482	-37,1	13.949	11,8
Aprile	15.440	10.373	-32,8	11.133	7,3
Maggio	11.230	11.469	2,1	13.532	18,0
Giugno	10.553	11.155	5,7	12.141	8,8
Luglio	10.979	10.611	-3,4	12.548	18,3
Agosto	6.465	7.054	9,1	8.109	15,0
Settembre	10.538	11.102	5,4		
Ottobre	11.639	11.837	1,7		
Novembre	11.289	12.238	8,4		
Dicembre	13.979	15.100	8,0		
TOTALE	155.366	139.736	-10,1		

## RADIAZIONI MOTOCICLI

Tabella 23

MESI	2010	2011		2012	
	Val. assol.	Val. assol.	D % 11/10	Val. assol.	D % 12/11
Gennaio	10.016	9.871	-1,4	12.352	25,1
Febbraio	9.849	10.705	8,7	10.482	-2,1
Marzo	10.699	10.692	-0,1	11.505	7,6
Aprile	10.497	10.124	-3,6	10.583	4,5
Maggio	11.849	11.875	0,2	12.367	4,1
Giugno	9.211	10.882	18,1	10.886	0,0
Luglio	10.428	10.830	3,9	15.304	41,3
Agosto	5.725	7.181	25,4	7.848	9,3
Settembre	9.154	9.697	5,9		
Ottobre	8.632	9.553	10,7		
Novembre	9.195	9.699	5,5		
Dicembre	9.564	11.033	15,4		
TOTALE	114.819	122.142	6,4		

## RADIAZIONI ALTRI VEICOLI

Tabella 24

MESI	2010	2011		2012	
	Val. assol.	Val. assol.	D % 11/10	Val. assol.	D % 12/11
Gennaio	1.097	1.216	10,8	1.356	11,5
Febbraio	1.161	1.254	8,0	1.196	-4,6
Marzo	1.142	1.211	6,0	1.372	13,3
Aprile	1.082	1.016	-6,1	1.074	5,7
Maggio	1.248	1.066	-14,6	1.269	19,0
Giugno	1.131	1.074	-5,0	1.246	16,0
Luglio	1.263	1.042	-17,5	1.263	21,2
Agosto	712	665	-6,6	775	16,5
Settembre	1.195	1.065	-10,9		
Ottobre	1.323	1.108	-16,3		
Novembre	1.068	1.229	15,1		
Dicembre	1.396	1.536	10,0		
TOTALE	13.818	13.482	-2,4		

## RADIAZIONI TOTALE VEICOLI

Tabella 25

MESI	2010	2011		2012	
	Val. assol.	Val. assol.	D % 11/10	Val. assol.	D % 12/11
Gennaio	218.754	165.209	-24,5	173.312	4,9
Febbraio	199.608	143.962	-27,9	133.708	-7,1
Marzo	224.236	148.411	-33,8	148.630	0,1
Aprile	180.431	140.803	-22,0	136.498	-3,1
Maggio	156.258	156.545	0,2	169.016	8,0
Giugno	139.744	134.338	-3,9	136.595	1,7
Luglio	149.972	132.261	-11,8	152.194	15,1
Agosto	92.293	94.172	2,0	100.413	6,6
Settembre	150.121	145.694	-2,9		
Ottobre	136.787	132.960	-2,8		
Novembre	136.845	135.831	-0,7		
Dicembre	166.608	165.838	-0,5		
<b>TOTALE</b>	<b>1.951.657</b>	<b>1.696.024</b>	<b>-13,1</b>		

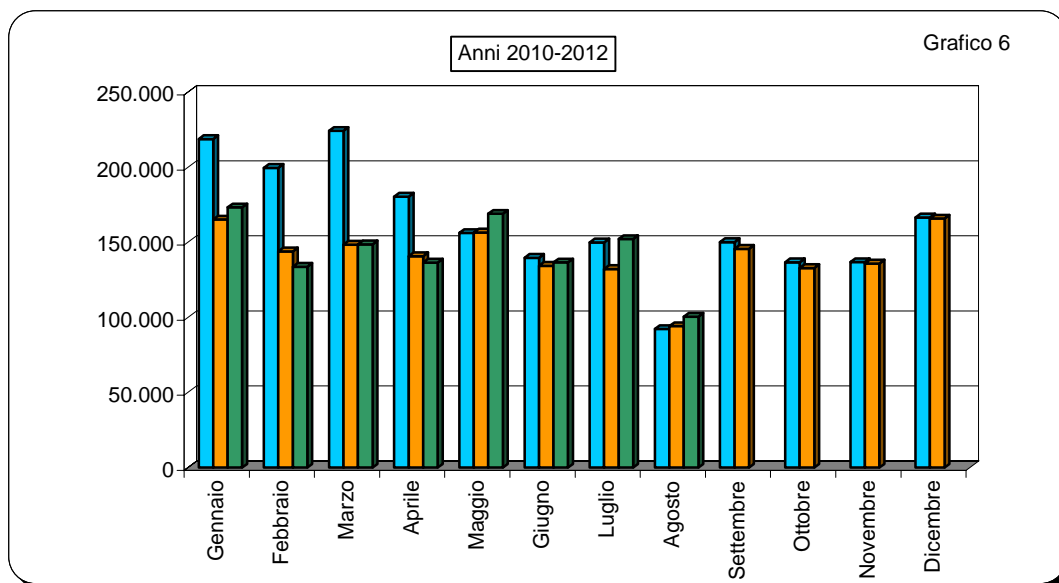

## SALDO PRIME ISCRIZIONI - RADIAZIONI

(Autovetture)

Tabella 26

MESI	2010	2011	2012
Gennaio	13.427	19.839	-15.472
Febbraio	25.773	35.036	11.018
Marzo	38.581	52.385	14.185
Aprile	16.122	39.905	16.219
Maggio	38.260	39.630	-305
Giugno	49.784	55.019	15.033
Luglio	42.684	45.477	5.463
Agosto	1.027	7.431	-17.321
Settembre	26.557	29.297	
Ottobre	29.603	15.529	
Novembre	28.805	19.253	
Dicembre	-6.207	-14.454	
TOTALE	304.416	344.347	

## RAPPORTO PRIME ISCRIZIONI/RADIAZIONI

(Autovetture)

Tabella 27

MESI	2010	2011	2012
Gennaio	1,07	1,14	0,89
Febbraio	1,15	1,29	1,10
Marzo	1,20	1,42	1,12
Aprile	1,11	1,33	1,14
Maggio	1,29	1,30	1,00
Giugno	1,42	1,49	1,13
Luglio	1,34	1,41	1,04
Agosto	1,01	1,09	0,79
Settembre	1,21	1,24	
Ottobre	1,26	1,14	
Novembre	1,25	1,17	
Dicembre	0,96	0,90	
Media Annuale	1,18	1,24	



## SALDO PRIME ISCRIZIONI - RADIAZIONI

(Veicoli trasporto merci)

Tabella 28

MESI	2010	2011	2012
Gennaio	1.137	1.732	-3.139
Febbraio	2.135	3.575	-858
Marzo	8.149	6.016	-1.416
Aprile	666	8.530	-179
Maggio	5.829	12.393	-601
Giugno	5.611	6.894	-1.262
Luglio	6.065	5.112	-962
Agosto	1.889	2.149	-2.097
Settembre	4.807	6.213	
Ottobre	3.526	604	
Novembre	6.875	2.512	
Dicembre	3.008	-35	
TOTALE	49.697	55.695	

## RAPPORTO PRIME ISCRIZIONI/RADIAZIONI

(Veicoli trasporto merci)

Tabella 29

MESI	2010	2011	2012
Gennaio	1,07	1,13	0,79
Febbraio	1,12	1,28	0,94
Marzo	1,41	1,48	0,90
Aprile	1,04	1,82	0,98
Maggio	1,52	2,08	0,96
Giugno	1,53	1,62	0,90
Luglio	1,55	1,48	0,92
Agosto	1,29	1,30	0,74
Settembre	1,46	1,56	
Ottobre	1,30	1,05	
Novembre	1,61	1,21	
Dicembre	1,22	1,00	
Media Annuale	1,32	1,40	

## SALDO PRIME ISCRIZIONI - RADIAZIONI

(Motocicli)

Tabella 30

MESI	2010	2011	2012
Gennaio	10.309	3.630	-213
Febbraio	7.868	7.226	943
Marzo	25.348	16.975	15.057
Aprile	32.471	25.581	11.339
Maggio	27.053	25.855	12.434
Giugno	29.920	21.077	21.199
Luglio	28.204	18.833	14.664
Agosto	9.339	6.263	3.389
Settembre	13.397	10.078	
Ottobre	6.290	4.123	
Novembre	5.829	-1.138	
Dicembre	-2.644	-5.211	
TOTALE	193.384	133.292	

## RAPPORTO PRIME ISCRIZIONI/RADIAZIONI

(Motocicli)

Tabella 31

MESI	2010	2011	2012
Gennaio	2,03	1,37	0,98
Febbraio	1,80	1,68	1,09
Marzo	3,37	2,59	2,31
Aprile	4,09	3,53	2,07
Maggio	3,28	3,18	2,01
Giugno	4,25	2,94	2,95
Luglio	3,70	2,74	1,96
Agosto	2,63	1,87	1,43
Settembre	2,46	2,04	
Ottobre	1,73	1,43	
Novembre	1,63	0,88	
Dicembre	0,72	0,53	
Media Annuale	2,68	2,09	

## SALDO PRIME ISCRIZIONI - RADIAZIONI

(Altri veicoli)

Tabella 32

MESI	2010	2011	2012
Gennaio	247	135	-313
Febbraio	155	368	-130
Marzo	194	705	-64
Aprile	576	783	397
Maggio	553	889	169
Giugno	703	743	200
Luglio	703	961	48
Agosto	456	409	20
Settembre	697	1.635	
Ottobre	458	-97	
Novembre	691	-62	
Dicembre	-86	-365	
TOTALE	5.347	6.104	

## RAPPORTO PRIME ISCRIZIONI/RADIAZIONI

(Altri veicoli)

Tabella 33

MESI	2010	2011	2012
Gennaio	1,23	1,11	0,77
Febbraio	1,13	1,29	0,89
Marzo	1,17	1,58	0,95
Aprile	1,53	1,77	1,37
Maggio	1,44	1,83	1,13
Giugno	1,62	1,69	1,16
Luglio	1,56	1,92	1,04
Agosto	1,64	1,62	1,03
Settembre	1,58	2,54	
Ottobre	1,35	0,91	
Novembre	1,65	0,95	
Dicembre	0,94	0,76	
Media Annuale	1,39	1,45	

## SALDO PRIME ISCRIZIONI - RADIAZIONI

(Totale veicoli)

Tabella 34

MESI	2010	2011	2012
Gennaio	25.120	25.336	-19.137
Febbraio	35.931	46.205	10.973
Marzo	72.272	76.081	27.762
Aprile	49.835	74.799	27.776
Maggio	71.695	78.767	11.697
Giugno	86.018	83.733	35.170
Luglio	77.656	70.383	19.213
Agosto	12.711	16.252	-16.009
Settembre	45.458	47.223	
Ottobre	39.877	20.159	
Novembre	42.200	20.565	
Dicembre	-5.929	-20.065	
TOTALE	552.844	539.438	

## RAPPORTO PRIME ISCRIZIONI/RADIAZIONI

(Totale veicoli)

Tabella 35

MESI	2010	2011	2012
Gennaio	1,11	1,15	0,89
Febbraio	1,18	1,32	1,08
Marzo	1,32	1,51	1,19
Aprile	1,28	1,53	1,20
Maggio	1,46	1,50	1,07
Giugno	1,62	1,62	1,26
Luglio	1,52	1,53	1,13
Agosto	1,14	1,17	0,84
Settembre	1,30	1,32	
Ottobre	1,29	1,15	
Novembre	1,31	1,15	
Dicembre	0,96	0,88	
Media Annuale	1,28	1,32	

## RELAZIONI TRA MINIVOLTURE E PASSAGGI DI PROPRIETA'

(Autovetture)

Tabella 36

MESI	Composizione %								
	2010			2011			2012		
	miniv.	pass. net.	pass. tot.	miniv.	pass. net.	pass. tot.	miniv.	pass. net.	pass. tot.
Gennaio	38,3%	61,7%	100,0%	39,1%	60,9%	100,0%	40,8%	59,2%	100,0%
Febbraio	36,2%	63,8%	100,0%	41,1%	58,9%	100,0%	40,4%	59,6%	100,0%
Marzo	39,6%	60,4%	100,0%	40,8%	59,2%	100,0%	40,1%	59,9%	100,0%
Aprile	41,0%	59,0%	100,0%	41,3%	58,7%	100,0%	40,7%	59,3%	100,0%
Maggio	39,2%	60,8%	100,0%	40,3%	59,7%	100,0%	41,5%	58,5%	100,0%
Giugno	37,9%	62,1%	100,0%	39,4%	60,6%	100,0%	39,4%	60,6%	100,0%
Luglio	37,8%	62,2%	100,0%	39,8%	60,2%	100,0%	37,4%	62,6%	100,0%
Agosto	36,0%	64,0%	100,0%	37,5%	62,5%	100,0%	35,6%	64,4%	100,0%
Settembre	37,7%	62,3%	100,0%	37,5%	62,5%	100,0%			
Ottobre	40,2%	59,8%	100,0%	41,9%	58,1%	100,0%			
Novembre	41,5%	58,5%	100,0%	42,5%	57,5%	100,0%			
Dicembre	41,1%	58,9%	100,0%	41,7%	58,3%	100,0%			
Media Annuale	39,1%	60,9%	100,0%	40,3%	59,7%	100,0%			

(Veicoli trasporto merci)

Tabella 37

MESI	Composizione %								
	2010			2011			2012		
	miniv.	pass. net.	pass. tot.	miniv.	pass. net.	pass. tot.	miniv.	pass. net.	pass. tot.
Gennaio	30,7%	69,3%	100,0%	33,5%	66,5%	100,0%	36,3%	63,7%	100,0%
Febbraio	29,0%	71,0%	100,0%	33,0%	67,0%	100,0%	35,4%	64,6%	100,0%
Marzo	31,3%	68,7%	100,0%	34,2%	65,8%	100,0%	34,3%	65,7%	100,0%
Aprile	32,7%	67,3%	100,0%	33,9%	66,1%	100,0%	34,4%	65,6%	100,0%
Maggio	32,2%	67,8%	100,0%	36,9%	63,1%	100,0%	36,2%	63,8%	100,0%
Giugno	31,8%	68,2%	100,0%	37,5%	62,5%	100,0%	33,9%	66,1%	100,0%
Luglio	33,2%	66,8%	100,0%	37,9%	62,1%	100,0%	34,4%	65,6%	100,0%
Agosto	32,6%	67,4%	100,0%	39,4%	60,6%	100,0%	31,9%	68,1%	100,0%
Settembre	32,6%	67,4%	100,0%	31,2%	68,8%	100,0%			
Ottobre	34,1%	65,9%	100,0%	40,3%	59,7%	100,0%			
Novembre	33,3%	66,7%	100,0%	38,0%	62,0%	100,0%			
Dicembre	34,0%	66,0%	100,0%	36,6%	63,4%	100,0%			
Media Annuale	32,3%	67,7%	100,0%	35,9%	64,1%	100,0%			

## RELAZIONI TRA MINIVOLTURE E PASSAGGI DI PROPRIETA'

(Motocicli)

Tabella 38

MESI	Composizione %								
	2010			2011			2012		
	miniv.	pass. net.	pass. tot.	miniv.	pass. net.	pass. tot.	miniv.	pass. net.	pass. tot.
Gennaio	12,8%	87,2%	100,0%	12,7%	87,3%	100,0%	14,1%	85,9%	100,0%
Febbraio	11,9%	88,1%	100,0%	11,5%	88,5%	100,0%	13,6%	86,4%	100,0%
Marzo	10,8%	89,2%	100,0%	10,6%	89,4%	100,0%	11,9%	88,1%	100,0%
Aprile	9,9%	90,1%	100,0%	9,9%	90,1%	100,0%	11,4%	88,6%	100,0%
Maggio	9,5%	90,5%	100,0%	9,7%	90,3%	100,0%	10,7%	89,3%	100,0%
Giugno	9,5%	90,5%	100,0%	9,4%	90,6%	100,0%	10,2%	89,8%	100,0%
Luglio	10,5%	89,5%	100,0%	10,7%	89,3%	100,0%	10,9%	89,1%	100,0%
Agosto	11,0%	89,0%	100,0%	10,9%	89,1%	100,0%	11,5%	88,5%	100,0%
Settembre	10,8%	89,2%	100,0%	11,3%	88,7%	100,0%			
Ottobre	11,2%	88,8%	100,0%	11,7%	88,3%	100,0%			
Novembre	11,7%	88,3%	100,0%	11,7%	88,3%	100,0%			
Dicembre	12,2%	87,8%	100,0%	12,9%	87,1%	100,0%			
Media Annuale	10,7%	89,3%	100,0%	10,8%	89,2%	100,0%			

(Altri veicoli)

Tabella 39

MESI	Composizione %								
	2010			2011			2012		
	miniv.	pass. net.	pass. tot.	miniv.	pass. net.	pass. tot.	miniv.	pass. net.	pass. tot.
Gennaio	23,2%	76,8%	100,0%	26,1%	73,9%	100,0%	25,6%	74,4%	100,0%
Febbraio	23,4%	76,6%	100,0%	25,3%	74,7%	100,0%	27,5%	72,5%	100,0%
Marzo	21,6%	78,4%	100,0%	25,3%	74,7%	100,0%	26,5%	73,5%	100,0%
Aprile	25,7%	74,3%	100,0%	23,8%	76,2%	100,0%	25,7%	74,3%	100,0%
Maggio	23,2%	76,8%	100,0%	25,4%	74,6%	100,0%	27,7%	72,3%	100,0%
Giugno	21,9%	78,1%	100,0%	23,3%	76,7%	100,0%	24,4%	75,6%	100,0%
Luglio	23,9%	76,1%	100,0%	26,6%	73,4%	100,0%	28,1%	71,9%	100,0%
Agosto	19,2%	80,8%	100,0%	23,9%	76,1%	100,0%	25,0%	75,0%	100,0%
Settembre	24,7%	75,3%	100,0%	17,4%	82,6%	100,0%			
Ottobre	26,2%	73,8%	100,0%	30,3%	69,7%	100,0%			
Novembre	24,5%	75,5%	100,0%	29,0%	71,0%	100,0%			
Dicembre	23,4%	76,6%	100,0%	28,1%	71,9%	100,0%			
Media Annuale	23,5%	76,5%	100,0%	25,0%	75,0%	100,0%			

## RELAZIONI TRA MINIVOLTURE E PASSAGGI DI PROPRIETA'

(Totale veicoli)

Tabella 40

MESI									
	2010			2011			2012		
	miniv.	pass. net.	pass. tot.	miniv.	pass. net.	pass. tot.	miniv.	pass. net.	pass. tot.
Gennaio	35,3%	64,7%	100,0%	36,5%	63,5%	100,0%	38,1%	61,9%	100,0%
Febbraio	33,2%	66,8%	100,0%	37,6%	62,4%	100,0%	37,6%	62,4%	100,0%
Marzo	35,6%	64,4%	100,0%	36,9%	63,1%	100,0%	36,0%	64,0%	100,0%
Aprile	35,9%	64,1%	100,0%	36,1%	63,9%	100,0%	36,0%	64,0%	100,0%
Maggio	34,1%	65,9%	100,0%	35,4%	64,6%	100,0%	36,6%	63,4%	100,0%
Giugno	32,9%	67,1%	100,0%	34,7%	65,3%	100,0%	34,3%	65,7%	100,0%
Luglio	33,1%	66,9%	100,0%	35,4%	64,6%	100,0%	33,0%	67,0%	100,0%
Agosto	32,0%	68,0%	100,0%	34,1%	65,9%	100,0%	31,8%	68,2%	100,0%
Settembre	33,9%	66,1%	100,0%	33,6%	66,4%	100,0%			
Ottobre	36,6%	63,4%	100,0%	38,4%	61,6%	100,0%			
Novembre	38,1%	61,9%	100,0%	39,5%	60,5%	100,0%			
Dicembre	38,3%	61,7%	100,0%	39,0%	61,0%	100,0%			
Media Annuale	35,0%	65,0%	100,0%	36,5%	63,5%	100,0%			

**RAPPORTO PASSAGGI NETTI/PRIME ISCRIZIONI**  
(Autovetture)

Tabella 41

MESI	2010	2011	2012
Gennaio	1,00	1,40	1,63
Febbraio	1,20	1,59	1,71
Marzo	1,15	1,53	1,75
Aprile	1,46	1,51	1,51
Maggio	1,39	1,47	1,59
Giugno	1,37	1,41	1,61
Luglio	1,46	1,50	1,74
Agosto	1,85	1,88	2,28
Settembre	1,56	1,64	
Ottobre	1,70	1,75	
Novembre	1,71	1,73	
Dicembre	1,82	1,85	
Media Annuale	1,42	1,58	

**RAPPORTO PASSAGGI NETTI/PRIME ISCRIZIONI**  
(Veicoli trasporto merci)

Tabella 42

MESI	2010	2011	2012
Gennaio	2,01	2,31	2,78
Febbraio	2,06	2,44	2,60
Marzo	1,60	2,31	2,98
Aprile	2,54	2,00	2,82
Maggio	2,33	1,73	2,71
Giugno	2,35	2,07	3,00
Luglio	2,29	2,25	2,88
Agosto	2,59	2,46	3,42
Settembre	2,38	2,34	
Ottobre	2,53	2,45	
Novembre	2,21	2,30	
Dicembre	2,26	2,23	
Media Annuale	2,21	2,20	



**RAPPORTO PASSAGGI NETTI/PRIME ISCRIZIONI**  
(Motocicli)

Tabella 43

MESI	2010	2011	2012
Gennaio	1,34	2,11	2,34
Febbraio	1,89	2,16	2,49
Marzo	1,42	1,86	1,98
Aprile	1,52	1,84	2,36
Maggio	1,68	1,94	2,51
Giugno	1,74	2,13	1,89
Luglio	1,86	2,19	2,18
Agosto	2,55	2,98	3,43
Settembre	2,34	2,63	
Ottobre	2,99	3,30	
Novembre	2,42	4,09	
Dicembre	4,13	4,94	
Media Annuale	1,89	2,32	

**RAPPORTO PASSAGGI NETTI/PRIME ISCRIZIONI**  
(Altri veicoli)

Tabella 44

MESI	2010	2011	2012
Gennaio	2,75	2,79	3,33
Febbraio	3,33	2,69	3,51
Marzo	3,67	2,50	3,30
Aprile	2,81	2,60	2,25
Maggio	2,61	2,51	2,75
Giugno	2,68	2,71	2,75
Luglio	2,45	2,06	2,87
Agosto	2,56	3,07	3,03
Settembre	2,36	2,39	
Ottobre	2,31	3,21	
Novembre	2,44	2,94	
Dicembre	3,25	2,98	
Media Annuale	2,72	2,63	

## RAPPORTO PASSAGGI NETTI/PRIME ISCRIZIONI

(Totale veicoli)

Tabella 45

MESI	2010	2011	2012
Gennaio	1,11	1,53	1,78
Febbraio	1,34	1,72	1,86
Marzo	1,24	1,64	1,88
Aprile	1,56	1,62	1,72
Maggio	1,52	1,58	1,81
Giugno	1,52	1,58	1,76
Luglio	1,60	1,66	1,90
Agosto	2,02	2,07	2,52
Settembre	1,72	1,82	
Ottobre	1,88	1,96	
Novembre	1,83	1,92	
Dicembre	1,97	2,02	
Media Annuale	1,55	1,73	

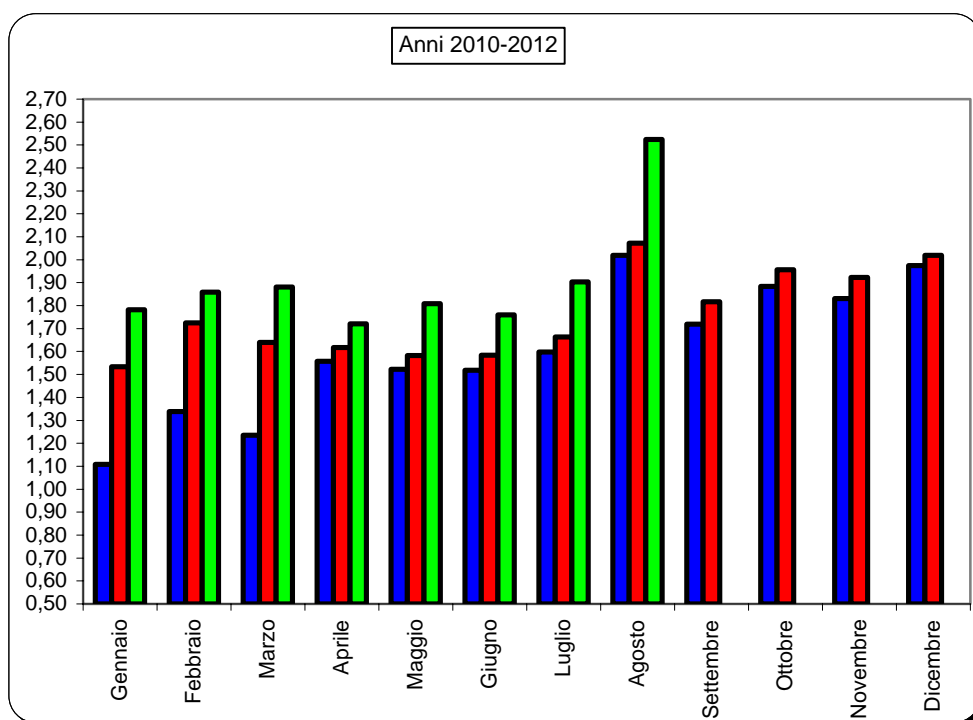



Automobile Club d'Italia

# *CRUSCOTTO - ACI*

# *AUTOVETTURE*

Andamento mensile  
del mercato

AGOSTO 2012



	PRIME ISCRIZIONI NUOVO DI FABBRICA (1)			PRIME ISCRIZIONI USATO		PASSAGGI DI PROPRIETA' (usato reale) (2)			MINIVOLTURE (3)		
	2011	2012	Var.ne % '12/'11	2011	2012	2011	2012	Var.ne % '12/'11	2011	2012	Var.ne % '12/'11
	(a)	(b)	(c)	(d)	(e)	(f)	(g)	(h)	(i)	(j)	(k)
<b>Gen.</b>	160.493	129.252	-19,47%	6.154	5.833	224.878	210.352	-6,46%	144.673	144.681	0,01%
<b>Feb.</b>	154.192	119.753	-22,34%	7.190	6.014	244.732	204.450	-16,46%	171.039	138.755	-18,88%
<b>Mar.</b>	176.411	135.989	-22,91%	7.755	6.230	269.409	237.571	-11,82%	185.869	158.730	-14,60%
<b>Apr.</b>	159.195	129.927	-18,38%	7.055	5.097	240.466	196.599	-18,24%	169.252	134.704	-20,41%
<b>Mag.</b>	171.765	141.543	-17,59%	7.372	6.313	252.959	225.511	-10,85%	170.734	160.168	-6,19%
<b>Giù.</b>	166.246	127.355	-23,39%	6.791	5.313	235.090	204.918	-12,83%	153.044	133.195	-12,97%
<b>Lug.</b>	155.255	128.542	-17,21%	6.836	5.412	232.649	223.839	-3,79%	153.819	134.004	-12,88%
<b>Ago.</b>	86.703	66.360	-23,46%	4.604	3.402	162.799	151.557	-6,91%	97.879	83.844	-14,34%
<b>TOTALE Gen.- Ago.</b>	1.230.260	978.721	-20,45%	53.757	43.614	1.862.982	1.654.797	-11,17%	1.246.309	1.088.081	-12,70%
<b>Set.</b>	153.127			6.961		251.445			150.665		
<b>Ott.</b>	125.991			6.632		220.899			158.984		
<b>Nov.</b>	131.918			7.091		228.350			169.104		
<b>Dic.</b>	123.715			6.421		228.540			163.422		
<b>TOTALE ANNO</b>	<b>1.765.011</b>			<b>80.862</b>		<b>2.792.216</b>			<b>1.888.484</b>		
<b>Media Mensile</b>	<b>147.084</b>			<b>6.739</b>		<b>232.685</b>			<b>157.374</b>		

- 1 Prime iscrizioni autovetture già immatricolate all'estero o già iscritte in altri registri nazionali (militari/CRI,ecc.)
- 2 Passaggi di proprietà al netto delle minivolture e al lordo delle Km. 0
- 3 Passaggi di proprietà di vetture usate con intestazione ai concessionari, in attesa di rivendita a terzi (D.I. 41/95)
- 4 Autovetture nuove immatricolate nel mese e rivendute entro i successivi sei mesi

*Rapporto uscio reale/nuovo*  
*Rapporto radiazioni/nuovo (tasso di sostituzione)*

Stima KM 0 (4)		RADIAZIONI			PERDITE DI POSSESSO		RIENTRI IN POSSESSO				
2011	2012	2011	2012	Var.ne % '12/'11	2011	2012	2011	2012	2012 (g/b)	2011 (o/b)	
(l)	(m)	(n)	(o)	(p)	(q)	(r)	(s)	(t)	(u)	(v)	
11.854	11.313	140.654	144.724	2,89%	7.982	9.278	532	598	1,63	1,12	Gen.
12.735	10.758	119.156	108.735	-8,75%	6.781	6.769	563	596	1,71	0,91	Feb.
14.880	8.971	124.026	121.804	-1,79%	7.498	7.269	734	656	1,75	0,90	Mar.
12.274		119.290	113.708	-4,68%	5.936	6.449	643	510	1,51	0,88	Apr.
13.306		132.135	141.848	7,35%	6.912	7.467	693	598	1,59	1,00	Mag.
18.373		111.227	112.322	0,98%	6.580	6.299	580	594	1,61	0,88	Giù.
12.625		109.778	123.079	12,12%	6.538	6.860	582	658	1,74	0,96	Lug.
5.926		79.272	83.681	5,56%	4.311	4.388	353	386	2,28	1,26	Ago.
101.973		935.538	949.901	1,54%	52.538	54.779	4.680	4.596	1,69	0,97	TOTALE Gen.- Ago.
18.096		123.830			7.029		598				Set.
14.194		110.462			6.757		583				Ott.
13.364		112.665			7.460		634				Nov.
13.627		138.169			9.792		585				Dic.
161.254		1.420.664			83.576		7.080				TOTALE ANNO
13.438		118.389			6.965		590				Media Mensile

**TERMINI DI PRESENTAZIONE DELLE FORMALITA' AL PRA:**

- Prime iscrizioni: contestuali all'acquisto;
- Trasferimenti proprietà: contestuali all'acquisto (D.P.R. 19/09/2000 n. 358) in applicazione dal 12/05/03;
- Minivolture: a discrezione dell'autosalone;
- Radiazioni: a cura del demolitore entro 30 gg. dalla consegna (D.lgs. n. 149/2006) in applicazione dal 27/04/06. Nel caso di rottamazione da incentivo il termine di presentazione formalità si riduce a 15 giorni (l. 296 del 27/12/2006).

## MEDIA GIORNALIERA MOVIMENTI AUTOVETTURE

	PRIME ISCRIZIONI NUOVO DI FABBRICA (1)			PASSAGGI DI PROPRIETA' (usato reale) (2)			RADIAZIONI			
	2011	2012	Var.ne % '12/11	2011	2012	Var.ne % '12/11	2011	2012	Var.ne % '12/11	
	(a)	(b)	(c)	(d)	(e)	(f)	(g)	(h)	(i)	
<b>Gennaio</b>	8.025	6.155	-23,30%	11.244	10.017	-10,91%	7.033	6.892	-2,01%	<b>Gennaio</b>
<b>Febbraio</b>	7.710	5.703	-26,03%	12.237	9.736	-20,44%	5.958	5.178	-13,09%	<b>Febbraio</b>
<b>Marzo</b>	8.019	6.181	-22,91%	12.246	10.799	-11,82%	5.638	5.537	-1,79%	<b>Marzo</b>
<b>Aprile</b>	7.960	6.838	-14,09%	12.023	10.347	-13,94%	5.965	5.985	0,34%	<b>Aprile</b>
<b>Maggio</b>	7.808	6.434	-17,59%	11.498	10.251	-10,85%	6.006	6.448	7,35%	<b>Maggio</b>
<b>Giugno</b>	7.916	6.065	-23,39%	11.195	9.758	-12,83%	5.297	5.349	0,98%	<b>Giugno</b>
<b>Luglio</b>	7.393	5.843	-20,97%	11.079	10.175	-8,16%	5.228	5.595	7,02%	<b>Luglio</b>
<b>Agosto</b>	3.941	3.016	-23,46%	7.400	6.889	-6,91%	3.603	3.804	5,56%	<b>Agosto</b>
<b>Settembre</b>	6.960			11.429			5.629			<b>Settembre</b>
<b>Ottobre</b>	6.000			10.519			5.260			<b>Ottobre</b>
<b>Novembre</b>	6.282			10.874			5.365			<b>Novembre</b>
<b>Dicembre</b>	6.186			11.427			6.908			<b>Dicembre</b>
<b>MEDIA ANNUA</b>	<b>7.004</b>			<b>11.080</b>			<b>5.638</b>			<b>MEDIA ANNUA</b>

1 Prime iscrizioni nuovo di fabbrica al lordo delle Km. 0

2 Passaggi di proprietà al netto delle minivolture e al lordo delle Km. 0

**FORMALITA' PRA AUTOVETTURE NELLE PROVINCE**  
(Agosto 2012)

Provincia	Prime iscrizioni	Passaggi di proprietà al netto delle minivolture	Radiazioni
AL (Alessandria)	392	1.285	681
AT (Asti)	163	513	337
BI (Biella)	186	516	247
CN (Cuneo)	766	1.987	909
NO (Novara)	317	731	433
TO (Torino)	5.113	5.480	3.384
VB (Verbania)	159	373	220
VC (Vercelli)	158	383	212
<b>PIEMONTE</b>	<b>7.254</b>	<b>11.269</b>	<b>6.423</b>
AO (Aosta)	1.040	712	417
<b>VALLE D'AOSTA</b>	<b>1.040</b>	<b>712</b>	<b>417</b>
BG (Bergamo)	1.067	2.359	1.517
BS (Brescia)	1.302	3.903	2.130
CO (Como)	643	1.396	868
CR (Cremona)	301	675	494
LC (Lecco)	239	591	400
LO (Lodi)	212	301	251
MN (Mantova)	407	1.121	592
MI (Milano)	2.988	5.602	3.991
MB (Monza Brianza)	479	1.308	869
PV (Pavia)	504	1.135	602
SO (Sondrio)	171	722	400
VA (Varese)	703	2.017	1.221
<b>LOMBARDIA</b>	<b>9.016</b>	<b>21.130</b>	<b>13.335</b>
BZ (Bolzano)	7.638	1.582	1.041
TN (Trento)	5.516	1.791	1.004
<b>TRENTINO A.A.</b>	<b>13.154</b>	<b>3.373</b>	<b>2.045</b>
BL (Belluno)	218	545	410
PD (Padova)	1.041	2.061	1.459
RO (Rovigo)	254	607	432
TV (Treviso)	853	2.079	1.499
VE (Venezia)	737	1.554	1.051
VR (Verona)	1.177	2.481	1.729
VI (Vicenza)	841	2.257	1.385
<b>VENETO</b>	<b>5.121</b>	<b>11.584</b>	<b>7.965</b>
GO (Gorizia)	128	310	254
PN (Pordenone)	313	865	664
TS (Trieste)	215	487	364
UD (Udine)	660	1.796	1.237
<b>FRIULI V.G.</b>	<b>1.316</b>	<b>3.458</b>	<b>2.519</b>

GE (Genova)	615	1.999	911
IM (Imperia)	152	565	344
SP (La Spezia)	256	598	268
SV (Savona)	263	764	400
<b>LIGURIA</b>	<b>1.286</b>	<b>3.927</b>	<b>1.923</b>
BO (Bologna)	1.137	2.111	1.307
FE (Ferrara)	430	748	581
FO (Forlì)	418	945	647
MO (Modena)	758	1.835	901
RE (Reggio Emilia)	512	1.014	665
PR (Parma)	286	681	389
PC (Piacenza)	448	1.110	768
RA (Ravenna)	631	1.881	822
RN (Rimini)	309	713	528
<b>EMILIA ROMAGNA</b>	<b>4.929</b>	<b>11.038</b>	<b>6.608</b>
AR (Arezzo)	316	853	447
FI (Firenze)	1.092	2.282	1.678
GR (Grosseto)	182	597	342
LI (Livorno)	380	841	571
LU (Lucca)	524	1.056	548
MS (Massa Carrara)	253	620	319
PI (Pisa)	516	807	505
PT (Pistoia)	328	843	544
PO (Prato)	297	593	333
SI (Siena)	298	742	349
<b>TOSCANA</b>	<b>4.186</b>	<b>9.233</b>	<b>5.636</b>
PG (Perugia)	681	2.155	1.050
TR (Terni)	221	674	270
<b>UMBRIA</b>	<b>902</b>	<b>2.829</b>	<b>1.320</b>
AN (Ancona)	479	1.116	728
AP (Ascoli Piceno)	177	523	260
FM (Fermo)	146	389	220
MC (Macerata)	253	738	497
PU (Pesaro e Urbino)	312	727	439
<b>MARCHE</b>	<b>1.367</b>	<b>3.494</b>	<b>2.144</b>
FR (Frosinone)	317	1.656	675
LT (Latina)	377	1.530	790
RI (Rieti)	103	324	224
RM (Roma)	5.630	10.061	6.497
VT (Viterbo)	218	853	529
<b>LAZIO</b>	<b>6.645</b>	<b>14.424</b>	<b>8.715</b>
AQ (L'Aquila)	236	794	443
CH (Chieti)	301	1.073	567
PE (Pescara)	308	804	418
TE (Teramo)	267	905	429
<b>ABRUZZO</b>	<b>1.112</b>	<b>3.576</b>	<b>1.857</b>



CB (Campobasso)	114	629	267
IS (Isernia)	41	317	132
<b>MOLISE</b>	<b>155</b>	<b>946</b>	<b>399</b>
AV (Avellino)	191	1.109	611
BN (Benevento)	152	728	374
CE (Caserta)	355	2.132	1.035
NA (Napoli)	764	6.249	2.764
SA (Salerno)	408	3.080	1.391
<b>CAMPANIA</b>	<b>1.870</b>	<b>13.298</b>	<b>6.175</b>
BA (Bari)	688	3.391	1.850
BT (Barletta Andria Trani)	117	979	511
BR (Brindisi)	192	1.515	708
FG (Foggia)	178	1.631	814
LE (Lecce)	422	2.336	1.239
TA (Taranto)	250	1.780	815
<b>PUGLIA</b>	<b>1.847</b>	<b>11.632</b>	<b>5.937</b>
MT (Matera)	103	587	256
PZ (Potenza)	177	1.060	471
<b>BASILICATA</b>	<b>280</b>	<b>1.647</b>	<b>727</b>
CZ (Catanzaro)	261	998	388
CS (Cosenza)	394	1.909	761
KR (Crotone)	76	417	162
RC (Reggio Calabria)	282	1.515	516
VV (Vibo Valentia)	82	382	164
<b>CALABRIA</b>	<b>1.095</b>	<b>5.221</b>	<b>1.991</b>
AG (Agrigento)	183	1.357	525
CL (Caltanissetta)	113	754	397
CT (Catania)	528	3.380	1.030
EN (Enna)	43	438	218
ME (Messina)	369	1.544	617
PA (Palermo)	719	2.883	1.404
RG (Ragusa)	175	1.161	322
SR (Siracusa)	215	1.284	502
TP (Trapani)	218	1.189	488
<b>SICILIA</b>	<b>2.563</b>	<b>13.990</b>	<b>5.503</b>
CA (Cagliari)	526	1.859	724
CI (Carbonia-Iglesias)	84	365	128
NU (Nuoro)	88	398	193
OG (Ogliastra)	21	165	27
OR (Oristano)	101	419	215
OT (Olbia-Tempio)	114	464	188
SS (Sassari)	240	886	467
VS (Medio Campidano)	48	222	100
<b>SARDEGNA</b>	<b>1.222</b>	<b>4.778</b>	<b>2.042</b>
<b>ITALIA</b>	<b>66.360</b>	<b>151.557</b>	<b>83.681</b>

N.B. Nelle province di Trento e Bolzano si è verificato un notevole incremento di iscrizioni di autovetture, dovuto allo spostamento della sede legale di molte società di noleggio verso queste province.

**FORMALITA' PRA AUTOVETTURE NELLE PROVINCE**  
(Gennaio-Agosto 2012)

Provincia	Prime iscrizioni	Passaggi di proprietà al netto delle minivolture	Radiazioni
AL (Alessandria)	7.167	13.616	7.484
AT (Asti)	2.917	5.947	3.369
BI (Biella)	3.143	5.615	3.058
CN (Cuneo)	12.898	21.839	11.062
NO (Novara)	6.073	8.426	5.895
TO (Torino)	63.845	76.568	44.555
VB (Verbania)	2.704	3.892	2.607
VC (Vercelli)	2.829	4.891	3.042
<b>PIEMONTE</b>	<b>101.577</b>	<b>140.795</b>	<b>81.072</b>
AO (Aosta)	35.219	8.070	4.830
<b>VALLE D'AOSTA</b>	<b>35.219</b>	<b>8.070</b>	<b>4.830</b>
BG (Bergamo)	16.122	26.856	17.887
BS (Brescia)	20.685	41.387	23.338
CO (Como)	11.056	17.666	11.429
CR (Cremona)	5.439	7.792	6.392
LC (Lecco)	5.244	7.596	5.597
LO (Lodi)	3.635	4.513	3.685
MN (Mantova)	5.709	10.619	6.780
MI (Milano)	68.634	90.157	58.242
MB (Monza Brianza)	13.976	23.096	13.976
PV (Pavia)	9.560	14.754	9.287
SO (Sondrio)	2.709	6.331	3.710
VA (Varese)	15.401	25.596	16.284
<b>LOMBARDIA</b>	<b>178.169</b>	<b>276.363</b>	<b>176.606</b>
BZ (Bolzano)	65.533	13.480	9.517
TN (Trento)	65.499	14.713	9.434
<b>TRENTINO A.A.</b>	<b>131.033</b>	<b>28.193</b>	<b>18.950</b>
BL (Belluno)	3.165	5.200	3.851
PD (Padova)	15.097	22.492	16.088
RO (Rovigo)	3.387	5.796	4.409
TV (Treviso)	12.478	22.842	17.025
VE (Venezia)	10.350	16.341	12.072
VR (Verona)	15.380	23.949	17.848
VI (Vicenza)	12.057	24.853	16.262
<b>VENETO</b>	<b>71.913</b>	<b>121.473</b>	<b>87.554</b>
GO (Gorizia)	1.567	2.771	2.625
PN (Pordenone)	4.565	8.287	6.703
TS (Trieste)	2.665	4.538	3.359
UD (Udine)	8.071	15.671	11.213
<b>FRIULI V.G.</b>	<b>16.869</b>	<b>31.266</b>	<b>23.899</b>

GE (Genova)	10.147	20.859	11.058
IM (Imperia)	2.533	5.121	3.127
SP (La Spezia)	3.551	5.498	3.262
SV (Savona)	3.769	7.295	4.030
<b>LIGURIA</b>	<b>20.000</b>	<b>38.773</b>	<b>21.478</b>
BO (Bologna)	17.978	24.322	14.444
FE (Ferrara)	5.780	7.944	6.066
FO (Forlì)	6.203	8.778	6.184
MO (Modena)	11.524	18.547	11.268
PR (Parma)	7.770	10.791	7.243
PC (Piacenza)	4.816	8.019	5.129
RA (Ravenna)	6.491	10.026	7.197
RE (Reggio Emilia)	10.035	16.773	9.694
RN (Rimini)	4.515	7.157	4.767
<b>EMILIA ROMAGNA</b>	<b>75.112</b>	<b>112.355</b>	<b>71.992</b>
AR (Arezzo)	5.256	9.900	5.149
FI (Firenze)	19.279	28.477	19.629
GR (Grosseto)	2.915	6.007	3.518
LI (Livorno)	5.521	7.997	4.767
LU (Lucca)	7.441	10.628	6.030
MS (Massa Carrara)	3.568	5.532	3.503
PI (Pisa)	8.338	9.110	5.697
PT (Pistoia)	5.280	8.645	5.526
PO (Prato)	5.241	7.251	4.024
SI (Siena)	4.973	7.315	4.022
<b>TOSCANA</b>	<b>67.812</b>	<b>100.862</b>	<b>61.865</b>
PG (Perugia)	9.563	19.037	10.807
TR (Terni)	2.898	6.755	3.640
<b>UMBRIA</b>	<b>12.461</b>	<b>25.793</b>	<b>14.447</b>
AN (Ancona)	7.286	11.589	7.915
AP (Ascoli Piceno)	2.679	5.079	3.008
FM (Fermo)	2.019	3.713	2.509
MC (Macerata)	3.937	7.930	5.135
PU (Pesaro e Urbino)	5.357	7.694	4.482
<b>MARCHE</b>	<b>21.278</b>	<b>36.004</b>	<b>23.049</b>
FR (Frosinone)	4.503	15.005	7.238
LT (Latina)	5.463	16.012	8.028
RI (Rieti)	1.448	3.429	2.324
RM (Roma)	78.343	139.189	74.665
VT (Viterbo)	3.376	8.664	5.665
<b>LAZIO</b>	<b>93.134</b>	<b>182.300</b>	<b>97.920</b>
AQ (L'Aquila)	3.262	7.044	4.532
CH (Chieti)	4.066	9.930	5.447
PE (Pescara)	4.061	7.739	4.134
TE (Teramo)	3.947	7.827	4.571
<b>ABRUZZO</b>	<b>15.334</b>	<b>32.539</b>	<b>18.684</b>

CB (Campobasso)	1.536	5.745	2.927
IS (Isernia)	517	2.845	1.274
<b>MOLISE</b>	<b>2.053</b>	<b>8.590</b>	<b>4.201</b>
AV (Avellino)	3.135	10.682	6.018
BN (Benevento)	1.987	7.404	4.046
CE (Caserta)	6.437	25.876	12.515
NA (Napoli)	18.237	90.442	38.021
SA (Salerno)	6.773	30.838	14.472
<b>CAMPANIA</b>	<b>36.568</b>	<b>165.243</b>	<b>75.072</b>
BA (Bari)	10.438	34.854	19.410
BT (Barletta Andria Trani)	1.893	9.238	5.567
BR (Brindisi)	2.550	12.853	6.636
FG (Foggia)	2.868	17.439	8.083
LE (Lecce)	6.289	21.318	14.060
TA (Taranto)	3.751	16.324	8.254
<b>PUGLIA</b>	<b>27.789</b>	<b>112.027</b>	<b>62.011</b>
MT (Matera)	1.273	5.605	2.651
PZ (Potenza)	2.309	9.053	4.615
<b>BASILICATA</b>	<b>3.582</b>	<b>14.657</b>	<b>7.266</b>
CZ (Catanzaro)	3.427	9.418	3.851
CS (Cosenza)	5.368	17.331	7.121
KR (Crotone)	976	3.405	1.502
RC (Reggio Calabria)	3.815	14.054	5.242
VV (Vibo Valentia)	1.145	3.390	1.543
<b>CALABRIA</b>	<b>14.730</b>	<b>47.598</b>	<b>19.259</b>
AG (Agrigento)	2.729	11.825	5.447
CL (Caltanissetta)	1.679	6.624	3.326
CT (Catania)	7.884	31.546	11.075
EN (Enna)	664	4.120	2.037
ME (Messina)	4.990	14.179	6.602
PA (Palermo)	11.309	29.062	13.477
RG (Ragusa)	2.620	9.473	3.831
SR (Siracusa)	3.000	10.365	5.024
TP (Trapani)	3.011	11.225	4.874
<b>SICILIA</b>	<b>37.887</b>	<b>128.419</b>	<b>55.693</b>
CA (Cagliari)	6.367	17.692	6.680
CI (Carbonia-Iglesias)	1.148	2.991	1.435
NU (Nuoro)	1.139	3.644	1.847
OG (Ogliastra)	351	1.313	634
OR (Oristano)	1.225	3.666	2.039
OT (Olbia-Tempio)	1.405	4.141	2.023
SS (Sassari)	3.139	8.275	3.948
VS (Medio Campidano)	619	2.040	1.014
<b>SARDEGNA</b>	<b>15.391</b>	<b>43.761</b>	<b>19.619</b>
<b>ITALIA</b>	<b>977.912</b>	<b>1.655.079</b>	<b>945.469</b>