



Automobile Club Italia

AUTO - TREND

Analisi statistica sulle tendenze del mercato auto in Italia

Dicembre 2012

A cura di: AREA STATISTICA
DIREZIONE STUDI E RICERCHE

PRESENTAZIONE

L'evoluzione tecnologica e la sempre più accentuata globalizzazione dei mercati impone la necessità di disporre di informazioni immediate e precise, che descrivano i principali fenomeni, sia dal punto di vista fisico che economico.

L'ACI, per soddisfare le continue e pressanti richieste di dati sul mondo dell'automobile, ha raccolto l'invito degli operatori del settore e ha realizzato un bollettino mensile di statistiche "AUTO-TREND".

I dati riguardanti i fenomeni descritti nei 4 mesi precedenti la data di pubblicazione, riportati in corsivo nelle tabelle, essendo desunti da rilevazioni giornaliere sugli archivi informatici dell'ACI, debbono ritenersi provvisori.

E' pertanto possibile uno scostamento fisiologico, che solo in alcuni casi potrà raggiungere il 5%, rispetto al consolidamento dei dati stessi ottenuto dalle successive verifiche.

L'ACI si augura di aver dato un ulteriore, importante contributo di conoscenza e di valutazione del mercato.

INDICE

	Pag.	
Indice	1	
Nota informativa	3	
Analisi delle tendenze	5	
Grafico 1	6	
Tabella 1	Prime iscrizioni autovetture nuove di fabbrica	7
Tabella 2	Prime iscrizioni veicoli trasporto merci nuovi di fabbrica	7
Tabella 3	Prime iscrizioni motocicli nuovi di fabbrica	8
Tabella 4	Prime iscrizioni altri veicoli nuovi di fabbrica	8
Tabella 5	Prime iscrizioni totale veicoli nuovi di fabbrica	9
Grafico 2	Prime iscrizioni totale veicoli nuovi di fabbrica	9
Tabella 6	Passaggi di proprietà autovetture	10
Tabella 7	Passaggi di proprietà veicoli trasporto merci	10
Tabella 8	Passaggi di proprietà motocicli	11
Tabella 9	Passaggi di proprietà altri veicoli	11
Tabella 10	Passaggi di proprietà totale veicoli	12
Grafico 3	Passaggi di proprietà totale veicoli	12
Tabella 11	Minivolture autovetture	13
Tabella 12	Minivolture veicoli trasporto merci	13
Tabella 13	Minivolture motocicli	14
Tabella 14	Minivolture altri veicoli	14
Tabella 15	Minivolture totale veicoli	15
Grafico 4	Minivolture totale veicoli	15
Tabella 16	Passaggi di proprietà autovetture al netto delle minivolture	16
Tabella 17	Passaggi di proprietà veicoli trasporto merci al netto delle minivolture	16
Tabella 18	Passaggi di proprietà motocicli al netto delle minivolture	17
Tabella 19	Passaggi di proprietà altri veicoli al netto delle minivolture	17
Tabella 20	Passaggi di proprietà totale veicoli al netto delle minivolture	18
Grafico 5	Passaggi di proprietà totale veicoli al netto delle minivolture	18
Tabella 21	Radiazioni autovetture	19
Tabella 22	Radiazioni veicoli trasporto merci	19
Tabella 23	Radiazioni motocicli	20
Tabella 24	Radiazioni altri veicoli	20
Tabella 25	Radiazioni totale veicoli	21
Grafico 6	Radiazioni totale veicoli	21
Tabella 26	Saldo prime iscrizioni - radiazioni (autovetture)	22
Tabella 27	Rapporto prime iscrizioni/radiazioni (autovetture)	22
Tabella 28	Saldo prime iscrizioni - radiazioni (veicoli trasporto merci)	23
Tabella 29	Rapporto prime iscrizioni/radiazioni (veicoli trasporto merci)	23
Tabella 30	Saldo prime iscrizioni - radiazioni (motocicli)	24
Tabella 31	Rapporto prime iscrizioni/radiazioni (motocicli)	24
Tabella 32	Saldo prime iscrizioni - radiazioni (altri veicoli)	25
Tabella 33	Rapporto prime iscrizioni/radiazioni (altri veicoli)	25

Tabella 34	Saldo prime iscrizioni - radiazioni (totale veicoli)	26
Tabella 35	Rapporto prime iscrizioni/radiazioni (totale veicoli)	26
Tabella 36	Relazioni tra minivolture e passaggi di proprietà (autovetture)	27
Tabella 37	Relazioni tra minivolture e passaggi di proprietà (veicoli trasporto merci)	27
Tabella 38	Relazioni tra minivolture e passaggi di proprietà (motocicli)	28
Tabella 39	Relazioni tra minivolture e passaggi di proprietà (altri veicoli)	28
Tabella 40	Relazioni tra minivolture e passaggi di proprietà (totale veicoli)	29
Tabella 41	Rapporto passaggi netti di proprietà/prime iscrizioni (autovetture)	30
Tabella 42	Rapporto passaggi netti di proprietà/prime iscrizioni (veicoli trasporto merci)	30
Tabella 43	Rapporto passaggi netti di proprietà/prime iscrizioni (motocicli)	31
Tabella 44	Rapporto passaggi netti di proprietà/prime iscrizioni (altri veicoli)	31
Tabella 45	Rapporto passaggi netti di proprietà/prime iscrizioni (totale veicoli)	32
Grafico 7	Rapporto passaggi netti di proprietà/prime iscrizioni (totale veicoli)	32
Inserto:	Cruscotto ACI - Autovetture	33-36
Appendice	Formalità autovetture nelle province (novembre)	37-39
	Formalità autovetture nelle province (gennaio-novembre)	40-42

NOTA INFORMATIVA

Il bollettino analizza i dati riguardanti l'andamento del mercato e gli eventi che lo caratterizzano: la nascita (prima iscrizione al PRA), i passaggi di proprietà e la cessazione dalla circolazione o radiazione.

Le tabelle illustrano in sequenza, per le principali categorie di veicoli, l'andamento dei seguenti eventi:

1. ISCRIZIONI DI VEICOLI NUOVI DI FABBRICA al P.R.A.:

Registrazione della prima iscrizione al PRA di un veicolo nuovo di fabbrica, da effettuare contestualmente al rilascio della Carta di circolazione.

2. PASSAGGI DI PROPRIETA':

Registrazione al PRA del trasferimento di proprietà di un veicolo, che deve avvenire contestualmente all'acquisto (D.P.R. 19/09/2000 n. 358) in applicazione dal 12/05/03.

3. MINIVOLTURE:

Registrazione al PRA di un passaggio di proprietà di un veicolo a favore di un concessionario, ai fini della rivendita a terzi. Tali dati sono stati disaggregati solo a partire dal 1998, anno in cui il fenomeno ha raggiunto valori significativi.

4. PASSAGGI DI PROPRIETA' AL NETTO DELLE MINIVOLTURE:

Differenza tra punto 2 e punto 3

5. CESSAZIONI DALLA CIRCOLAZIONE (RADIAZIONI):

Registrazione al PRA della radiazione del veicolo, avvenuta per rottamazione, esportazione o altro (es.: veicoli abbandonati e rimossi dalle autorità). Da luglio 1998 questa formalità non viene più presentata (nel caso di rottamazione) dal proprietario del veicolo, ma dal titolare del centro autorizzato alla raccolta dei veicoli da rottamare. Dal momento della consegna del veicolo al demolitore (in forza del D. lgs. n. 149/2006 in vigore dal 27/04/06), lo stesso ha 30 giorni di tempo per presentare la formalità al PRA. Nel caso di rottamazione da incentivo il termine di presentazione formalità si riduce a 15 giorni (l. 296 del 27/12/2006)

Le diverse categorie di veicoli sono state sintetizzate in 5 grandi gruppi:

• AUTOVETTURE:

Sono i veicoli destinati al trasporto di persone, aventi al massimo nove posti, compreso quello del conducente;

• VEICOLI COMMERCIALI E INDUSTRIALI (trasporto merci):

Questo gruppo comprende gli autocarri per il trasporto merci, gli autoveicoli per i trasporti speciali, i trattori stradali o motrici per semirimorchi, i motocarri per il trasporto merci e i motocarri per i trasporti speciali;

• MOTOCICLI:

Sono i veicoli a due ruote, adibiti a trasporto persone con cilindrata superiore a 50 cc.

- **ALTRI VEICOLI**

Sono comprese tutte le categorie di veicoli non analizzate precedentemente (ad es. autobus, rimorchi, semirimorchi, ecc.);

- **TOTALE VEICOLI:**

La somma delle precedenti categorie.

La serie storica comprende gli anni 2010, 2011 e 2012 per il quale saranno da considerare "provvisori" i valori riferiti agli ultimi 4 mesi antecedenti la data di pubblicazione del bollettino (corsivo).

ANALISI DELLE TENDENZE

Novembre 2012 ha avuto lo stesso numero di giornate lavorative rispetto al corrispondente mese dell'anno precedente, è, pertanto, superfluo riportare anche la variazione in termini di media giornaliera.

Prosegue il calo a due cifre per le *prime iscrizioni* di autovetture: a novembre è stata rilevata una flessione del 18,4%, con 107.717 autovetture (bisogna risalire a novembre 1977 per trovare un dato simile) rispetto alle 131.918 dell'omologo mese del 2011. Diminuzione per le prime iscrizioni di motocicli, con una variazione negativa del 15,8%, essendo state presentate 7.211 formalità contro le 8.561 di novembre 2011. Complessivamente, la dinamica delle prime iscrizioni di veicoli in genere ha mostrato un calo del 19,7% (125.533 unità contro le 156.396 del 2011).

Tutto negativo il periodo gennaio-novembre dell'anno: -20,4% per le autovetture, -18,9% per i motocicli e -21,4% per tutti i veicoli.

C'è da evidenziare che, in seguito alla modifica della disciplina IPT con D.L. n. 174 del 10-10-2012, in cui il gettito è attribuito alla Provincia di residenza dell'acquirente e non più del venditore, prosegue ancora a novembre l'incremento ma solo per la provincia di Bolzano (+40,9%) ed in misura più lieve rispetto ai mesi precedenti (Aosta ha riportato un calo dell'89,8% e Trento del 73,6%, contro le consistenti crescite dei mesi precedenti). Di conseguenza Roma, dopo molti mesi di risultati negativi, è tornata a registrare una crescita del 30% e Firenze una lieve flessione del 2,1% rispetto al circa -70% dei mesi precedenti alla modifica dell'IPT.

Lieve decremento per i *passaggi di proprietà* di autovetture, depurati dalle minivolture (i trasferimenti temporanei a nome del concessionario in attesa della rivendita al cliente finale), che hanno fatto rilevare una variazione negativa dell'1,3% rispetto a novembre 2011. Flessione anche per i trasferimenti di autovetture al lordo delle minivolture, con una variazione mensile di -3,8% e 382.429 formalità contro le 397.454 di novembre 2011, accentuata, in particolar modo, dal risultato negativo delle minivolture, -7,2%. Calo per le moto al netto delle minivolture, con una variazione mensile di -6,3%, essendo state presentate 32.773 pratiche contro le 34.989 di novembre 2011; i veicoli in genere, sempre al netto delle minivolture, hanno fatto registrare una diminuzione dell'1,7%.

Riguardo ai volumi numerici globali in assoluto, si riscontra che i passaggi di proprietà, depurati dall'effetto distorsivo delle minivolture, sono stati 225.444 per le sole autovetture e 295.762 per tutti i veicoli (nel mese di novembre 2011 furono, rispettivamente, 228.350 e 300.759).

Per ogni 100 autovetture nuove ne sono state vendute 209 usate nel mese di novembre (indice di nuovo molto alto a causa del basso numero di immatricolazioni) e 177 nel periodo gennaio-novembre.

Fino a novembre 2012 sono state rilevate flessioni del 9,8% per le autovetture ed i motocicli e del 10,1% per tutti i veicoli.

Leggero aumento a novembre per le *radiazioni* di autovetture rispetto allo stesso mese dell'anno precedente: hanno fatto rilevare una crescita dell'1,8%, con 114.633 pratiche contro le 112.665 di novembre 2011. Il tasso unitario di sostituzione è stato pari ad 1,06 nel mese di novembre (ogni 100 auto iscritte ne sono state radiate 106, altro mese con le radiazioni superiori alle iscrizioni) ed a 1,01 nei primi undici mesi. Forte aumento per le radiazioni dei motocicli, con un incremento del 22,5% e 11.878 motocicli radiati contro i 9.699 di novembre 2011. Per i veicoli in genere è stato rilevato un incremento pari a +4,2%, con 141.596 radiazioni rispetto alle 135.831 del corrispondente mese del 2011.

Da gennaio a novembre 2012 sono state registrate crescite del 2,8% per le autovetture, del 14,3% per i motocicli e del 4,6% per tutti i veicoli.

Anche questo mese il risultato positivo rilevato per le radiazioni auto è da attribuirsi particolarmente all'andamento delle radiazioni per esportazione: infatti le sole demolizioni hanno fatto registrare a novembre un decremento del 4,4%, rispetto ad un aumento delle esportazioni del 14,8% ed un peso sulle radiazioni totali di circa il 36%.

FORMALITA' P.R.A. RELATIVE ALLE AUTOVETTURE

Grafico 1

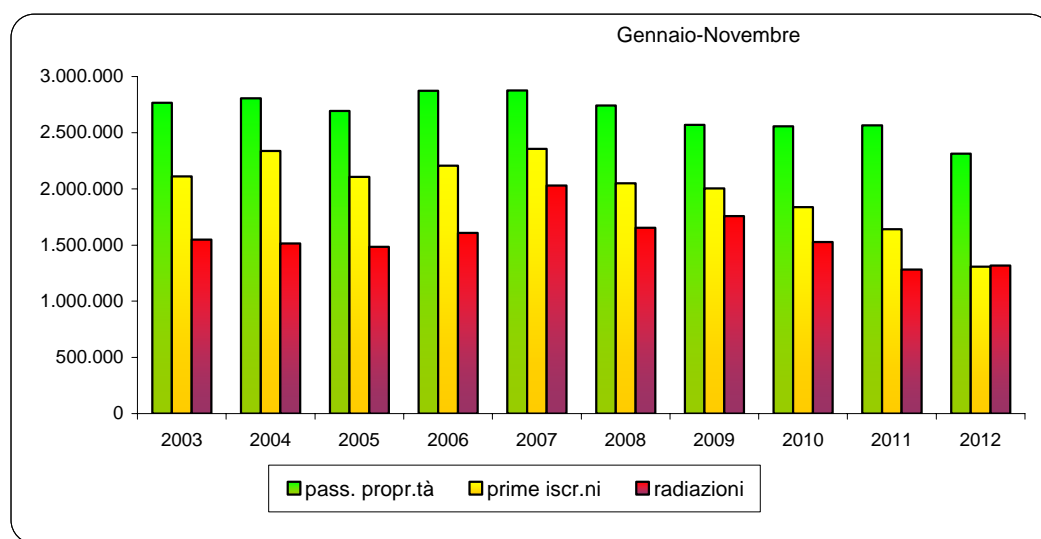
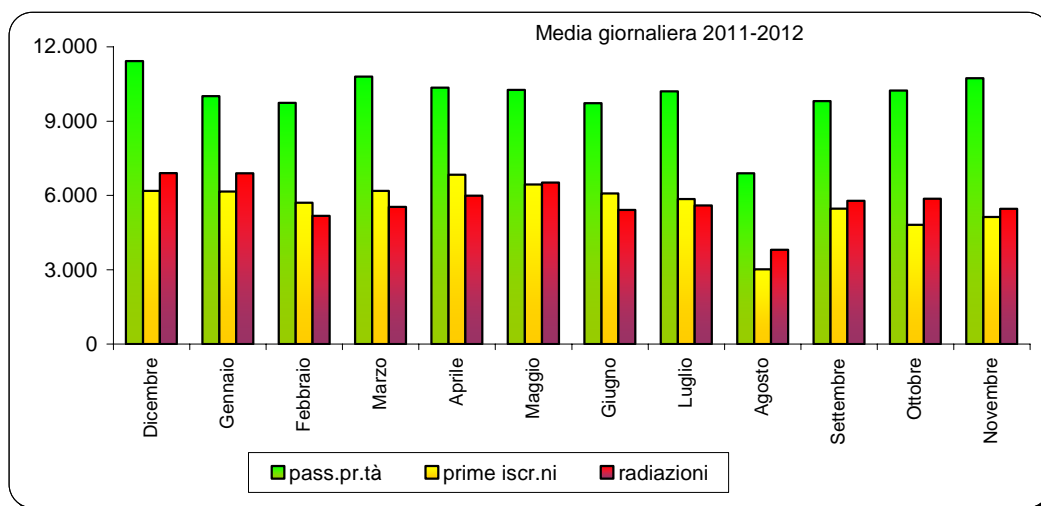
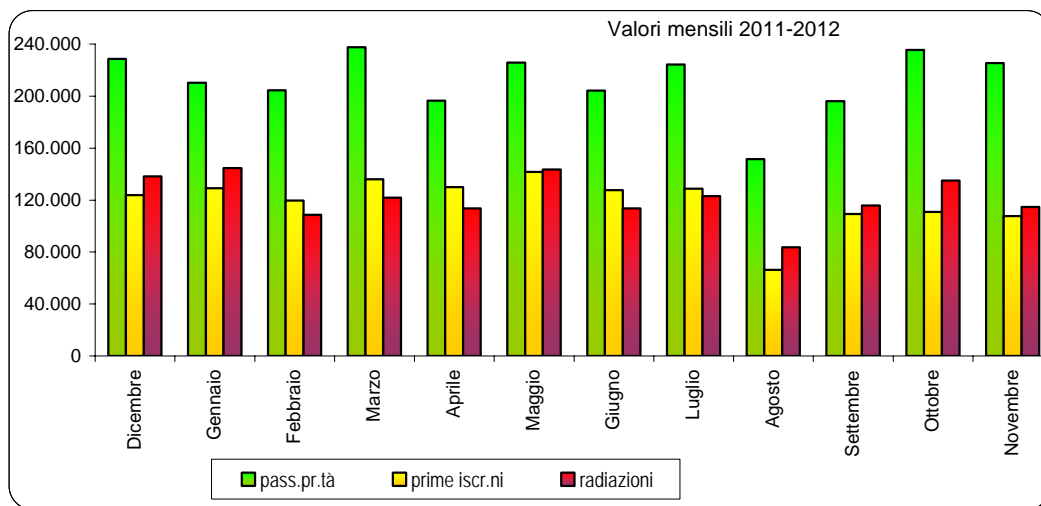

PRIME ISCRIZIONI AUTOVETTURE NUOVE DI FABBRICA

Tabella 1

MESI	2010	2011		2012	
	Val. assol.	Val. assol.	D % 11/10	Val. assol.	D % 12/11
Gennaio	204.977	160.493	-21,7	129.252	-19,5
Febbraio	197.056	154.192	-21,8	119.753	-22,3
Marzo	231.128	176.411	-23,7	135.989	-22,9
Aprile	169.534	159.195	-6,1	129.927	-18,4
Maggio	170.191	171.765	0,9	141.678	-17,5
Giugno	168.633	166.246	-1,4	127.707	-23,2
Luglio	169.986	155.255	-8,7	128.660	-17,1
Agosto	80.418	86.703	7,8	66.360	-23,5
Settembre	155.791	153.127	-1,7	109.345	-28,6
Ottobre	144.796	125.991	-13,0	110.829	-12,0
Novembre	144.098	131.918	-8,5	107.717	-18,3
Dicembre	135.462	123.715	-8,7		
TOTALE	1.972.070	1.765.011	-10,5		

PRIME ISCRIZIONI VEICOLI TRASPORTO MERCI NUOVI DI FABBRICA

Tabella 2

MESI	2010	2011		2012	
	Val. assol.	Val. assol.	D % 11/10	Val. assol.	D % 12/11
Gennaio	17.228	15.200	-11,8	11.741	-22,8
Febbraio	19.450	16.422	-15,6	12.437	-24,3
Marzo	27.997	18.498	-33,9	12.533	-32,2
Aprile	16.106	18.903	17,4	10.954	-42,1
Maggio	17.059	23.862	39,9	13.052	-45,3
Giugno	16.164	18.049	11,7	11.123	-38,4
Luglio	17.044	15.723	-7,8	11.683	-25,7
Agosto	8.354	9.203	10,2	6.012	-34,7
Settembre	15.345	17.315	12,8	10.052	-41,9
Ottobre	15.165	12.441	-18,0	11.197	-10,0
Novembre	18.164	14.750	-18,8	9.664	-34,5
Dicembre	16.987	15.065	-11,3		
TOTALE	205.063	195.431	-4,7		

PRIME ISCRIZIONI MOTOCICLI NUOVI DI FABBRICA

Tabella 3

MESI	2010	2011		2012	
	Val. assol.	Val. assol.	D % 11/10	Val. assol.	D % 12/11
Gennaio	20.325	13.501	-33,6	12.139	-10,1
Febbraio	17.717	17.931	1,2	11.425	-36,3
Marzo	36.047	27.667	-23,2	26.562	-4,0
Aprile	42.968	35.705	-16,9	21.922	-38,6
Maggio	38.902	37.730	-3,0	24.810	-34,2
Giugno	39.131	31.959	-18,3	32.236	0,9
Luglio	38.632	29.663	-23,2	29.999	1,1
Agosto	15.064	13.444	-10,8	11.237	-16,4
Settembre	22.551	19.775	-12,3	12.674	-35,9
Ottobre	14.922	13.676	-8,4	12.152	-11,1
Novembre	15.024	8.561	-43,0	7.211	-15,8
Dicembre	6.920	5.822	-15,9		
TOTALE	308.203	255.434	-17,1		

PRIME ISCRIZIONI ALTRI VEICOLI NUOVI DI FABBRICA

Tabella 4

MESI	2010	2011		2012	
	Val. assol.	Val. assol.	D % 11/10	Val. assol.	D % 12/11
Gennaio	1.344	1.351	0,5	1.043	-22,8
Febbraio	1.316	1.622	23,3	1.066	-34,3
Marzo	1.336	1.916	43,4	1.308	-31,7
Aprile	1.658	1.799	8,5	1.471	-18,2
Maggio	1.801	1.955	8,6	1.458	-25,4
Giugno	1.834	1.817	-0,9	1.351	-25,6
Luglio	1.966	2.003	1,9	1.362	-32,0
Agosto	1.168	1.074	-8,0	795	-26,0
Settembre	1.892	2.700	42,7	989	-63,4
Ottobre	1.781	1.011	-43,2	1.022	1,1
Novembre	1.759	1.167	-33,7	941	-19,4
Dicembre	1.310	1.171	-10,6		
TOTALE	19.165	19.586	2,2		

PRIME ISCRIZIONI TOTALE VEICOLI NUOVI DI FABBRICA

Tabella 5

MESI	2010	2011		2012	
	Val. assol.	Val. assol.	D % 11/10	Val. assol.	D % 12/11
Gennaio	243.874	190.545	-21,9	154.175	-19,1
Febbraio	235.539	190.167	-19,3	144.681	-23,9
Marzo	296.508	224.492	-24,3	176.392	-21,4
Aprile	230.266	215.602	-6,4	164.274	-23,8
Maggio	227.953	235.312	3,2	180.998	-23,1
Giugno	225.762	218.071	-3,4	172.417	-20,9
Luglio	227.628	202.644	-11,0	171.704	-15,3
Agosto	105.004	110.424	5,2	84.404	-23,6
Settembre	195.579	192.917	-1,4	133.060	-31,0
Ottobre	176.664	153.119	-13,3	135.200	-11,7
Novembre	179.045	156.396	-12,6	125.533	-19,7
Dicembre	160.679	145.773	-9,3		
TOTALE	2.504.501	2.235.462	-10,7		

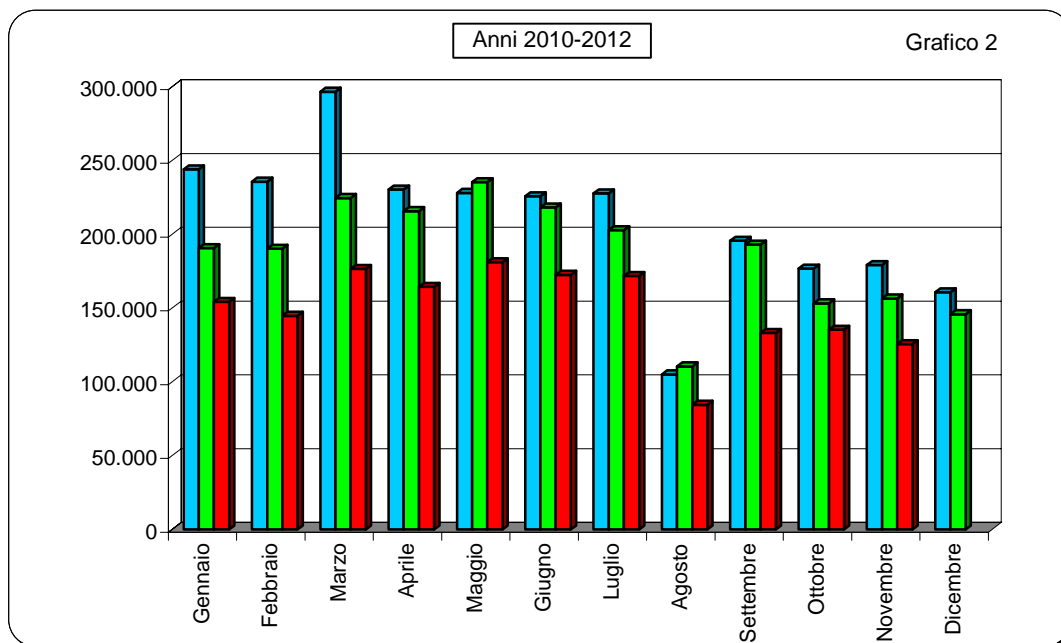

PASSAGGI DI PROPRIETA' AUTOVETTURE

Tabella 6

MESI	2010	2011		2012	
	Val. assol.	Val. assol.	D % 11/10	Val. assol.	D % 12/11
Gennaio	331.922	369.551	11,3	355.033	-3,9
Febbraio	372.108	415.771	11,7	343.205	-17,5
Marzo	439.639	455.278	3,6	396.301	-13,0
Aprile	419.728	409.718	-2,4	331.303	-19,1
Maggio	389.958	423.693	8,7	385.811	-8,9
Giugno	373.288	388.134	4,0	338.047	-12,9
Luglio	398.940	386.468	-3,1	359.451	-7,0
Agosto	232.718	260.678	12,0	235.401	-9,7
Settembre	389.539	402.110	3,2	313.442	-22,1
Ottobre	410.599	379.883	-7,5	410.497	8,1
Novembre	422.408	397.454	-5,9	382.429	-3,8
Dicembre	418.114	391.962	-6,3		
TOTALE	4.598.961	4.680.700	1,8		

PASSAGGI DI PROPRIETA' VEICOLI TRASPORTO MERCI

Tabella 7

MESI	2010	2011		2012	
	Val. assol.	Val. assol.	D % 11/10	Val. assol.	D % 12/11
Gennaio	50.018	52.802	5,6	51.117	-3,2
Febbraio	56.487	59.805	5,9	50.028	-16,3
Marzo	65.323	64.871	-0,7	56.886	-12,3
Aprile	60.822	57.191	-6,0	47.144	-17,6
Maggio	58.531	65.356	11,7	55.235	-15,5
Giugno	55.777	59.735	7,1	49.566	-17,0
Luglio	58.306	56.905	-2,4	51.754	-9,1
Agosto	32.114	37.320	16,2	30.209	-19,1
Settembre	54.252	58.890	8,5	40.484	-31,3
Ottobre	58.249	51.052	-12,4	51.572	1,0
Novembre	60.283	54.830	-9,0	50.792	-7,4
Dicembre	58.097	52.866	-9,0		
TOTALE	668.259	671.623	0,5		

PASSAGGI DI PROPRIETA' MOTOCICLI

Tabella 8

MESI	2010	2011		2012	
	Val. assol.	Val. assol.	D % 11/10	Val. assol.	D % 12/11
Gennaio	31.138	32.683	5,0	33.075	1,2
Febbraio	38.036	43.848	15,3	32.904	-25,0
Marzo	57.291	57.417	0,2	59.564	3,7
Aprile	72.576	72.899	0,4	58.394	-19,9
Maggio	72.457	81.309	12,2	69.888	-14,0
Giugno	75.071	75.115	0,1	67.415	-10,3
Luglio	80.102	72.862	-9,0	73.386	0,7
Agosto	43.206	44.993	4,1	43.567	-3,2
Settembre	59.233	58.684	-0,9	47.445	-19,2
Ottobre	50.280	51.036	1,5	51.991	1,9
Novembre	41.163	39.644	-3,7	37.145	-6,3
Dicembre	32.503	33.032	1,6		
TOTALE	653.056	663.522	1,6		

PASSAGGI DI PROPRIETA' ALTRI VEICOLI

Tabella 9

MESI	2010	2011		2012	
	Val. assol.	Val. assol.	D % 11/10	Val. assol.	D % 12/11
Gennaio	4.806	5.107	6,3	4.669	-8,6
Febbraio	5.715	5.846	2,3	5.157	-11,8
Marzo	6.245	6.407	2,6	5.872	-8,4
Aprile	6.269	6.148	-1,9	4.456	-27,5
Maggio	6.110	6.581	7,7	5.544	-15,8
Giugno	6.284	6.415	2,1	5.326	-17,0
Luglio	6.345	5.628	-11,3	5.339	-5,1
Agosto	3.706	4.341	17,1	3.209	-26,1
Settembre	5.917	7.814	32,1	4.435	-43,2
Ottobre	5.586	4.658	-16,6	5.503	18,1
Novembre	5.695	4.833	-15,1	5.187	7,3
Dicembre	5.556	4.856	-12,6		
TOTALE	68.234	68.634	0,6		

PASSAGGI DI PROPRIETA' TOTALE VEICOLI

Tabella 10

MESI	2010	2011		2012	
	Val. assol.	Val. assol.	D % 11/10	Val. assol.	D % 12/11
Gennaio	417.884	460.143	10,1	443.894	-3,5
Febbraio	472.346	525.270	11,2	431.294	-17,9
Marzo	568.498	583.973	2,7	518.623	-11,2
Aprile	559.395	545.956	-2,4	441.297	-19,2
Maggio	527.056	576.939	9,5	516.478	-10,5
Giugno	510.420	529.399	3,7	460.354	-13,0
Luglio	543.693	521.863	-4,0	489.930	-6,1
Agosto	311.744	347.332	11,4	312.386	-10,1
Settembre	508.941	527.498	3,6	405.806	-23,1
Ottobre	524.714	486.629	-7,3	519.563	6,8
Novembre	529.549	496.761	-6,2	475.553	-4,3
Dicembre	514.270	482.716	-6,1		
TOTALE	5.988.510	6.084.479	1,6		

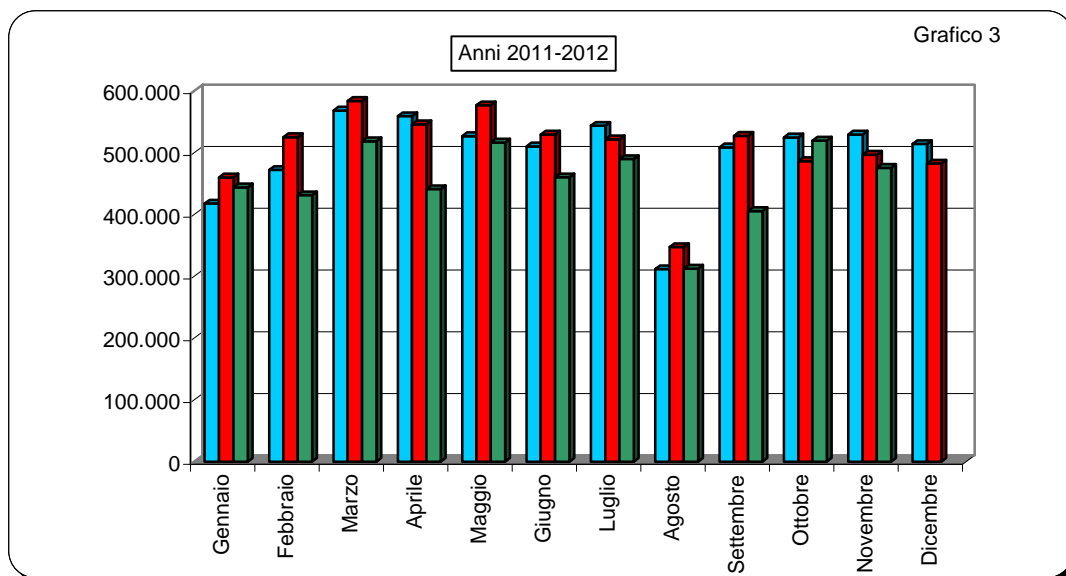

MINIVOLTURE AUTOVETTURE

Tabella 11

MESI	2010	2011		2012	
	Val. assol.	Val. assol.	D % 11/10	Val. assol.	D % 12/11
Gennaio	127.009	144.673	13,9	144.681	0,0
Febbraio	134.714	171.039	27,0	138.755	-18,9
Marzo	174.298	185.869	6,6	158.730	-14,6
Aprile	171.935	169.252	-1,6	134.704	-20,4
Maggio	152.819	170.734	11,7	160.108	-6,2
Giugno	141.440	153.044	8,2	133.722	-12,6
Luglio	150.767	153.819	2,0	135.076	-12,2
Agosto	83.810	97.879	16,8	83.844	-14,3
Settembre	147.032	150.665	2,5	117.359	-22,1
Ottobre	164.932	158.984	-3,6	174.959	10,0
Novembre	175.453	169.104	-3,6	156.985	-7,2
Dicembre	171.923	163.422	-4,9		
TOTALE	1.796.132	1.888.484	5,1		

MINIVOLTURE VEICOLI TRASPORTO MERCI

Tabella 12

MESI	2010	2011		2012	
	Val. assol.	Val. assol.	D % 11/10	Val. assol.	D % 12/11
Gennaio	15.352	17.688	15,2	18.531	4,8
Febbraio	16.404	19.736	20,3	17.708	-10,3
Marzo	20.419	22.186	8,7	19.517	-12,0
Aprile	19.868	19.360	-2,6	16.204	-16,3
Maggio	18.836	24.144	28,2	19.869	-17,7
Giugno	17.740	22.377	26,1	16.843	-24,7
Luglio	19.348	21.587	11,6	17.722	-17,9
Agosto	10.480	14.705	40,3	9.649	-34,4
Settembre	17.688	18.366	3,8	13.381	-27,1
Ottobre	19.874	20.597	3,6	18.752	-9,0
Novembre	20.087	20.842	3,8	17.109	-17,9
Dicembre	19.754	19.337	-2,1		
TOTALE	215.850	240.925	11,6		

MINIVOLTURE MOTOCICLI

Tabella 13

MESI	2010	2011		2012	
	Val. assol.	Val. assol.	D % 11/10	Val. assol.	D % 12/11
Gennaio	3.977	4.152	4,4	4.673	12,5
Febbraio	4.541	5.059	11,4	4.463	-11,8
Marzo	6.169	6.076	-1,5	7.083	16,6
Aprile	7.204	7.210	0,1	6.646	-7,8
Maggio	6.917	7.927	14,6	7.494	-5,5
Giugno	7.140	7.037	-1,4	6.976	-0,9
Luglio	8.432	7.790	-7,6	8.061	3,5
Agosto	4.760	4.885	2,6	5.001	2,4
Settembre	6.414	6.653	3,7	5.600	-15,8
Ottobre	5.647	5.963	5,6	6.327	6,1
Novembre	4.820	4.655	-3,4	4.372	-6,1
Dicembre	3.954	4.271	8,0		
TOTALE	69.975	71.678	2,4		

MINIVOLTURE ALTRI VEICOLI

Tabella 14

MESI	2010	2011		2012	
	Val. assol.	Val. assol.	D % 11/10	Val. assol.	D % 12/11
Gennaio	1.116	1.333	19,4	1.197	-10,2
Febbraio	1.337	1.480	10,7	1.420	-4,1
Marzo	1.346	1.618	20,2	1.556	-3,8
Aprile	1.613	1.463	-9,3	1.146	-21,7
Maggio	1.416	1.671	18,0	1.530	-8,4
Giugno	1.374	1.497	9,0	1.298	-13,3
Luglio	1.519	1.497	-1,4	1.498	0,1
Agosto	711	1.039	46,1	802	-22,8
Settembre	1.461	1.358	-7,0	1.102	-18,9
Ottobre	1.463	1.413	-3,4	1.497	5,9
Novembre	1.397	1.401	0,3	1.325	-5,4
Dicembre	1.299	1.363	4,9		
TOTALE	16.052	17.133	6,7		

MINIVOLTURE TOTALE VEICOLI

Tabella 15

MESI	2010	2011		2012	
	Val. assol.	Val. assol.	D % 09/08	Val. assol.	D % 10/09
Gennaio	147.454	167.846	13,8	169.082	0,7
Febbraio	156.996	197.314	25,7	162.346	-17,7
Marzo	202.232	215.749	6,7	186.886	-13,4
Aprile	200.620	197.285	-1,7	158.700	-19,6
Maggio	179.988	204.476	13,6	189.001	-7,6
Giugno	167.694	183.955	9,7	158.839	-13,7
Luglio	180.066	184.693	2,6	162.357	-12,1
Agosto	99.761	118.508	18,8	99.296	-16,2
Settembre	172.595	177.042	2,6	137.442	-22,4
Ottobre	191.916	186.957	-2,6	201.535	7,8
Novembre	201.757	196.002	-2,9	179.791	-8,3
Dicembre	196.930	188.393	-4,3		
TOTALE	2.098.009	2.218.220	5,7		

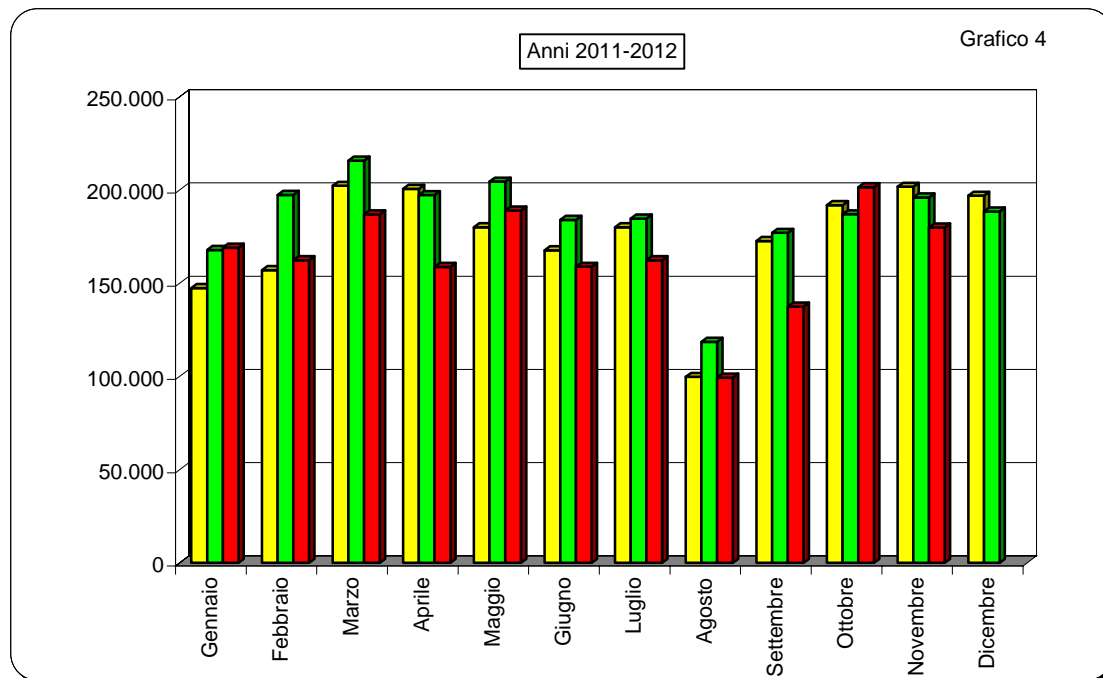

**PASSAGGI DI PROPRIETA' AUTOVETTURE AL NETTO DELLE
MINIVOLTURE**

Tabella 16

MESI	2010	2011		2012	
	Val. assol.	Val. assol.	D % 11/10	Val. assol.	D % 12/11
Gennaio	204.913	224.878	9,7	210.352	-6,5
Febbraio	237.394	244.732	3,1	204.450	-16,5
Marzo	265.341	269.409	1,5	237.571	-11,8
Aprile	247.793	240.466	-3,0	196.599	-18,2
Maggio	237.139	252.959	6,7	225.703	-10,8
Giugno	231.848	235.090	1,4	204.325	-13,1
Luglio	248.173	232.649	-6,3	224.375	-3,6
Agosto	148.908	162.799	9,3	151.557	-6,9
Settembre	242.507	251.445	3,7	196.083	-22,0
Ottobre	245.667	220.899	-10,1	235.538	6,6
Novembre	246.955	228.350	-7,5	225.444	-1,3
Dicembre	246.191	228.540	-7,2		
TOTALE	2.802.829	2.792.216	-0,4		

**PASSAGGI DI PROPRIETA' VEICOLI MERCI AL NETTO DELLE
MINIVOLTURE**

Tabella 17

MESI	2010	2011		2012	
	Val. assol.	Val. assol.	D % 11/10	Val. assol.	D % 12/11
Gennaio	34.666	35.114	1,3	32.586	-7,2
Febbraio	40.083	40.069	0,0	32.320	-19,3
Marzo	44.904	42.685	-4,9	37.369	-12,5
Aprile	40.954	37.831	-7,6	30.940	-18,2
Maggio	39.695	41.212	3,8	35.366	-14,2
Giugno	38.037	37.358	-1,8	32.723	-12,4
Luglio	38.958	35.318	-9,3	34.032	-3,6
Agosto	21.634	22.615	4,5	20.560	-9,1
Settembre	36.564	40.524	10,8	27.103	-33,1
Ottobre	38.375	30.455	-20,6	32.820	7,8
Novembre	40.196	33.988	-15,4	33.683	-0,9
Dicembre	38.343	33.529	-12,6		
TOTALE	452.409	430.698	-4,8		

PASSAGGI DI PROPRIETA' MOTOCICLI AL NETTO DELLE MINIVOLTURE

Tabella 18

MESI	2010	2011		2012	
	Val. assol.	Val. assol.	D % 11/10	Val. assol.	D % 12/11
Gennaio	27.161	28.531	5,0	28.402	-0,5
Febbraio	33.495	38.789	15,8	28.441	-26,7
Marzo	51.122	51.341	0,4	52.481	2,2
Aprile	65.372	65.689	0,5	51.748	-21,2
Maggio	65.540	73.382	12,0	62.394	-15,0
Giugno	67.931	68.078	0,2	60.439	-11,2
Luglio	71.670	65.072	-9,2	65.325	0,4
Agosto	38.446	40.108	4,3	38.566	-3,8
Settembre	52.819	52.031	-1,5	41.845	-19,6
Ottobre	44.633	45.073	1,0	45.664	1,3
Novembre	36.343	34.989	-3,7	32.773	-6,3
Dicembre	28.549	28.761	0,7		
TOTALE	583.081	591.844	1,5		

PASSAGGI DI PROPRIETA' ALTRI VEICOLI AL NETTO DELLE MINIVOLTURE

Tabella 19

MESI	2010	2011		2012	
	Val. assol.	Val. assol.	D % 11/10	Val. assol.	D % 12/11
Gennaio	3.690	3.774	2,3	3.472	-8,0
Febbraio	4.378	4.366	-0,3	3.737	-14,4
Marzo	4.899	4.789	-2,2	4.316	-9,9
Aprile	4.656	4.685	0,6	3.310	-29,3
Maggio	4.694	4.910	4,6	4.014	-18,2
Giugno	4.910	4.918	0,2	4.028	-18,1
Luglio	4.826	4.131	-14,4	3.841	-7,0
Agosto	2.995	3.302	10,3	2.407	-27,1
Settembre	4.456	6.456	44,9	3.333	-48,4
Ottobre	4.123	3.245	-21,3	4.006	23,5
Novembre	4.298	3.432	-20,1	3.862	12,5
Dicembre	4.257	3.493	-17,9		
TOTALE	52.182	51.501	-1,3		

PASSAGGI DI PROPRIETA' TOTALE VEICOLI AL NETTO DELLE MINIVOLTURE

Tabella 20

MESI	2010	2011		2012	
	Val. assol.	Val. assol.	D % 09/08	Val. assol.	D % 10/09
Gennaio	270.430	292.297	8,1	274.812	-6,0
Febbraio	315.350	327.956	4,0	268.948	-18,0
Marzo	366.266	368.224	0,5	331.737	-9,9
Aprile	358.775	348.671	-2,8	282.597	-19,0
Maggio	347.068	372.463	7,3	327.477	-12,1
Giugno	342.726	345.444	0,8	301.515	-12,7
Luglio	363.627	337.170	-7,3	327.573	-2,8
Agosto	211.983	228.824	7,9	213.090	-6,9
Settembre	336.346	350.456	4,2	268.364	-23,4
Ottobre	332.798	299.672	-10,0	318.028	6,1
Novembre	327.792	300.759	-8,2	295.762	-1,7
Dicembre	317.340	294.323	-7,3		
TOTALE	3.890.501	3.866.259	-0,6		

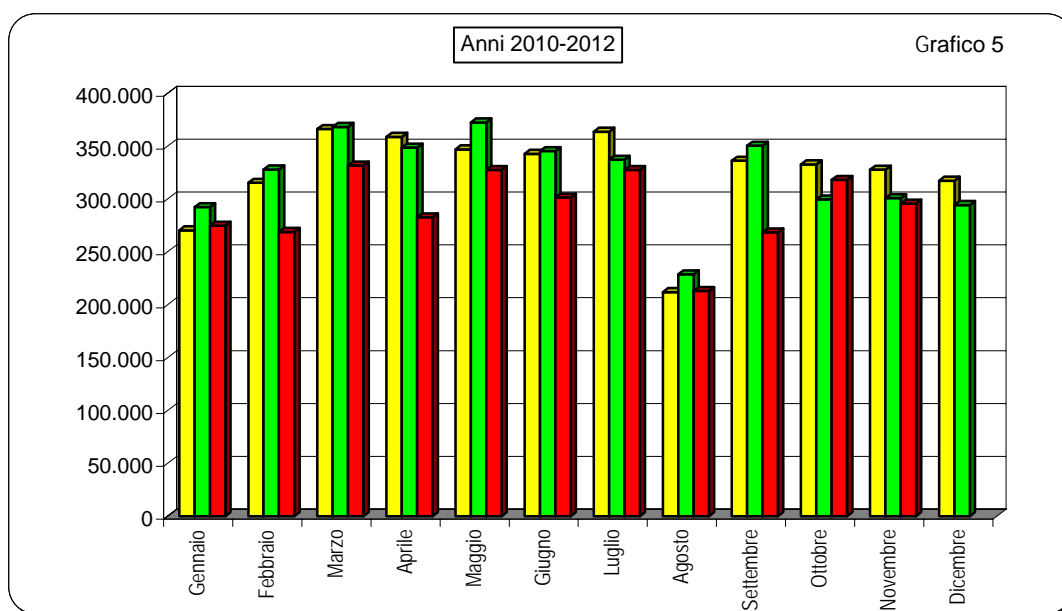

RADIAZIONI AUTOVETTURE

Tabella 21

MESI	2010	2011		2012	
	Val. assol.	Val. assol.	D % 11/10	Val. assol.	D % 12/11
Gennaio	191.550	140.654	-26,6	144.724	2,9
Febbraio	171.283	119.156	-30,4	108.735	-8,7
Marzo	192.547	124.026	-35,6	121.804	-1,8
Aprile	153.412	119.290	-22,2	113.708	-4,7
Maggio	131.931	132.135	0,2	143.539	8,6
Giugno	118.849	111.227	-6,4	113.544	2,1
Luglio	127.302	109.778	-13,8	123.153	12,2
Agosto	79.391	79.272	-0,1	83.681	5,6
Settembre	129.234	123.830	-4,2	115.745	-6,5
Ottobre	115.193	110.462	-4,1	134.971	22,2
Novembre	115.293	112.665	-2,3	114.633	1,7
Dicembre	141.669	138.169	-2,5		
TOTALE	1.667.654	1.420.664	-14,8		

RADIAZIONI VEICOLI TRASPORTO MERCI

Tabella 22

MESI	2010	2011		2012	
	Val. assol.	Val. assol.	D % 11/10	Val. assol.	D % 12/11
Gennaio	16.091	13.468	-16,3	14.880	10,5
Febbraio	17.315	12.847	-25,8	13.295	3,5
Marzo	19.848	12.482	-37,1	13.949	11,8
Aprile	15.440	10.373	-32,8	11.133	7,3
Maggio	11.230	11.469	2,1	13.852	20,8
Giugno	10.553	11.155	5,7	12.417	11,3
Luglio	10.979	10.611	-3,4	12.921	21,8
Agosto	6.465	7.054	9,1	8.109	15,0
Settembre	10.538	11.102	5,4	11.514	3,7
Ottobre	11.639	11.837	1,7	15.645	32,2
Novembre	11.289	12.238	8,4	13.784	12,6
Dicembre	13.979	15.100	8,0		
TOTALE	155.366	139.736	-10,1		

RADIAZIONI MOTOCICLI

Tabella 23

MESI	2010	2011		2012	
	Val. assol.	Val. assol.	D % 11/10	Val. assol.	D % 12/11
Gennaio	10.016	9.871	-1,4	12.352	25,1
Febbraio	9.849	10.705	8,7	10.482	-2,1
Marzo	10.699	10.692	-0,1	11.505	7,6
Aprile	10.497	10.124	-3,6	10.583	4,5
Maggio	11.849	11.875	0,2	12.504	5,3
Giugno	9.211	10.882	18,1	10.964	0,8
Luglio	10.428	10.830	3,9	15.213	40,5
Agosto	5.725	7.181	25,4	7.848	9,3
Settembre	9.154	9.697	5,9	11.892	22,6
Ottobre	8.632	9.553	10,7	11.790	23,4
Novembre	9.195	9.699	5,5	11.878	22,5
Dicembre	9.564	11.033	15,4		
TOTALE	114.819	122.142	6,4		

RADIAZIONI ALTRI VEICOLI

Tabella 24

MESI	2010	2011		2012	
	Val. assol.	Val. assol.	D % 11/10	Val. assol.	D % 12/11
Gennaio	1.097	1.216	10,8	1.356	11,5
Febbraio	1.161	1.254	8,0	1.196	-4,6
Marzo	1.142	1.211	6,0	1.372	13,3
Aprile	1.082	1.016	-6,1	1.074	5,7
Maggio	1.248	1.066	-14,6	1.342	25,9
Giugno	1.131	1.074	-5,0	1.276	18,8
Luglio	1.263	1.042	-17,5	1.302	25,0
Agosto	712	665	-6,6	775	16,5
Settembre	1.195	1.065	-10,9	913	-14,3
Ottobre	1.323	1.108	-16,3	1.512	36,5
Novembre	1.068	1.229	15,1	1.301	5,9
Dicembre	1.396	1.536	10,0		
TOTALE	13.818	13.482	-2,4		

RADIAZIONI TOTALE VEICOLI

Tabella 25

MESI	2010	2011		2012	
	Val. assol.	Val. assol.	D % 11/10	Val. assol.	D % 12/11
Gennaio	218.754	165.209	-24,5	173.312	4,9
Febbraio	199.608	143.962	-27,9	133.708	-7,1
Marzo	224.236	148.411	-33,8	148.630	0,1
Aprile	180.431	140.803	-22,0	136.498	-3,1
Maggio	156.258	156.545	0,2	171.237	9,4
Giugno	139.744	134.338	-3,9	138.201	2,9
Luglio	149.972	132.261	-11,8	152.589	15,4
Agosto	92.293	94.172	2,0	100.413	6,6
Settembre	150.121	145.694	-2,9	139.962	-3,9
Ottobre	136.787	132.960	-2,8	163.918	23,3
Novembre	136.845	135.831	-0,7	141.596	4,2
Dicembre	166.608	165.838	-0,5		
TOTALE	1.951.657	1.696.024	-13,1		

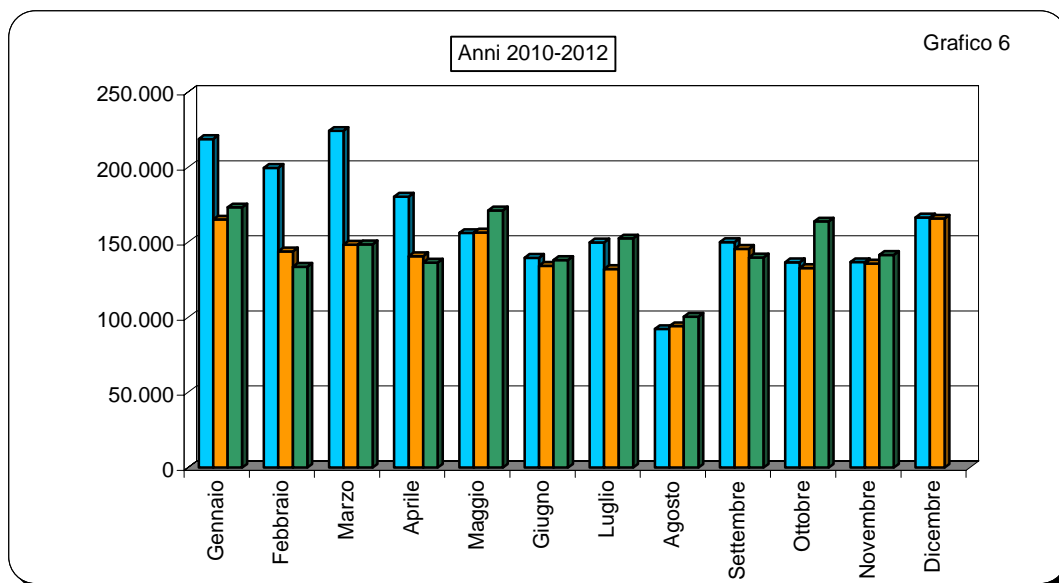

SALDO PRIME ISCRIZIONI - RADIAZIONI

(Autovetture)

Tabella 26

MESI	2010	2011	2012
Gennaio	13.427	19.839	-15.472
Febbraio	25.773	35.036	11.018
Marzo	38.581	52.385	14.185
Aprile	16.122	39.905	16.219
Maggio	38.260	39.630	-1.861
Giugno	49.784	55.019	14.163
Luglio	42.684	45.477	5.507
Agosto	1.027	7.431	-17.321
Settembre	26.557	29.297	-6.400
Ottobre	29.603	15.529	-24.142
Novembre	28.805	19.253	-6.916
Dicembre	-6.207	-14.454	
TOTALE	304.416	344.347	

RAPPORTO PRIME ISCRIZIONI/RADIAZIONI

(Autovetture)

Tabella 27

MESI	2010	2011	2012
Gennaio	1,07	1,14	0,89
Febbraio	1,15	1,29	1,10
Marzo	1,20	1,42	1,12
Aprile	1,11	1,33	1,14
Maggio	1,29	1,30	0,99
Giugno	1,42	1,49	1,12
Luglio	1,34	1,41	1,04
Agosto	1,01	1,09	0,79
Settembre	1,21	1,24	0,94
Ottobre	1,26	1,14	0,82
Novembre	1,25	1,17	0,94
Dicembre	0,96	0,90	
Media Annuale	1,18	1,24	

SALDO PRIME ISCRIZIONI - RADIAZIONI

(Veicoli trasporto merci)

Tabella 28

MESI	2010	2011	2012
Gennaio	1.137	1.732	-3.139
Febbraio	2.135	3.575	-858
Marzo	8.149	6.016	-1.416
Aprile	666	8.530	-179
Maggio	5.829	12.393	-800
Giugno	5.611	6.894	-1.294
Luglio	6.065	5.112	-1.238
Agosto	1.889	2.149	-2.097
Settembre	4.807	6.213	-1.462
Ottobre	3.526	604	-4.448
Novembre	6.875	2.512	-4.120
Dicembre	3.008	-35	
TOTALE	49.697	55.695	

RAPPORTO PRIME ISCRIZIONI/RADIAZIONI

(Veicoli trasporto merci)

Tabella 29

MESI	2010	2011	2012
Gennaio	1,07	1,13	0,79
Febbraio	1,12	1,28	0,94
Marzo	1,41	1,48	0,90
Aprile	1,04	1,82	0,98
Maggio	1,52	2,08	0,94
Giugno	1,53	1,62	0,90
Luglio	1,55	1,48	0,90
Agosto	1,29	1,30	0,74
Settembre	1,46	1,56	0,87
Ottobre	1,30	1,05	0,72
Novembre	1,61	1,21	0,70
Dicembre	1,22	1,00	
Media Annuale	1,32	1,40	

SALDO PRIME ISCRIZIONI - RADIAZIONI

(Motocicli)

Tabella 30

MESI	2010	2011	2012
Gennaio	10.309	3.630	-213
Febbraio	7.868	7.226	943
Marzo	25.348	16.975	15.057
Aprile	32.471	25.581	11.339
Maggio	27.053	25.855	12.306
Giugno	29.920	21.077	21.272
Luglio	28.204	18.833	14.786
Agosto	9.339	6.263	3.389
Settembre	13.397	10.078	884
Ottobre	6.290	4.123	274
Novembre	5.829	-1.138	7.211
Dicembre	-2.644	-5.211	
TOTALE	193.384	133.292	

RAPPORTO PRIME ISCRIZIONI/RADIAZIONI

(Motocicli)

Tabella 31

MESI	2010	2011	2012
Gennaio	2,03	1,37	0,98
Febbraio	1,80	1,68	1,09
Marzo	3,37	2,59	2,31
Aprile	4,09	3,53	2,07
Maggio	3,28	3,18	1,98
Giugno	4,25	2,94	2,94
Luglio	3,70	2,74	1,97
Agosto	2,63	1,87	1,43
Settembre	2,46	2,04	1,07
Ottobre	1,73	1,43	1,03
Novembre	1,63	0,88	0,61
Dicembre	0,72	0,53	
Media Annuale	2,68	2,09	

SALDO PRIME ISCRIZIONI - RADIAZIONI

(Altri veicoli)

Tabella 32

MESI	2010	2011	2012
Gennaio	247	135	-313
Febbraio	155	368	-130
Marzo	194	705	-64
Aprile	576	783	397
Maggio	553	889	116
Giugno	703	743	75
Luglio	703	961	60
Agosto	456	409	20
Settembre	697	1.635	76
Ottobre	458	-97	-490
Novembre	691	-62	-360
Dicembre	-86	-365	
TOTALE	5.347	6.104	

RAPPORTO PRIME ISCRIZIONI/RADIAZIONI

(Altri veicoli)

Tabella 33

MESI	2010	2011	2012
Gennaio	1,23	1,11	0,77
Febbraio	1,13	1,29	0,89
Marzo	1,17	1,58	0,95
Aprile	1,53	1,77	1,37
Maggio	1,44	1,83	1,09
Giugno	1,62	1,69	1,06
Luglio	1,56	1,92	1,05
Agosto	1,64	1,62	1,03
Settembre	1,58	2,54	1,08
Ottobre	1,35	0,91	0,68
Novembre	1,65	0,95	0,72
Dicembre	0,94	0,76	
Media Annuale	1,39	1,45	

SALDO PRIME ISCRIZIONI - RADIAZIONI

(Totale veicoli)

Tabella 34

MESI	2010	2011	2012
Gennaio	25.120	25.336	-19.137
Febbraio	35.931	46.205	10.973
Marzo	72.272	76.081	27.762
Aprile	49.835	74.799	27.776
Maggio	71.695	78.767	9.761
Giugno	86.018	83.733	34.216
Luglio	77.656	70.383	19.115
Agosto	12.711	16.252	-16.009
Settembre	45.458	47.223	-6.902
Ottobre	39.877	20.159	-28.718
Novembre	42.200	20.565	-16.063
Dicembre	-5.929	-20.065	
TOTALE	552.844	539.438	

RAPPORTO PRIME ISCRIZIONI/RADIAZIONI

(Totale veicoli)

Tabella 35

MESI	2010	2011	2012
Gennaio	1,11	1,15	0,89
Febbraio	1,18	1,32	1,08
Marzo	1,32	1,51	1,19
Aprile	1,28	1,53	1,20
Maggio	1,46	1,50	1,06
Giugno	1,62	1,62	1,25
Luglio	1,52	1,53	1,13
Agosto	1,14	1,17	0,84
Settembre	1,30	1,32	0,95
Ottobre	1,29	1,15	0,82
Novembre	1,31	1,15	
Dicembre	0,96	0,88	
Media Annuale	1,28	1,32	

RELAZIONI TRA MINIVOLTURE E PASSAGGI DI PROPRIETA'

(Autovetture)

Tabella 36

MESI	Composizione %								
	2010			2011			2012		
	miniv.	pass. net.	pass. tot.	miniv.	pass. net.	pass. tot.	miniv.	pass. net.	pass. tot.
Gennaio	38,3%	61,7%	100,0%	39,1%	60,9%	100,0%	40,8%	59,2%	100,0%
Febbraio	36,2%	63,8%	100,0%	41,1%	58,9%	100,0%	40,4%	59,6%	100,0%
Marzo	39,6%	60,4%	100,0%	40,8%	59,2%	100,0%	40,1%	59,9%	100,0%
Aprile	41,0%	59,0%	100,0%	41,3%	58,7%	100,0%	40,7%	59,3%	100,0%
Maggio	39,2%	60,8%	100,0%	40,3%	59,7%	100,0%	41,5%	58,5%	100,0%
Giugno	37,9%	62,1%	100,0%	39,4%	60,6%	100,0%	39,6%	60,4%	100,0%
Luglio	37,8%	62,2%	100,0%	39,8%	60,2%	100,0%	37,6%	62,4%	100,0%
Agosto	36,0%	64,0%	100,0%	37,5%	62,5%	100,0%	35,6%	64,4%	100,0%
Settembre	37,7%	62,3%	100,0%	37,5%	62,5%	100,0%	37,4%	62,6%	100,0%
Ottobre	40,2%	59,8%	100,0%	41,9%	58,1%	100,0%	42,6%	57,4%	100,0%
Novembre	41,5%	58,5%	100,0%	42,5%	57,5%	100,0%	41,0%	59,0%	100,0%
Dicembre	41,1%	58,9%	100,0%	41,7%	58,3%	100,0%			
Media Annuale	39,1%	60,9%	100,0%	40,3%	59,7%	100,0%			

(Veicoli trasporto merci)

Tabella 37

MESI	Composizione %								
	2010			2011			2012		
	miniv.	pass. net.	pass. tot.	miniv.	pass. net.	pass. tot.	miniv.	pass. net.	pass. tot.
Gennaio	30,7%	69,3%	100,0%	33,5%	66,5%	100,0%	36,3%	63,7%	100,0%
Febbraio	29,0%	71,0%	100,0%	33,0%	67,0%	100,0%	35,4%	64,6%	100,0%
Marzo	31,3%	68,7%	100,0%	34,2%	65,8%	100,0%	34,3%	65,7%	100,0%
Aprile	32,7%	67,3%	100,0%	33,9%	66,1%	100,0%	34,4%	65,6%	100,0%
Maggio	32,2%	67,8%	100,0%	36,9%	63,1%	100,0%	36,0%	64,0%	100,0%
Giugno	31,8%	68,2%	100,0%	37,5%	62,5%	100,0%	34,0%	66,0%	100,0%
Luglio	33,2%	66,8%	100,0%	37,9%	62,1%	100,0%	34,2%	65,8%	100,0%
Agosto	32,6%	67,4%	100,0%	39,4%	60,6%	100,0%	31,9%	68,1%	100,0%
Settembre	32,6%	67,4%	100,0%	31,2%	68,8%	100,0%	33,1%	66,9%	100,0%
Ottobre	34,1%	65,9%	100,0%	40,3%	59,7%	100,0%	36,4%	63,6%	100,0%
Novembre	33,3%	66,7%	100,0%	38,0%	62,0%	100,0%	33,7%	66,3%	100,0%
Dicembre	34,0%	66,0%	100,0%	36,6%	63,4%	100,0%			
Media Annuale	32,3%	67,7%	100,0%	35,9%	64,1%	100,0%			

RELAZIONI TRA MINIVOLTURE E PASSAGGI DI PROPRIETA'

(Motocicli)

Tabella 38

MESI	Composizione %								
	2010			2011			2012		
	miniv.	pass. net.	pass. tot.	miniv.	pass. net.	pass. tot.	miniv.	pass. net.	pass. tot.
Gennaio	12,8%	87,2%	100,0%	12,7%	87,3%	100,0%	14,1%	85,9%	100,0%
Febbraio	11,9%	88,1%	100,0%	11,5%	88,5%	100,0%	13,6%	86,4%	100,0%
Marzo	10,8%	89,2%	100,0%	10,6%	89,4%	100,0%	11,9%	88,1%	100,0%
Aprile	9,9%	90,1%	100,0%	9,9%	90,1%	100,0%	11,4%	88,6%	100,0%
Maggio	9,5%	90,5%	100,0%	9,7%	90,3%	100,0%	10,7%	89,3%	100,0%
Giugno	9,5%	90,5%	100,0%	9,4%	90,6%	100,0%	10,3%	89,7%	100,0%
Luglio	10,5%	89,5%	100,0%	10,7%	89,3%	100,0%	11,0%	89,0%	100,0%
Agosto	11,0%	89,0%	100,0%	10,9%	89,1%	100,0%	11,5%	88,5%	100,0%
Settembre	10,8%	89,2%	100,0%	11,3%	88,7%	100,0%	11,8%	88,2%	100,0%
Ottobre	11,2%	88,8%	100,0%	11,7%	88,3%	100,0%	12,2%	87,8%	100,0%
Novembre	11,7%	88,3%	100,0%	11,7%	88,3%	100,0%	11,8%	88,2%	100,0%
Dicembre	12,2%	87,8%	100,0%	12,9%	87,1%	100,0%			
Media Annuale	10,7%	89,3%	100,0%	10,8%	89,2%	100,0%			

(Altri veicoli)

Tabella 39

MESI	Composizione %								
	2010			2011			2012		
	miniv.	pass. net.	pass. tot.	miniv.	pass. net.	pass. tot.	miniv.	pass. net.	pass. tot.
Gennaio	23,2%	76,8%	100,0%	26,1%	73,9%	100,0%	25,6%	74,4%	100,0%
Febbraio	23,4%	76,6%	100,0%	25,3%	74,7%	100,0%	27,5%	72,5%	100,0%
Marzo	21,6%	78,4%	100,0%	25,3%	74,7%	100,0%	26,5%	73,5%	100,0%
Aprile	25,7%	74,3%	100,0%	23,8%	76,2%	100,0%	25,7%	74,3%	100,0%
Maggio	23,2%	76,8%	100,0%	25,4%	74,6%	100,0%	27,6%	72,4%	100,0%
Giugno	21,9%	78,1%	100,0%	23,3%	76,7%	100,0%	24,4%	75,6%	100,0%
Luglio	23,9%	76,1%	100,0%	26,6%	73,4%	100,0%	28,1%	71,9%	100,0%
Agosto	19,2%	80,8%	100,0%	23,9%	76,1%	100,0%	25,0%	75,0%	100,0%
Settembre	24,7%	75,3%	100,0%	17,4%	82,6%	100,0%	24,8%	75,2%	100,0%
Ottobre	26,2%	73,8%	100,0%	30,3%	69,7%	100,0%	27,2%	72,8%	100,0%
Novembre	24,5%	75,5%	100,0%	29,0%	71,0%	100,0%	25,5%	74,5%	100,0%
Dicembre	23,4%	76,6%	100,0%	28,1%	71,9%	100,0%			
Media Annuale	23,5%	76,5%	100,0%	25,0%	75,0%	100,0%			

RELAZIONI TRA MINIVOLTURE E PASSAGGI DI PROPRIETA'
(Totale veicoli)

Tabella 40

MESI									
	2010			2011			2012		
	miniv.	pass. net.	pass. tot.	miniv.	pass. net.	pass. tot.	miniv.	pass. net.	pass. tot.
Gennaio	35,3%	64,7%	100,0%	36,5%	63,5%	100,0%	38,1%	61,9%	100,0%
Febbraio	33,2%	66,8%	100,0%	37,6%	62,4%	100,0%	37,6%	62,4%	100,0%
Marzo	35,6%	64,4%	100,0%	36,9%	63,1%	100,0%	36,0%	64,0%	100,0%
Aprile	35,9%	64,1%	100,0%	36,1%	63,9%	100,0%	36,0%	64,0%	100,0%
Maggio	34,1%	65,9%	100,0%	35,4%	64,6%	100,0%	36,6%	63,4%	100,0%
Giugno	32,9%	67,1%	100,0%	34,7%	65,3%	100,0%	34,5%	65,5%	100,0%
Luglio	33,1%	66,9%	100,0%	35,4%	64,6%	100,0%	33,1%	66,9%	100,0%
Agosto	32,0%	68,0%	100,0%	34,1%	65,9%	100,0%	31,8%	68,2%	100,0%
Settembre	33,9%	66,1%	100,0%	33,6%	66,4%	100,0%	33,9%	66,1%	100,0%
Ottobre	36,6%	63,4%	100,0%	38,4%	61,6%	100,0%	38,8%	61,2%	100,0%
Novembre	38,1%	61,9%	100,0%	39,5%	60,5%	100,0%	37,8%	62,2%	100,0%
Dicembre	38,3%	61,7%	100,0%	39,0%	61,0%	100,0%			
Media Annuale	35,0%	65,0%	100,0%	36,5%	63,5%	100,0%			

RAPPORTO PASSAGGI NETTI/PRIME ISCRIZIONI
(Autovetture)

Tabella 41

MESI	2010	2011	2012
Gennaio	1,00	1,40	1,63
Febbraio	1,20	1,59	1,71
Marzo	1,15	1,53	1,75
Aprile	1,46	1,51	1,51
Maggio	1,39	1,47	1,59
Giugno	1,37	1,41	1,60
Luglio	1,46	1,50	1,74
Agosto	1,85	1,88	2,28
Settembre	1,56	1,64	1,79
Ottobre	1,70	1,75	2,13
Novembre	1,71	1,73	2,09
Dicembre	1,82	1,85	
Media Annuale	1,42	1,58	

RAPPORTO PASSAGGI NETTI/PRIME ISCRIZIONI
(Veicoli trasporto merci)

Tabella 42

MESI	2010	2011	2012
Gennaio	2,01	2,31	2,78
Febbraio	2,06	2,44	2,60
Marzo	1,60	2,31	2,98
Aprile	2,54	2,00	2,82
Maggio	2,33	1,73	2,71
Giugno	2,35	2,07	2,94
Luglio	2,29	2,25	2,91
Agosto	2,59	2,46	3,42
Settembre	2,38	2,34	2,70
Ottobre	2,53	2,45	2,93
Novembre	2,21	2,30	3,49
Dicembre	2,26	2,23	
Media Annuale	2,21	2,20	

RAPPORTO PASSAGGI NETTI/PRIME ISCRIZIONI
(Motocicli)

Tabella 43

MESI	2010	2011	2012
Gennaio	1,34	2,11	2,34
Febbraio	1,89	2,16	2,49
Marzo	1,42	1,86	1,98
Aprile	1,52	1,84	2,36
Maggio	1,68	1,94	2,51
Giugno	1,74	2,13	1,87
Luglio	1,86	2,19	2,18
Agosto	2,55	2,98	3,43
Settembre	2,34	2,63	3,30
Ottobre	2,99	3,30	3,76
Novembre	2,42	4,09	4,54
Dicembre	4,13	4,94	
Media Annuale	1,89	2,32	

RAPPORTO PASSAGGI NETTI/PRIME ISCRIZIONI
(Altri veicoli)

Tabella 44

MESI	2010	2011	2012
Gennaio	2,75	2,79	3,33
Febbraio	3,33	2,69	3,51
Marzo	3,67	2,50	3,30
Aprile	2,81	2,60	2,25
Maggio	2,61	2,51	2,75
Giugno	2,68	2,71	2,98
Luglio	2,45	2,06	2,82
Agosto	2,56	3,07	3,03
Settembre	2,36	2,39	3,37
Ottobre	2,31	3,21	3,92
Novembre	2,44	2,94	4,10
Dicembre	3,25	2,98	
Media Annuale	2,72	2,63	

RAPPORTO PASSAGGI NETTI/PRIME ISCRIZIONI

(Totale veicoli)

Tabella 45

MESI	2010	2011	2012
Gennaio	1,11	1,53	1,78
Febbraio	1,34	1,72	1,86
Marzo	1,24	1,64	1,88
Aprile	1,56	1,62	1,72
Maggio	1,52	1,58	1,81
Giugno	1,52	1,58	1,75
Luglio	1,60	1,66	1,91
Agosto	2,02	2,07	2,52
Settembre	1,72	1,82	2,02
Ottobre	1,88	1,96	2,35
Novembre	1,83	1,92	2,36
Dicembre	1,97	2,02	
Media Annuale	1,55	1,73	

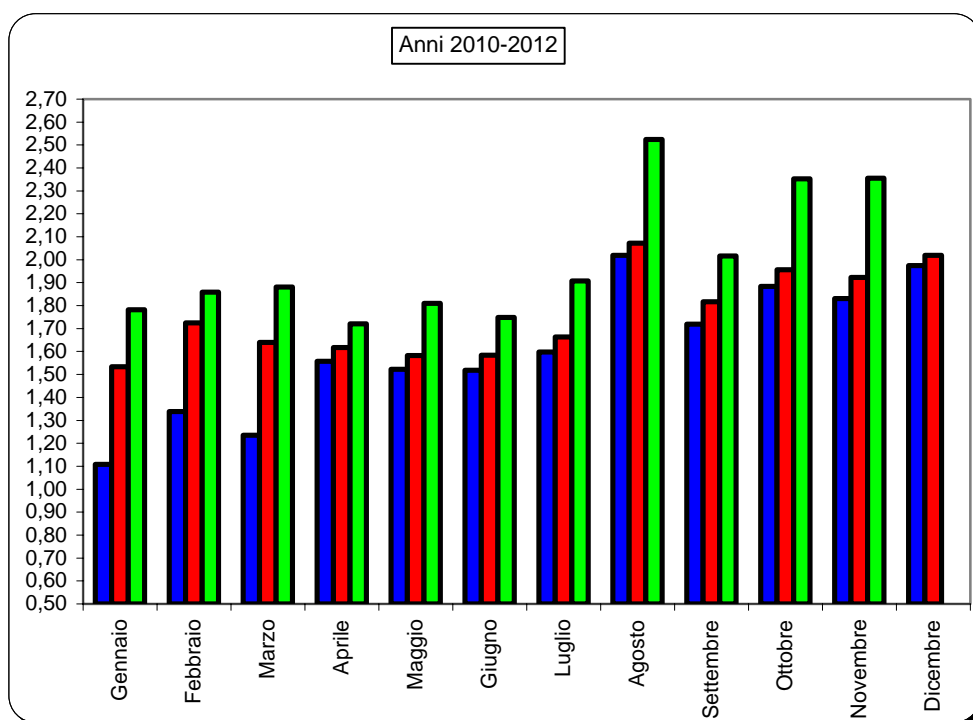



Automobile Club d'Italia

CRUSCOTTO - ACI

AUTOVETTURE

Andamento mensile
del mercato

NOVEMBRE 2012



	PRIME ISCRIZIONI NUOVO DI FABBRICA (1)			PRIME ISCRIZIONI USATO		PASSAGGI DI PROPRIETA' (usato reale) (2)			MINIVOLTURE (3)		
	2011	2012	Var.ne % '12/'11	2011	2012	2011	2012	Var.ne % '12/'11	2011	2012	Var.ne % '12/'11
	(a)	(b)	(c)	(d)	(e)	(f)	(g)	(h)	(i)	(j)	(k)
Gen.	160.493	129.252	-19,47%	6.154	5.833	224.878	210.352	-6,46%	144.673	144.681	0,01%
Feb.	154.192	119.753	-22,34%	7.190	6.014	244.732	204.450	-16,46%	171.039	138.755	-18,88%
Mar.	176.411	135.989	-22,91%	7.755	6.230	269.409	237.571	-11,82%	185.869	158.730	-14,60%
Apr.	159.195	129.927	-18,38%	7.055	5.097	240.466	196.599	-18,24%	169.252	134.704	-20,41%
Mag.	171.765	141.678	-17,52%	7.372	6.420	252.959	225.703	-10,77%	170.734	160.108	-6,22%
Giu.	166.246	127.707	-23,18%	6.791	5.318	235.090	204.325	-13,09%	153.044	133.722	-12,63%
Lug.	155.255	128.660	-17,13%	6.836	5.412	232.649	224.375	-3,56%	153.819	135.076	-12,19%
Ago.	86.703	66.360	-23,46%	4.604	3.402	162.799	151.557	-6,91%	97.879	83.844	-14,34%
Set.	153.127	109.345	-28,59%	6.961	4.621	251.445	196.083	-22,02%	150.665	117.359	-22,11%
Ott.	125.991	110.829	-12,03%	6.632	6.049	220.899	235.538	6,63%	158.984	174.959	10,05%
Nov.	131.918	107.717	-18,35%	7.091	5.357	228.350	225.444	-1,27%	169.104	156.985	-7,17%
TOTALE Gen.- Nov.	1.641.296	1.307.217	-20,35%	74.441	59.753	2.563.676	2.311.997	-9,82%	1.725.062	1.538.923	-10,79%
Dic.	123.715			6.421		228.540			163.422		
TOTALE ANNO	1.765.011			80.862		2.792.216			1.888.484		
Media Mensile	147.084			6.739		232.685			157.374		

- 1 Prime iscrizioni autovetture già immatricolate all'estero o già iscritte in altri registri nazionali (militari/CRI,ecc.)
- 2 Passaggi di proprietà al netto delle minivolture e al lordo delle Km. 0
- 3 Passaggi di proprietà di vetture usate con intestazione ai concessionari, in attesa di rivendita a terzi (D.I. 41/95)
- 4 Autovetture nuove immatricolate nel mese e rivendute entro i successivi sei mesi

Rapporto Usato/Realizzato
Rapporto radiazioni/nuovo
(tasso di sostituzione)

Stima KM 0 (4)		RADIAZIONI			PERDITE DI POSSESSO		RIENTRI IN POSSESSO		2012 (g/b)	20112 (o/b)	
2011	2012	2011	2012	Var.ne % '12/'11	2011	2012	2011	2012	(u)	(v)	
(l)	(m)	(n)	(o)	(p)	(q)	(r)	(s)	(t)			
11.857	11.447	140.654	144.724	2,89%	7.982	9.278	532	598	1,63	1,12	Gen.
12.735	11.356	119.156	108.735	-8,75%	6.781	6.769	563	596	1,71	0,91	Feb.
14.882	10.682	124.026	121.804	-1,79%	7.498	7.269	734	656	1,75	0,90	Mar.
12.277	9.685	119.290	113.708	-4,68%	5.936	6.449	643	510	1,51	0,88	Apr.
13.310	11.618	132.135	143.539	8,63%	6.912	7.685	693	619	1,59	1,01	Mag.
18.384	12.193	111.227	113.544	2,08%	6.580	6.494	580	594	1,60	0,89	Giù.
12.642		109.778	123.153	12,18%	6.538	7.071	582	658	1,74	0,96	Lug.
5.928		79.272	83.681	5,56%	4.311	4.388	353	386	2,28	1,26	Ago.
18.113		123.830	115.745	-6,53%	7.029	6.676	598	514	1,79	1,06	Set.
14.211		110.462	134.971	22,19%	6.757	7.908	583	693	2,13	1,22	Ott.
13.384		112.665	114.633	1,75%	7.460	7.673	634	609	2,09	1,06	Nov.
147.723		1.282.495	1.318.237	2,79%	73.784	77.660	6.495	6.433	1,77	1,01	TOTALE Gen.- Nov.
13.681		138.169			9.792		585				Dic.
161.404		1.420.664			83.576		7.080				TOTALE ANNO
13.450		118.389			6.965		590				Media Mensile

TERMINI DI PRESENTAZIONE DELLE FORMALITA' AL PRA:

- Prime iscrizioni: contestuali all'acquisto;
- Trasferimenti proprietà: contestuali all'acquisto (D.P.R. 19/09/2000 n. 358) in applicazione dal 12/05/03;
- Minivolture: a discrezione dell'autosalone;
- Radiazioni: a cura del demolitore entro 30 gg. dalla consegna (D.lgs. n. 149/2006) in applicazione dal 27/04/06. Nel caso di rottamazione da incentivo il termine di presentazione formalità si riduce a 15 giorni (l. 296 del 27/12/2006).

MEDIA GIORNALIERA MOVIMENTI AUTOVETTURE

	PRIME ISCRIZIONI NUOVO DI FABBRICA (1)			PASSAGGI DI PROPRIETA' (usato reale) (2)			RADIAZIONI			
	2011	2012	Var.ne % '12/11	2011	2012	Var.ne % '12/11	2011	2012	Var.ne % '12/11	
	(a)	(b)	(c)	(d)	(e)	(f)	(g)	(h)	(i)	
Gennaio	8.025	6.155	-23,30%	11.244	10.017	-10,91%	7.033	6.892	-2,01%	Gennaio
Febbraio	7.710	5.703	-26,03%	12.237	9.736	-20,44%	5.958	5.178	-13,09%	Febbraio
Marzo	8.019	6.181	-22,91%	12.246	10.799	-11,82%	5.638	5.537	-1,79%	Marzo
Aprile	7.960	6.838	-14,09%	12.023	10.347	-13,94%	5.965	5.985	0,34%	Aprile
Maggio	7.808	6.440	-17,52%	11.498	10.259	-10,77%	6.006	6.525	8,63%	Maggio
Giugno	7.916	6.081	-23,18%	11.195	9.730	-13,09%	5.297	5.407	2,08%	Giugno
Luglio	7.393	5.848	-20,90%	11.079	10.199	-7,94%	5.228	5.598	7,08%	Luglio
Agosto	3.941	3.016	-23,46%	7.400	6.889	-6,91%	3.603	3.804	5,56%	Agosto
Settembre	6.960	5.467	-21,45%	11.429	9.804	-14,22%	5.629	5.787	2,82%	Settembre
Ottobre	6.000	4.819	-19,68%	10.519	10.241	-2,64%	5.260	5.868	11,56%	Ottobre
Novembre	6.282	5.129	-18,35%	10.874	10.735	-1,27%	5.365	5.459	1,75%	Novembre
Dicembre	6.186			11.427			6.908			Dicembre
MEDIA ANNUA	7.004			11.080			5.638			MEDIA ANNUA

1 Prime iscrizioni nuovo di fabbrica al lordo delle Km. 0

2 Passaggi di proprietà al netto delle minivolture e al lordo delle Km. 0

FORMALITA' PRA AUTOVETTURE NELLE PROVINCE
(Novembre 2012)

Provincia	Prime iscrizioni	Passaggi di proprietà al netto delle minivolture	Radiazioni
AL (Alessandria)	754	1.759	935
AT (Asti)	332	1.085	427
BI (Biella)	290	813	380
CN (Cuneo)	1.105	2.778	1.325
NO (Novara)	658	1.410	677
TO (Torino)	9.836	9.168	5.005
VB (Verbania)	286	690	331
VC (Vercelli)	289	685	345
PIEMONTE	13.550	18.389	9.426
AO (Aosta)	634	657	935
VALLE D'AOSTA	634	657	935
BG (Bergamo)	1.865	3.703	2.030
BS (Brescia)	2.436	4.578	2.766
CO (Como)	1.318	2.338	1.433
CR (Cremona)	688	1.279	783
LC (Lecco)	640	1.183	689
LO (Lodi)	465	847	576
MN (Mantova)	803	1.558	890
MI (Milano)	7.297	11.095	7.910
MB (Monza Brianza)	1.623	3.196	1.774
PV (Pavia)	1.087	2.121	1.106
SO (Sondrio)	258	716	453
VA (Varese)	1.771	3.581	1.954
LOMBARDIA	20.251	36.195	22.363
BZ (Bolzano)	1.268	2.121	1.299
TN (Trento)	1.089	2.199	1.174
TRENTINO A.A.	2.357	4.319	2.473
BL (Belluno)	350	701	429
PD (Padova)	1.761	3.178	1.944
RO (Rovigo)	386	860	551
TV (Treviso)	1.560	2.972	2.126
VE (Venezia)	1.246	2.522	1.575
VR (Verona)	2.052	3.451	2.080
VI (Vicenza)	1.434	3.123	1.819
VENETO	8.789	16.807	10.523
GO (Gorizia)	168	480	302
PN (Pordenone)	620	1.299	856
TS (Trieste)	343	757	397
UD (Udine)	904	2.067	1.386
FRIULI V.G.	2.035	4.604	2.941

GE (Genova)	1.363	2.842	1.347
IM (Imperia)	289	794	381
SP (La Spezia)	419	806	351
SV (Savona)	382	1.055	456
LIGURIA	2.453	5.497	2.535
BO (Bologna)	2.402	3.569	1.886
FE (Ferrara)	773	1.287	823
FO (Forli)	674	1.351	760
MO (Modena)	1.562	2.926	1.442
RE (Reggio Emilia)	972	1.750	883
PR (Parma)	577	1.166	593
PC (Piacenza)	883	1.390	981
RA (Ravenna)	1.319	2.353	1.402
RN (Rimini)	607	1.112	668
EMILIA ROMAGNA	9.769	16.902	9.439
AR (Arezzo)	578	1.304	671
FI (Firenze)	4.252	3.282	2.401
GR (Grosseto)	348	913	439
LI (Livorno)	644	1.108	552
LU (Lucca)	960	1.412	726
MS (Massa Carrara)	381	732	424
PI (Pisa)	924	1.342	762
PT (Pistoia)	653	1.172	697
PO (Prato)	636	870	428
SI (Siena)	543	1.076	474
TOSCANA	9.919	13.211	7.575
PG (Perugia)	1.143	2.680	1.367
TR (Terni)	330	903	454
UMBRIA	1.473	3.583	1.821
AN (Ancona)	955	1.538	963
AP (Ascoli Piceno)	304	732	409
FM (Fermo)	265	636	343
MC (Macerata)	409	1.108	611
PU (Pesaro e Urbino)	618	1.029	640
MARCHE	2.551	5.042	2.966
FR (Frosinone)	454	2.128	827
LT (Latina)	653	2.536	910
RI (Rieti)	192	742	264
RM (Roma)	14.999	18.656	9.707
VT (Viterbo)	353	1.485	650
LAZIO	16.651	25.548	12.357
AQ (L'Aquila)	416	1.318	523
CH (Chieti)	507	1.422	645
PE (Pescara)	490	1.127	441
TE (Teramo)	501	1.206	613
ABRUZZO	1.914	5.073	2.222

CB (Campobasso)	165	884	348
IS (Isernia)	47	415	139
MOLISE	212	1.299	487
AV (Avellino)	354	1.703	625
BN (Benevento)	211	1.111	383
CE (Caserta)	657	3.282	1.462
NA (Napoli)	1.899	10.530	4.161
SA (Salerno)	880	4.018	1.642
CAMPANIA	4.001	20.644	8.273
BA (Bari)	1.305	4.611	2.325
BT (Barletta Andria Trani)	213	1.471	687
BR (Brindisi)	285	1.494	752
FG (Foggia)	298	2.419	963
LE (Lecce)	809	2.871	1.588
TA (Taranto)	389	2.114	974
PUGLIA	3.299	14.980	7.290
MT (Matera)	162	805	313
PZ (Potenza)	255	1.383	472
BASILICATA	417	2.188	786
CZ (Catanzaro)	390	1.190	443
CS (Cosenza)	577	2.534	806
KR (Crotone)	116	600	145
RC (Reggio Calabria)	437	1.841	583
VV (Vibo Valentia)	116	494	178
CALABRIA	1.636	6.659	2.155
AG (Agrigento)	276	1.538	537
CL (Caltanissetta)	151	960	369
CT (Catania)	904	4.250	1.300
EN (Enna)	86	586	182
ME (Messina)	533	2.013	722
PA (Palermo)	1.212	3.842	1.362
RG (Ragusa)	313	1.178	409
SR (Siracusa)	340	1.509	617
TP (Trapani)	355	1.585	596
SICILIA	4.170	17.460	6.094
CA (Cagliari)	694	2.255	803
CI (Carbonia-Iglesias)	102	432	76
NU (Nuoro)	97	611	193
OG (Ogliastra)	31	251	12
OR (Oristano)	125	552	247
OT (Olbia-Tempio)	177	683	99
SS (Sassari)	359	1.206	485
VS (Medio Campidano)	51	397	58
SARDEGNA	1.636	6.387	1.973
ITALIA	107.717	225.444	114.633

FORMALITA' PRA AUTOVETTURE NELLE PROVINCE
(Gennaio-Novembre 2012)

Provincia	Prime iscrizioni	Passaggi di proprietà al netto delle minivolture	Radiazioni
AL (Alessandria)	9.482	18.671	10.458
AT (Asti)	3.938	8.554	4.708
BI (Biella)	4.188	7.788	4.240
CN (Cuneo)	16.999	30.191	15.463
NO (Novara)	8.122	11.928	8.054
TO (Torino)	90.866	105.960	61.067
VB (Verbania)	3.631	5.614	3.706
VC (Vercelli)	3.770	6.799	4.192
PIEMONTE	140.997	195.505	111.888
AO (Aosta)	39.868	10.384	7.087
VALLE D'AOSTA	39.868	10.384	7.087
BG (Bergamo)	21.624	37.633	24.639
BS (Brescia)	27.902	56.699	32.328
CO (Como)	15.212	24.047	15.983
CR (Cremona)	7.479	10.927	8.926
LC (Lecco)	7.126	10.518	7.792
LO (Lodi)	4.999	6.403	5.337
MN (Mantova)	8.073	14.945	9.531
MI (Milano)	89.896	122.848	81.564
MB (Monza Brianza)	18.933	31.625	19.378
PV (Pavia)	13.036	20.524	12.983
SO (Sondrio)	3.614	8.680	5.201
VA (Varese)	20.812	35.702	22.403
LOMBARDIA	238.705	380.551	246.065
BZ (Bolzano)	76.147	19.730	13.652
TN (Trento)	81.011	21.166	13.294
TRENTINO A.A.	157.159	40.896	26.946
BL (Belluno)	4.261	7.186	5.276
PD (Padova)	20.224	31.096	22.292
RO (Rovigo)	4.611	8.041	6.222
TV (Treviso)	17.104	31.286	23.882
VE (Venezia)	14.039	23.101	16.986
VR (Verona)	20.993	33.644	24.455
VI (Vicenza)	16.359	34.516	22.266
VENETO	97.590	168.870	121.379
GO (Gorizia)	2.142	3.942	3.521
PN (Pordenone)	6.345	11.635	9.371
TS (Trieste)	3.717	6.443	4.543
UD (Udine)	10.947	21.893	15.587
FRIULI V.G.	23.152	43.913	33.022

GE (Genova)	13.792	28.883	15.120
IM (Imperia)	3.393	7.258	4.312
SP (La Spezia)	4.750	7.684	4.439
SV (Savona)	4.975	10.320	5.523
LIGURIA	26.910	54.145	29.394
BO (Bologna)	25.203	34.359	20.574
FE (Ferrara)	8.093	11.220	8.549
FO (Forlì)	8.395	12.540	8.733
MO (Modena)	16.082	26.450	15.980
PR (Parma)	10.621	15.471	10.088
PC (Piacenza)	6.613	11.418	7.193
RA (Ravenna)	9.028	14.156	10.243
RE (Reggio Emilia)	13.866	23.465	13.954
RN (Rimini)	6.271	10.288	6.816
EMILIA ROMAGNA	104.172	159.366	102.131
AR (Arezzo)	7.082	13.645	7.270
FI (Firenze)	29.816	38.509	26.806
GR (Grosseto)	3.947	8.486	4.904
LI (Livorno)	7.487	11.066	6.466
LU (Lucca)	10.142	14.729	8.477
MS (Massa Carrara)	4.765	7.526	4.902
PI (Pisa)	11.313	12.789	8.125
PT (Pistoia)	7.290	12.234	7.866
PO (Prato)	7.161	9.802	5.498
SI (Siena)	6.652	10.219	5.676
TOSCANA	95.655	139.006	85.990
PG (Perugia)	13.067	26.706	15.125
TR (Terni)	3.913	9.383	5.105
UMBRIA	16.980	36.090	20.230
AN (Ancona)	10.074	16.433	11.062
AP (Ascoli Piceno)	3.614	7.198	4.219
FM (Fermo)	2.808	5.370	3.510
MC (Macerata)	5.271	11.205	7.199
PU (Pesaro e Urbino)	7.229	10.617	6.365
MARCHE	28.996	50.823	32.355
FR (Frosinone)	5.989	21.193	10.021
LT (Latina)	7.515	22.784	11.077
RI (Rieti)	2.003	5.074	3.212
RM (Roma)	108.474	195.069	104.770
VT (Viterbo)	4.548	12.445	7.802
LAZIO	128.530	256.564	136.882
AQ (L'Aquila)	4.496	10.345	6.276
CH (Chieti)	5.612	13.882	7.577
PE (Pescara)	5.577	10.967	5.811
TE (Teramo)	5.421	11.095	6.413
ABRUZZO	21.104	46.289	26.076

CB (Campobasso)	2.067	8.149	4.054
IS (Isernia)	672	3.912	1.737
MOLISE	2.739	12.061	5.791
AV (Avellino)	4.259	15.085	8.183
BN (Benevento)	2.673	10.408	5.448
CE (Caserta)	8.531	35.853	17.152
NA (Napoli)	24.040	124.360	51.294
SA (Salerno)	9.381	42.965	19.717
CAMPANIA	48.883	228.671	101.794
BA (Bari)	14.345	48.953	26.734
BT (Barletta Andria Trani)	2.584	13.235	7.758
BR (Brindisi)	3.447	17.756	9.166
FG (Foggia)	3.810	24.759	11.191
LE (Lecce)	8.761	30.237	19.499
TA (Taranto)	4.962	22.883	11.312
PUGLIA	37.909	157.823	85.660
MT (Matera)	1.737	7.845	3.606
PZ (Potenza)	3.141	12.950	6.238
BASILICATA	4.878	20.795	9.844
CZ (Catanzaro)	4.666	13.134	5.197
CS (Cosenza)	7.298	24.757	9.784
KR (Crotone)	1.337	4.931	2.064
RC (Reggio Calabria)	5.176	19.741	7.166
VV (Vibo Valentia)	1.551	4.768	2.093
CALABRIA	20.027	67.332	26.304
AG (Agrigento)	3.616	16.504	7.384
CL (Caltanissetta)	2.163	9.283	4.411
CT (Catania)	10.739	44.824	15.140
EN (Enna)	894	5.761	2.658
ME (Messina)	6.741	20.029	8.963
PA (Palermo)	14.999	41.314	18.053
RG (Ragusa)	3.540	13.241	5.277
SR (Siracusa)	4.105	14.562	6.989
TP (Trapani)	4.094	15.819	6.799
SICILIA	50.892	181.337	75.674
CA (Cagliari)	8.535	24.622	9.070
CI (Carbonia-Iglesias)	1.527	4.184	1.837
NU (Nuoro)	1.503	5.221	2.489
OG (Ogliastra)	469	1.948	725
OR (Oristano)	1.632	5.261	2.835
OT (Olbia-Tempio)	1.961	5.877	2.570
SS (Sassari)	4.228	11.634	5.428
VS (Medio Campidano)	803	2.977	1.350
SARDEGNA	20.656	61.724	26.306
ITALIA	1.305.803	2.312.144	1.310.818