



Automobile Club Italia

AUTO - TREND

Analisi statistica sulle tendenze del mercato auto in Italia

Gennaio 2013

A cura di: AREA STATISTICA
DIREZIONE STUDI E RICERCHE

PRESENTAZIONE

L'evoluzione tecnologica e la sempre più accentuata globalizzazione dei mercati impone la necessità di disporre di informazioni immediate e precise, che descrivano i principali fenomeni, sia dal punto di vista fisico che economico.

L'ACI, per soddisfare le continue e pressanti richieste di dati sul mondo dell'automobile, ha raccolto l'invito degli operatori del settore e ha realizzato un bollettino mensile di statistiche "AUTO-TREND".

I dati riguardanti i fenomeni descritti nei 4 mesi precedenti la data di pubblicazione, riportati in corsivo nelle tabelle, essendo desunti da rilevazioni giornaliere sugli archivi informatici dell'ACI, debbono ritenersi provvisori.

E' pertanto possibile uno scostamento fisiologico, che solo in alcuni casi potrà raggiungere il 5%, rispetto al consolidamento dei dati stessi ottenuto dalle successive verifiche.

L'ACI si augura di aver dato un ulteriore, importante contributo di conoscenza e di valutazione del mercato.

INDICE

	Pag.	
Indice	1	
Nota informativa	3	
Analisi delle tendenze	5	
Grafico 1	6	
Tabella 1	Prime iscrizioni autovetture nuove di fabbrica	7
Tabella 2	Prime iscrizioni veicoli trasporto merci nuovi di fabbrica	7
Tabella 3	Prime iscrizioni motocicli nuovi di fabbrica	8
Tabella 4	Prime iscrizioni altri veicoli nuovi di fabbrica	8
Tabella 5	Prime iscrizioni totale veicoli nuovi di fabbrica	9
Grafico 2	Prime iscrizioni totale veicoli nuovi di fabbrica	9
Tabella 6	Passaggi di proprietà autovetture	10
Tabella 7	Passaggi di proprietà veicoli trasporto merci	10
Tabella 8	Passaggi di proprietà motocicli	11
Tabella 9	Passaggi di proprietà altri veicoli	11
Tabella 10	Passaggi di proprietà totale veicoli	12
Grafico 3	Passaggi di proprietà totale veicoli	12
Tabella 11	Minivolture autovetture	13
Tabella 12	Minivolture veicoli trasporto merci	13
Tabella 13	Minivolture motocicli	14
Tabella 14	Minivolture altri veicoli	14
Tabella 15	Minivolture totale veicoli	15
Grafico 4	Minivolture totale veicoli	15
Tabella 16	Passaggi di proprietà autovetture al netto delle minivolture	16
Tabella 17	Passaggi di proprietà veicoli trasporto merci al netto delle minivolture	16
Tabella 18	Passaggi di proprietà motocicli al netto delle minivolture	17
Tabella 19	Passaggi di proprietà altri veicoli al netto delle minivolture	17
Tabella 20	Passaggi di proprietà totale veicoli al netto delle minivolture	18
Grafico 5	Passaggi di proprietà totale veicoli al netto delle minivolture	18
Tabella 21	Radiazioni autovetture	19
Tabella 22	Radiazioni veicoli trasporto merci	19
Tabella 23	Radiazioni motocicli	20
Tabella 24	Radiazioni altri veicoli	20
Tabella 25	Radiazioni totale veicoli	21
Grafico 6	Radiazioni totale veicoli	21
Tabella 26	Saldo prime iscrizioni - radiazioni (autovetture)	22
Tabella 27	Rapporto prime iscrizioni/radiazioni (autovetture)	22
Tabella 28	Saldo prime iscrizioni - radiazioni (veicoli trasporto merci)	23
Tabella 29	Rapporto prime iscrizioni/radiazioni (veicoli trasporto merci)	23
Tabella 30	Saldo prime iscrizioni - radiazioni (motocicli)	24
Tabella 31	Rapporto prime iscrizioni/radiazioni (motocicli)	24
Tabella 32	Saldo prime iscrizioni - radiazioni (altri veicoli)	25
Tabella 33	Rapporto prime iscrizioni/radiazioni (altri veicoli)	25

Tabella 34	Saldo prime iscrizioni - radiazioni (totale veicoli)	26
Tabella 35	Rapporto prime iscrizioni/radiazioni (totale veicoli)	26
Tabella 36	Relazioni tra minivolture e passaggi di proprietà (autovetture)	27
Tabella 37	Relazioni tra minivolture e passaggi di proprietà (veicoli trasporto merci)	27
Tabella 38	Relazioni tra minivolture e passaggi di proprietà (motocicli)	28
Tabella 39	Relazioni tra minivolture e passaggi di proprietà (altri veicoli)	28
Tabella 40	Relazioni tra minivolture e passaggi di proprietà (totale veicoli)	29
Tabella 41	Rapporto passaggi netti di proprietà/prime iscrizioni (autovetture)	30
Tabella 42	Rapporto passaggi netti di proprietà/prime iscrizioni (veicoli trasporto merci)	30
Tabella 43	Rapporto passaggi netti di proprietà/prime iscrizioni (motocicli)	31
Tabella 44	Rapporto passaggi netti di proprietà/prime iscrizioni (altri veicoli)	31
Tabella 45	Rapporto passaggi netti di proprietà/prime iscrizioni (totale veicoli)	32
Grafico 7	Rapporto passaggi netti di proprietà/prime iscrizioni (totale veicoli)	32
Inserto:	Cruscotto ACI - Autovetture	33-36
Appendice	Formalità autovetture nelle province (dicembre)	37-39
	Formalità autovetture nelle province (gennaio-dicembre)	40-42

NOTA INFORMATIVA

Il bollettino analizza i dati riguardanti l'andamento del mercato e gli eventi che lo caratterizzano: la nascita (prima iscrizione al PRA), i passaggi di proprietà e la cessazione dalla circolazione o radiazione.

Le tabelle illustrano in sequenza, per le principali categorie di veicoli, l'andamento dei seguenti eventi:

1. ISCRIZIONI DI VEICOLI NUOVI DI FABBRICA al P.R.A.:

Registrazione della prima iscrizione al PRA di un veicolo nuovo di fabbrica, da effettuare contestualmente al rilascio della Carta di circolazione.

2. PASSAGGI DI PROPRIETA':

Registrazione al PRA del trasferimento di proprietà di un veicolo, che deve avvenire contestualmente all'acquisto (D.P.R. 19/09/2000 n. 358) in applicazione dal 12/05/03.

3. MINIVOLTURE:

Registrazione al PRA di un passaggio di proprietà di un veicolo a favore di un concessionario, ai fini della rivendita a terzi. Tali dati sono stati disaggregati solo a partire dal 1998, anno in cui il fenomeno ha raggiunto valori significativi.

4. PASSAGGI DI PROPRIETA' AL NETTO DELLE MINIVOLTURE:

Differenza tra punto 2 e punto 3

5. CESSAZIONI DALLA CIRCOLAZIONE (RADIAZIONI):

Registrazione al PRA della radiazione del veicolo, avvenuta per rottamazione, esportazione o altro (es.: veicoli abbandonati e rimossi dalle autorità). Da luglio 1998 questa formalità non viene più presentata (nel caso di rottamazione) dal proprietario del veicolo, ma dal titolare del centro autorizzato alla raccolta dei veicoli da rottamare. Dal momento della consegna del veicolo al demolitore (in forza del D. lgs. n. 149/2006 in vigore dal 27/04/06), lo stesso ha 30 giorni di tempo per presentare la formalità al PRA. Nel caso di rottamazione da incentivo il termine di presentazione formalità si riduce a 15 giorni (l. 296 del 27/12/2006)

Le diverse categorie di veicoli sono state sintetizzate in 5 grandi gruppi:

• AUTOVETTURE:

Sono i veicoli destinati al trasporto di persone, aventi al massimo nove posti, compreso quello del conducente;

• VEICOLI COMMERCIALI E INDUSTRIALI (trasporto merci):

Questo gruppo comprende gli autocarri per il trasporto merci, gli autoveicoli per i trasporti speciali, i trattori stradali o motrici per semirimorchi, i motocarri per il trasporto merci e i motocarri per i trasporti speciali;

• MOTOCICLI:

Sono i veicoli a due ruote, adibiti a trasporto persone con cilindrata superiore a 50 cc.

- ALTRI VEICOLI

Sono comprese tutte le categorie di veicoli non analizzate precedentemente (ad es. autobus, rimorchi, semirimorchi, ecc.);

- TOTALE VEICOLI:

La somma delle precedenti categorie.

La serie storica comprende gli anni 2010, 2011 e 2012 per il quale saranno da considerare "provvisori" i valori riferiti agli ultimi 4 mesi antecedenti la data di pubblicazione del bollettino (corsivo).

ANALISI DELLE TENDENZE

Dicembre 2012 ha avuto una giornata lavorativa in meno rispetto al corrispondente mese dell'anno precedente, è, pertanto, opportuno riportare anche la variazione in termini di media giornaliera.

Chiusura d'anno in linea con i mesi precedenti, con un calo a due cifre per le **prime iscrizioni** di autovetture: a dicembre è stata rilevata una flessione del 23,2%, con 95.077 autovetture (bisogna risalire a dicembre 1993 per trovare un dato simile) rispetto alle 123.715 dell'omologo mese del 2011; la media giornaliera si riduce a -19,1%. Forte contrazione anche per le prime iscrizioni di motocicli, con una variazione negativa del 30,3%, essendo state presentate 4.059 formalità contro le 5.822 di dicembre 2011 (variazione giornaliera: -26,6%). Complessivamente, la dinamica delle prime iscrizioni di veicoli in genere ha mostrato un calo del 23,4% (111.692 unità contro le 145.773 del 2011), con la media giornaliera che si attesta a -19,3%.

Complessivamente il 2012 fa registrare pesanti diminuzioni: -20,6% per le vetture con 1.402.341 iscrizioni contro 1.765.011 del 2011; -19,2% per i motocicli (206.434 prime iscrizioni contro le 255.434 dell'anno precedente) e -21,5% per tutti i veicoli (1.754.676 formalità registrate contro 2.235.462 del 2011).

C'è da evidenziare che, in seguito alla modifica della disciplina IPT con D.L. n. 174 del 10-10-2012, in cui il gettito è attribuito alla Provincia di residenza dell'acquirente e non più del venditore, prosegue ancora a dicembre l'incremento delle iscrizioni ma solo per la provincia di Bolzano (+61,1%) ed in misura più lieve rispetto ai mesi precedenti alla modifica IPT, mentre Aosta ha riportato un calo del 96,1% e Trento dell'84,4%, contro le consistenti crescite dei mesi passati. Di conseguenza Roma, dopo molti mesi di risultati negativi, è tornata a registrare un'altra crescita del 14,1% dopo quella rilevata a novembre e Firenze una flessione contenuta del 12,2% rispetto al circa -70% dei mesi precedenti alla variazione della disciplina.

Decremento per i **passaggi di proprietà** di autovetture, depurati dalle minivolture (i trasferimenti temporanei a nome del concessionario in attesa della rivendita al cliente finale), che hanno fatto rilevare una variazione negativa del 15,4% rispetto a dicembre 2011, che si riduce a -11% a livello di media giornaliera. Flessione anche per i trasferimenti di autovetture al lordo delle minivolture, con una variazione mensile di -16,1% (variazione giornaliera: -11,7%) e 328.764 formalità contro le 391.962 di dicembre 2011, accentuata, in particolar modo, dal risultato negativo delle minivolture, -17,1% (media giornaliera: -12,8%). Pesante contrazione anche per le moto al netto delle minivolture, con una variazione mensile di -24,1% (media giornaliera: -20,1%), essendo state presentate 21.837 pratiche contro le 28.761 di dicembre 2011; i veicoli in genere, sempre al netto delle minivolture, hanno fatto registrare una diminuzione del 16,1%, che diventa -11,7% in termini di media giornaliera.

Riguardo ai volumi numerici globali in assoluto, si riscontra che i passaggi di proprietà, depurati dall'effetto distorsivo delle minivolture, sono stati 193.335 per le sole autovetture e 246.933 per tutti i veicoli (nel mese di dicembre 2011 furono, rispettivamente, 228.540 e 294.323).

Per ogni 100 autovetture nuove ne sono state vendute 203 usate nel mese di dicembre (indice di nuovo molto alto a causa del basso numero di immatricolazioni) e 179 nell'intero anno.

Nel 2012 sono state rilevate flessioni del 10,3% per le autovetture con 2.504.773 passaggi netti registrati contro i 2.792.216 del 2011, del 10,5% per i motocicli (529.819 trasferimenti rispetto ai 591.844 del precedente anno) e del 10,6% per tutti i veicoli con 3.456.321 passaggi totali rispetto ai 3.866.259 del 2011.

Dopo qualche mese di risultati positivi, fine d'anno in contrazione per le **radiazioni** di autovetture rispetto allo stesso mese dell'anno precedente: hanno fatto rilevare un calo del 14,2%, con 118.543 pratiche contro le 138.169 di dicembre 2011. Il tasso unitario di sostituzione è stato pari ad 1,25 nel mese di dicembre (ogni 100 auto iscritte ne sono state radiate 125) ed a 1,03 nell'intero 2012 (le radiazioni presentate hanno superato di poco le prime iscrizioni). Flessione anche per le radiazioni dei motocicli, con un decremento del 7,7% e 10.183 motocicli radiati contro i 11.033 di dicembre 2011. Per i veicoli in genere è stato rilevato un calo pari a -13%, con 144.334 radiazioni rispetto alle 165.838 del corrispondente mese del 2011.

Considerando la giornata lavorativa in meno di dicembre 2012 rispetto a dicembre 2011, le diminuzioni rilevate diventano -9,7% per le auto, -2,8% per i motocicli e -8,4% per tutti i veicoli.

Nel complesso il 2012 ha fatto rilevare aumenti dell'1,2% per le autovetture con 1.438.341 radiazioni rispetto ad 1.420.664 del 2011, del 12,4% per i motocicli (137.309 formalità contro le 122.142 del precedente anno) e del 3% per tutti i veicoli con 1.746.363 radiazioni totali rispetto ad 1.696.024 del 2011.

FORMALITA' P.R.A. RELATIVE ALLE AUTOVETTURE

Grafico 1

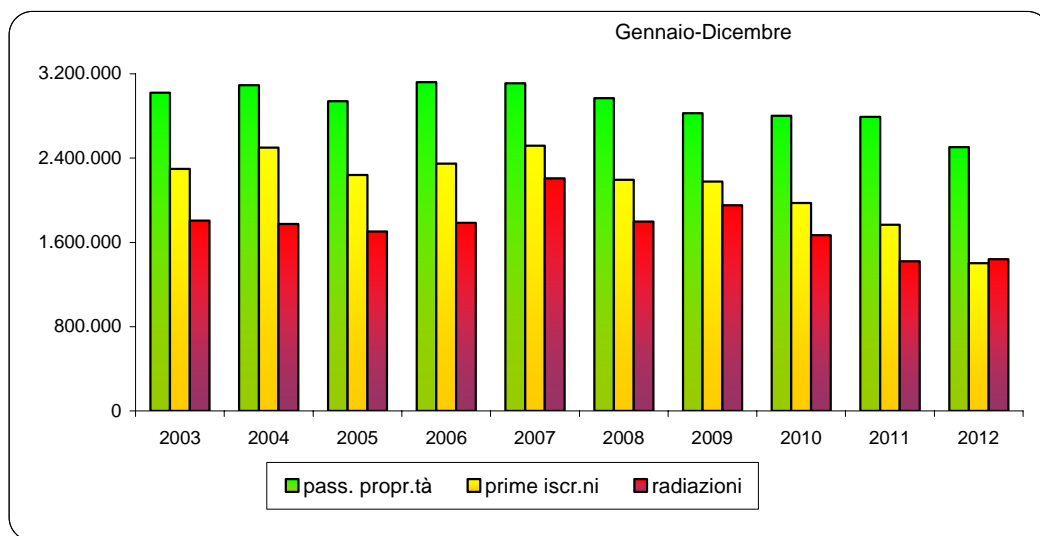
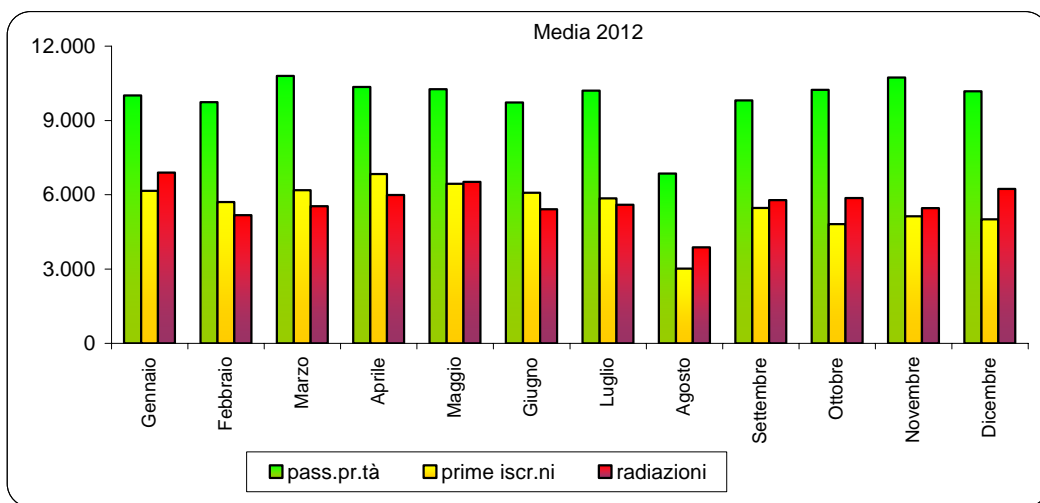
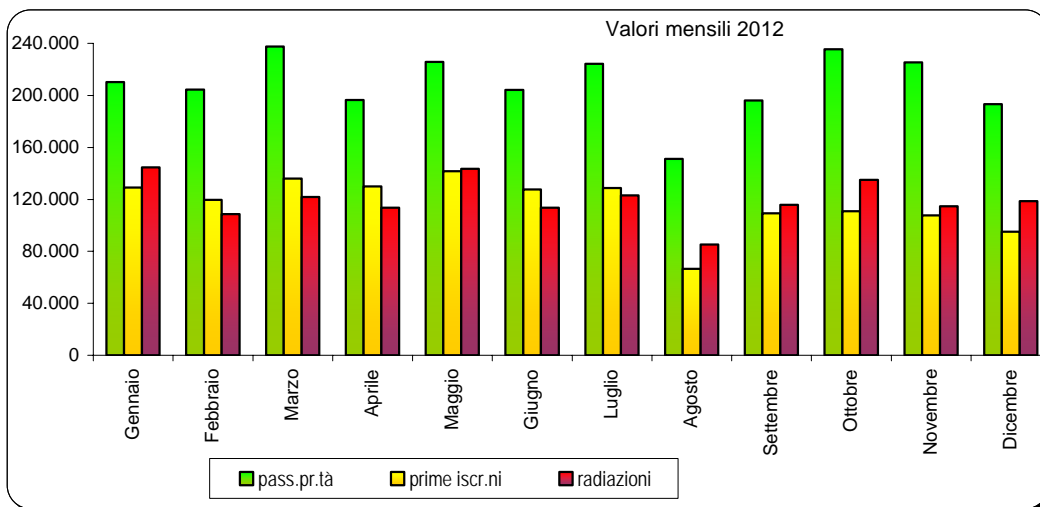

PRIME ISCRIZIONI AUTOVETTURE NUOVE DI FABBRICA

Tabella 1

MESI	2010	2011		2012	
	Val. assol.	Val. assol.	D % 11/10	Val. assol.	D % 12/11
Gennaio	204.977	160.493	-21,7	129.252	-19,5
Febbraio	197.056	154.192	-21,8	119.753	-22,3
Marzo	231.128	176.411	-23,7	135.989	-22,9
Aprile	169.534	159.195	-6,1	129.927	-18,4
Maggio	170.191	171.765	0,9	141.678	-17,5
Giugno	168.633	166.246	-1,4	127.707	-23,2
Luglio	169.986	155.255	-8,7	128.660	-17,1
Agosto	80.418	86.703	7,8	66.407	-23,4
Settembre	155.791	153.127	-1,7	109.345	-28,6
Ottobre	144.796	125.991	-13,0	110.829	-12,0
Novembre	144.098	131.918	-8,5	107.717	-18,3
Dicembre	135.462	123.715	-8,7	95.077	-23,1
TOTALE	1.972.070	1.765.011	-10,5	1.402.341	-20,5

PRIME ISCRIZIONI VEICOLI TRASPORTO MERCI NUOVI DI FABBRICA

Tabella 2

MESI	2010	2011		2012	
	Val. assol.	Val. assol.	D % 11/10	Val. assol.	D % 12/11
Gennaio	17.228	15.200	-11,8	11.741	-22,8
Febbraio	19.450	16.422	-15,6	12.437	-24,3
Marzo	27.997	18.498	-33,9	12.533	-32,2
Aprile	16.106	18.903	17,4	10.954	-42,1
Maggio	17.059	23.862	39,9	13.052	-45,3
Giugno	16.164	18.049	11,7	11.123	-38,4
Luglio	17.044	15.723	-7,8	11.683	-25,7
Agosto	8.354	9.203	10,2	6.066	-34,1
Settembre	15.345	17.315	12,8	10.052	-41,9
Ottobre	15.165	12.441	-18,0	11.197	-10,0
Novembre	18.164	14.750	-18,8	9.664	-34,5
Dicembre	16.987	15.065	-11,3	11.882	-21,1
TOTALE	205.063	195.431	-4,7	132.384	-32,3

PRIME ISCRIZIONI MOTOCICLI NUOVI DI FABBRICA

Tabella 3

MESI	2010	2011		2012	
	Val. assol.	Val. assol.	D % 11/10	Val. assol.	D % 12/11
Gennaio	20.325	13.501	-33,6	12.139	-10,1
Febbraio	17.717	17.931	1,2	11.425	-36,3
Marzo	36.047	27.667	-23,2	26.562	-4,0
Aprile	42.968	35.705	-16,9	21.922	-38,6
Maggio	38.902	37.730	-3,0	24.810	-34,2
Giugno	39.131	31.959	-18,3	32.236	0,9
Luglio	38.632	29.663	-23,2	29.999	1,1
Agosto	15.064	13.444	-10,8	11.245	-16,4
Settembre	22.551	19.775	-12,3	12.674	-35,9
Ottobre	14.922	13.676	-8,4	12.152	-11,1
Novembre	15.024	8.561	-43,0	7.211	-15,8
Dicembre	6.920	5.822	-15,9	4.059	-30,3
TOTALE	308.203	255.434	-17,1	206.434	-19,2

PRIME ISCRIZIONI ALTRI VEICOLI NUOVI DI FABBRICA

Tabella 4

MESI	2010	2011		2012	
	Val. assol.	Val. assol.	D % 11/10	Val. assol.	D % 12/11
Gennaio	1.344	1.351	0,5	1.043	-22,8
Febbraio	1.316	1.622	23,3	1.066	-34,3
Marzo	1.336	1.916	43,4	1.308	-31,7
Aprile	1.658	1.799	8,5	1.471	-18,2
Maggio	1.801	1.955	8,6	1.458	-25,4
Giugno	1.834	1.817	-0,9	1.351	-25,6
Luglio	1.966	2.003	1,9	1.362	-32,0
Agosto	1.168	1.074	-8,0	832	-22,5
Settembre	1.892	2.700	42,7	989	-63,4
Ottobre	1.781	1.011	-43,2	1.022	1,1
Novembre	1.759	1.167	-33,7	941	-19,4
Dicembre	1.310	1.171	-10,6	674	-42,4
TOTALE	19.165	19.586	2,2	13.517	-31,0

PRIME ISCRIZIONI TOTALE VEICOLI NUOVI DI FABBRICA

Tabella 5

MESI	2010	2011		2012	
	Val. assol.	Val. assol.	D % 11/10	Val. assol.	D % 12/11
Gennaio	243.874	190.545	-21,9	154.175	-19,1
Febbraio	235.539	190.167	-19,3	144.681	-23,9
Marzo	296.508	224.492	-24,3	176.392	-21,4
Aprile	230.266	215.602	-6,4	164.274	-23,8
Maggio	227.953	235.312	3,2	180.998	-23,1
Giugno	225.762	218.071	-3,4	172.417	-20,9
Luglio	227.628	202.644	-11,0	171.704	-15,3
Agosto	105.004	110.424	5,2	84.550	-23,4
Settembre	195.579	192.917	-1,4	133.060	-31,0
Ottobre	176.664	153.119	-13,3	135.200	-11,7
Novembre	179.045	156.396	-12,6	125.533	-19,7
Dicembre	160.679	145.773	-9,3	111.692	-23,4
TOTALE	2.504.501	2.235.462	-10,7	1.754.676	-21,5

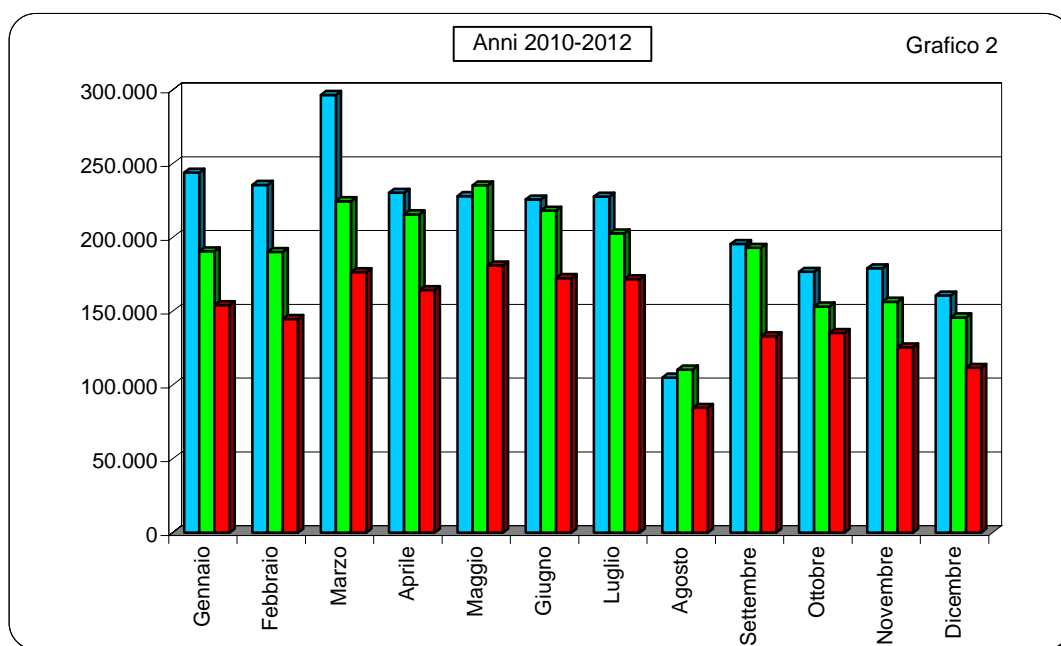

PASSAGGI DI PROPRIETA' AUTOVETTURE

Tabella 6

MESI	2010	2011		2012	
	Val. assol.	Val. assol.	D % 11/10	Val. assol.	D % 12/11
Gennaio	331.922	369.551	11,3	355.033	-3,9
Febbraio	372.108	415.771	11,7	343.205	-17,5
Marzo	439.639	455.278	3,6	396.301	-13,0
Aprile	419.728	409.718	-2,4	331.303	-19,1
Maggio	389.958	423.693	8,7	385.811	-8,9
Giugno	373.288	388.134	4,0	338.047	-12,9
Luglio	398.940	386.468	-3,1	359.451	-7,0
Agosto	232.718	260.678	12,0	234.746	-9,9
Settembre	389.539	402.110	3,2	313.442	-22,1
Ottobre	410.599	379.883	-7,5	410.497	8,1
Novembre	422.408	397.454	-5,9	382.429	-3,8
Dicembre	418.114	391.962	-6,3	328.764	-16,1
TOTALE	4.598.961	4.680.700	1,8	4.179.029	-10,7

PASSAGGI DI PROPRIETA' VEICOLI TRASPORTO MERCI

Tabella 7

MESI	2010	2011		2012	
	Val. assol.	Val. assol.	D % 11/10	Val. assol.	D % 12/11
Gennaio	50.018	52.802	5,6	51.117	-3,2
Febbraio	56.487	59.805	5,9	50.028	-16,3
Marzo	65.323	64.871	-0,7	56.886	-12,3
Aprile	60.822	57.191	-6,0	47.144	-17,6
Maggio	58.531	65.356	11,7	55.235	-15,5
Giugno	55.777	59.735	7,1	49.566	-17,0
Luglio	58.306	56.905	-2,4	51.754	-9,1
Agosto	32.114	37.320	16,2	30.340	-18,7
Settembre	54.252	58.890	8,5	40.484	-31,3
Ottobre	58.249	51.052	-12,4	51.572	1,0
Novembre	60.283	54.830	-9,0	50.792	-7,4
Dicembre	58.097	52.866	-9,0	44.004	-16,8
TOTALE	668.259	671.623	0,5	578.922	-13,8

PASSAGGI DI PROPRIETA' MOTOCICLI

Tabella 8

MESI	2010	2011		2012	
	Val. assol.	Val. assol.	D % 11/10	Val. assol.	D % 12/11
Gennaio	31.138	32.683	5,0	33.075	1,2
Febbraio	38.036	43.848	15,3	32.904	-25,0
Marzo	57.291	57.417	0,2	59.564	3,7
Aprile	72.576	72.899	0,4	58.394	-19,9
Maggio	72.457	81.309	12,2	69.888	-14,0
Giugno	75.071	75.115	0,1	67.415	-10,3
Luglio	80.102	72.862	-9,0	73.386	0,7
Agosto	43.206	44.993	4,1	43.487	-3,3
Settembre	59.233	58.684	-0,9	47.445	-19,2
Ottobre	50.280	51.036	1,5	51.991	1,9
Novembre	41.163	39.644	-3,7	37.145	-6,3
Dicembre	32.503	33.032	1,6	25.349	-23,3
TOTALE	653.056	663.522	1,6	600.043	-9,6

PASSAGGI DI PROPRIETA' ALTRI VEICOLI

Tabella 9

MESI	2010	2011		2012	
	Val. assol.	Val. assol.	D % 11/10	Val. assol.	D % 12/11
Gennaio	4.806	5.107	6,3	4.669	-8,6
Febbraio	5.715	5.846	2,3	5.157	-11,8
Marzo	6.245	6.407	2,6	5.872	-8,4
Aprile	6.269	6.148	-1,9	4.456	-27,5
Maggio	6.110	6.581	7,7	5.544	-15,8
Giugno	6.284	6.415	2,1	5.326	-17,0
Luglio	6.345	5.628	-11,3	5.339	-5,1
Agosto	3.706	4.341	17,1	3.240	-25,4
Settembre	5.917	7.814	32,1	4.435	-43,2
Ottobre	5.586	4.658	-16,6	5.503	18,1
Novembre	5.695	4.833	-15,1	5.187	7,3
Dicembre	5.556	4.856	-12,6	4.272	-12,0
TOTALE	68.234	68.634	0,6	59.000	-14,0

PASSAGGI DI PROPRIETA' TOTALE VEICOLI

Tabella 10

MESI	2010	2011		2012	
	Val. assol.	Val. assol.	D % 11/10	Val. assol.	D % 12/11
Gennaio	417.884	460.143	10,1	443.894	-3,5
Febbraio	472.346	525.270	11,2	431.294	-17,9
Marzo	568.498	583.973	2,7	518.623	-11,2
Aprile	559.395	545.956	-2,4	441.297	-19,2
Maggio	527.056	576.939	9,5	516.478	-10,5
Giugno	510.420	529.399	3,7	460.354	-13,0
Luglio	543.693	521.863	-4,0	489.930	-6,1
Agosto	311.744	347.332	11,4	311.813	-10,2
Settembre	508.941	527.498	3,6	405.806	-23,1
Ottobre	524.714	486.629	-7,3	519.563	6,8
Novembre	529.549	496.761	-6,2	475.553	-4,3
Dicembre	514.270	482.716	-6,1	402.389	-16,6
TOTALE	5.988.510	6.084.479	1,6	5.416.994	-11,0

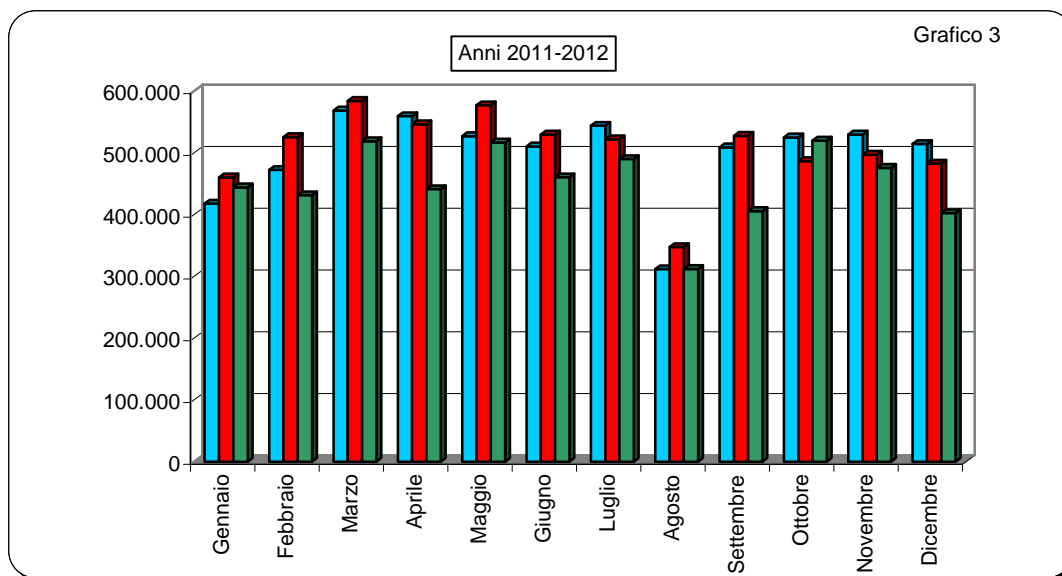

MINIVOLTURE AUTOVETTURE

Tabella 11

MESI	2010	2011		2012	
	Val. assol.	Val. assol.	D % 11/10	Val. assol.	D % 12/11
Gennaio	127.009	144.673	13,9	144.681	0,0
Febbraio	134.714	171.039	27,0	138.755	-18,9
Marzo	174.298	185.869	6,6	158.730	-14,6
Aprile	171.935	169.252	-1,6	134.704	-20,4
Maggio	152.819	170.734	11,7	160.108	-6,2
Giugno	141.440	153.044	8,2	133.722	-12,6
Luglio	150.767	153.819	2,0	135.076	-12,2
Agosto	83.810	97.879	16,8	83.748	-14,4
Settembre	147.032	150.665	2,5	117.359	-22,1
Ottobre	164.932	158.984	-3,6	174.959	10,0
Novembre	175.453	169.104	-3,6	156.985	-7,2
Dicembre	171.923	163.422	-4,9	135.429	-17,1
TOTALE	1.796.132	1.888.484	5,1	1.674.256	-11,3

MINIVOLTURE VEICOLI TRASPORTO MERCI

Tabella 12

MESI	2010	2011		2012	
	Val. assol.	Val. assol.	D % 11/10	Val. assol.	D % 12/11
Gennaio	15.352	17.688	15,2	18.531	4,8
Febbraio	16.404	19.736	20,3	17.708	-10,3
Marzo	20.419	22.186	8,7	19.517	-12,0
Aprile	19.868	19.360	-2,6	16.204	-16,3
Maggio	18.836	24.144	28,2	19.869	-17,7
Giugno	17.740	22.377	26,1	16.843	-24,7
Luglio	19.348	21.587	11,6	17.722	-17,9
Agosto	10.480	14.705	40,3	9.661	-34,3
Settembre	17.688	18.366	3,8	13.381	-27,1
Ottobre	19.874	20.597	3,6	18.752	-9,0
Novembre	20.087	20.842	3,8	17.109	-17,9
Dicembre	19.754	19.337	-2,1	15.392	-20,4
TOTALE	215.850	240.925	11,6	200.689	-16,7

MINIVOLTURE MOTOCICLI

Tabella 13

MESI	2010	2011		2012	
	Val. assol.	Val. assol.	D % 11/10	Val. assol.	D % 12/11
Gennaio	3.977	4.152	4,4	4.673	12,5
Febbraio	4.541	5.059	11,4	4.463	-11,8
Marzo	6.169	6.076	-1,5	7.083	16,6
Aprile	7.204	7.210	0,1	6.646	-7,8
Maggio	6.917	7.927	14,6	7.494	-5,5
Giugno	7.140	7.037	-1,4	6.976	-0,9
Luglio	8.432	7.790	-7,6	8.061	3,5
Agosto	4.760	4.885	2,6	5.017	2,7
Settembre	6.414	6.653	3,7	5.600	-15,8
Ottobre	5.647	5.963	5,6	6.327	6,1
Novembre	4.820	4.655	-3,4	4.372	-6,1
Dicembre	3.954	4.271	8,0	3.512	-17,8
TOTALE	69.975	71.678	2,4	70.224	-2,0

MINIVOLTURE ALTRI VEICOLI

Tabella 14

MESI	2010	2011		2012	
	Val. assol.	Val. assol.	D % 11/10	Val. assol.	D % 12/11
Gennaio	1.116	1.333	19,4	1.197	-10,2
Febbraio	1.337	1.480	10,7	1.420	-4,1
Marzo	1.346	1.618	20,2	1.556	-3,8
Aprile	1.613	1.463	-9,3	1.146	-21,7
Maggio	1.416	1.671	18,0	1.530	-8,4
Giugno	1.374	1.497	9,0	1.298	-13,3
Luglio	1.519	1.497	-1,4	1.498	0,1
Agosto	711	1.039	46,1	812	-21,8
Settembre	1.461	1.358	-7,0	1.102	-18,9
Ottobre	1.463	1.413	-3,4	1.497	5,9
Novembre	1.397	1.401	0,3	1.325	-5,4
Dicembre	1.299	1.363	4,9	1.123	-17,6
TOTALE	16.052	17.133	6,7	15.504	-9,5

MINIVOLTURE TOTALE VEICOLI

Tabella 15

MESI	2010	2011		2012	
	Val. assol.	Val. assol.	D % 09/08	Val. assol.	D % 10/09
Gennaio	147.454	167.846	13,8	169.082	0,7
Febbraio	156.996	197.314	25,7	162.346	-17,7
Marzo	202.232	215.749	6,7	186.886	-13,4
Aprile	200.620	197.285	-1,7	158.700	-19,6
Maggio	179.988	204.476	13,6	189.001	-7,6
Giugno	167.694	183.955	9,7	158.839	-13,7
Luglio	180.066	184.693	2,6	162.357	-12,1
Agosto	99.761	118.508	18,8	99.238	-16,3
Settembre	172.595	177.042	2,6	137.442	-22,4
Ottobre	191.916	186.957	-2,6	201.535	7,8
Novembre	201.757	196.002	-2,9	179.791	-8,3
Dicembre	196.930	188.393	-4,3	155.456	-17,5
TOTALE	2.098.009	2.218.220	5,7	1.960.673	-11,6

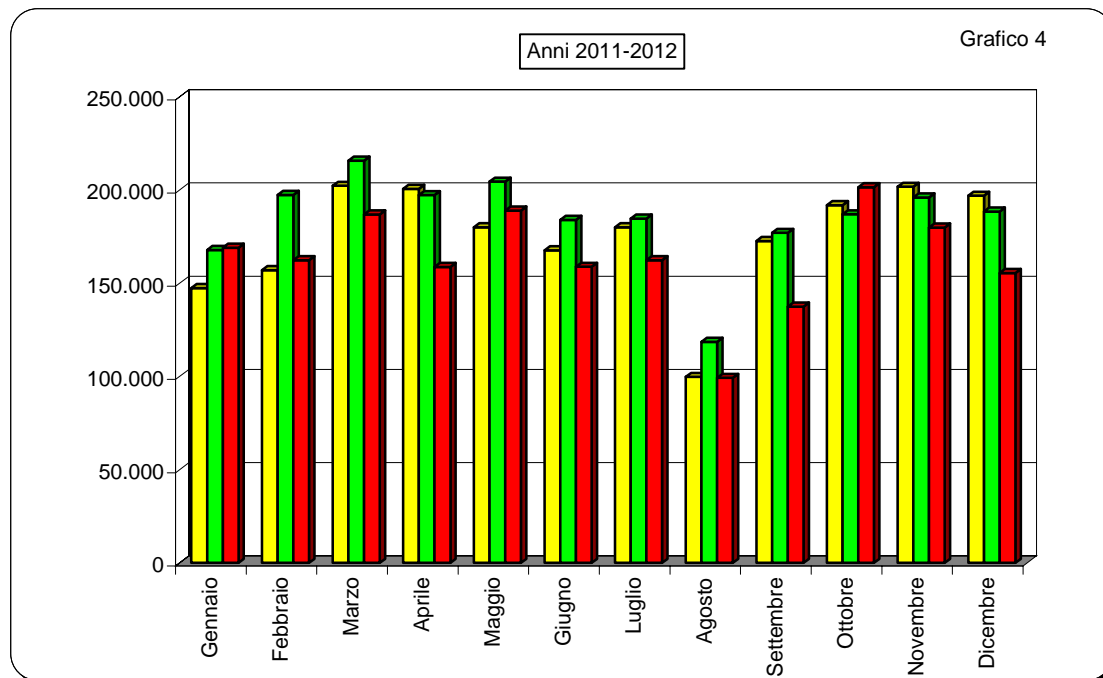

**PASSAGGI DI PROPRIETA' AUTOVETTURE AL NETTO DELLE
MINIVOLTURE**

Tabella 16

MESI	2010	2011		2012	
	Val. assol.	Val. assol.	D % 11/10	Val. assol.	D % 12/11
Gennaio	204.913	224.878	9,7	210.352	-6,5
Febbraio	237.394	244.732	3,1	204.450	-16,5
Marzo	265.341	269.409	1,5	237.571	-11,8
Aprile	247.793	240.466	-3,0	196.599	-18,2
Maggio	237.139	252.959	6,7	225.703	-10,8
Giugno	231.848	235.090	1,4	204.325	-13,1
Luglio	248.173	232.649	-6,3	224.375	-3,6
Agosto	148.908	162.799	9,3	150.998	-7,2
Settembre	242.507	251.445	3,7	196.083	-22,0
Ottobre	245.667	220.899	-10,1	235.538	6,6
Novembre	246.955	228.350	-7,5	225.444	-1,3
Dicembre	246.191	228.540	-7,2	193.335	-15,4
TOTALE	2.802.829	2.792.216	-0,4	2.504.773	-10,3

**PASSAGGI DI PROPRIETA' VEICOLI MERCI AL NETTO DELLE
MINIVOLTURE**

Tabella 17

MESI	2010	2011		2012	
	Val. assol.	Val. assol.	D % 11/10	Val. assol.	D % 12/11
Gennaio	34.666	35.114	1,3	32.586	-7,2
Febbraio	40.083	40.069	0,0	32.320	-19,3
Marzo	44.904	42.685	-4,9	37.369	-12,5
Aprile	40.954	37.831	-7,6	30.940	-18,2
Maggio	39.695	41.212	3,8	35.366	-14,2
Giugno	38.037	37.358	-1,8	32.723	-12,4
Luglio	38.958	35.318	-9,3	34.032	-3,6
Agosto	21.634	22.615	4,5	20.679	-8,6
Settembre	36.564	40.524	10,8	27.103	-33,1
Ottobre	38.375	30.455	-20,6	32.820	7,8
Novembre	40.196	33.988	-15,4	33.683	-0,9
Dicembre	38.343	33.529	-12,6	28.612	-14,7
TOTALE	452.409	430.698	-4,8	378.233	-12,2

PASSAGGI DI PROPRIETA' MOTOCICLI AL NETTO DELLE MINIVOLTURE

Tabella 18

MESI	2010	2011		2012	
	Val. assol.	Val. assol.	D % 11/10	Val. assol.	D % 12/11
Gennaio	27.161	28.531	5,0	28.402	-0,5
Febbraio	33.495	38.789	15,8	28.441	-26,7
Marzo	51.122	51.341	0,4	52.481	2,2
Aprile	65.372	65.689	0,5	51.748	-21,2
Maggio	65.540	73.382	12,0	62.394	-15,0
Giugno	67.931	68.078	0,2	60.439	-11,2
Luglio	71.670	65.072	-9,2	65.325	0,4
Agosto	38.446	40.108	4,3	38.470	-4,1
Settembre	52.819	52.031	-1,5	41.845	-19,6
Ottobre	44.633	45.073	1,0	45.664	1,3
Novembre	36.343	34.989	-3,7	32.773	-6,3
Dicembre	28.549	28.761	0,7	21.837	-24,1
TOTALE	583.081	591.844	1,5	529.819	-10,5

PASSAGGI DI PROPRIETA' ALTRI VEICOLI AL NETTO DELLE MINIVOLTURE

Tabella 19

MESI	2010	2011		2012	
	Val. assol.	Val. assol.	D % 11/10	Val. assol.	D % 12/11
Gennaio	3.690	3.774	2,3	3.472	-8,0
Febbraio	4.378	4.366	-0,3	3.737	-14,4
Marzo	4.899	4.789	-2,2	4.316	-9,9
Aprile	4.656	4.685	0,6	3.310	-29,3
Maggio	4.694	4.910	4,6	4.014	-18,2
Giugno	4.910	4.918	0,2	4.028	-18,1
Luglio	4.826	4.131	-14,4	3.841	-7,0
Agosto	2.995	3.302	10,3	2.428	-26,5
Settembre	4.456	6.456	44,9	3.333	-48,4
Ottobre	4.123	3.245	-21,3	4.006	23,5
Novembre	4.298	3.432	-20,1	3.862	12,5
Dicembre	4.257	3.493	-17,9	3.149	-9,8
TOTALE	52.182	51.501	-1,3	43.496	-15,5

PASSAGGI DI PROPRIETA' TOTALE VEICOLI AL NETTO DELLE MINIVOLTURE

Tabella 20

MESI	2010	2011		2012	
	Val. assol.	Val. assol.	D % 09/08	Val. assol.	D % 10/09
Gennaio	270.430	292.297	8,1	274.812	-6,0
Febbraio	315.350	327.956	4,0	268.948	-18,0
Marzo	366.266	368.224	0,5	331.737	-9,9
Aprile	358.775	348.671	-2,8	282.597	-19,0
Maggio	347.068	372.463	7,3	327.477	-12,1
Giugno	342.726	345.444	0,8	301.515	-12,7
Luglio	363.627	337.170	-7,3	327.573	-2,8
Agosto	211.983	228.824	7,9	212.575	-7,1
Settembre	336.346	350.456	4,2	268.364	-23,4
Ottobre	332.798	299.672	-10,0	318.028	6,1
Novembre	327.792	300.759	-8,2	295.762	-1,7
Dicembre	317.340	294.323	-7,3	246.933	-16,1
TOTALE	3.890.501	3.866.259	-0,6	3.456.321	-10,6

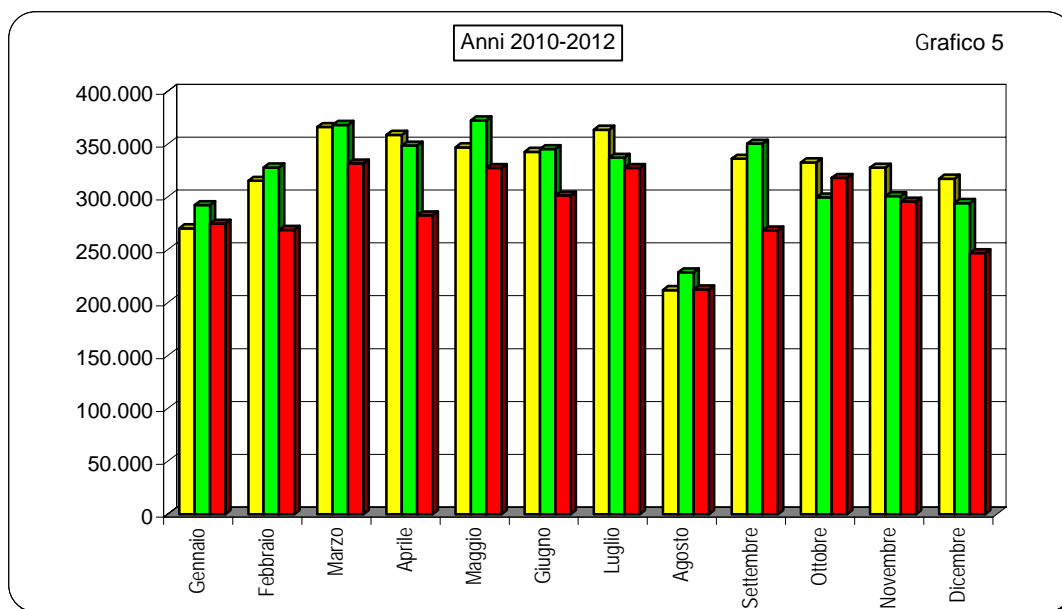

RADIAZIONI AUTOVETTURE

Tabella 21

MESI	2010	2011		2012	
	Val. assol.	Val. assol.	D % 11/10	Val. assol.	D % 12/11
Gennaio	191.550	140.654	-26,6	144.724	2,9
Febbraio	171.283	119.156	-30,4	108.735	-8,7
Marzo	192.547	124.026	-35,6	121.804	-1,8
Aprile	153.412	119.290	-22,2	113.708	-4,7
Maggio	131.931	132.135	0,2	143.539	8,6
Giugno	118.849	111.227	-6,4	113.544	2,1
Luglio	127.302	109.778	-13,8	123.153	12,2
Agosto	79.391	79.272	-0,1	85.242	7,5
Settembre	129.234	123.830	-4,2	115.745	-6,5
Ottobre	115.193	110.462	-4,1	134.971	22,2
Novembre	115.293	112.665	-2,3	114.633	1,7
Dicembre	141.669	138.169	-2,5	118.543	-14,2
TOTALE	1.667.654	1.420.664	-14,8	1.438.341	1,2

RADIAZIONI VEICOLI TRASPORTO MERCI

Tabella 22

MESI	2010	2011		2012	
	Val. assol.	Val. assol.	D % 11/10	Val. assol.	D % 12/11
Gennaio	16.091	13.468	-16,3	14.880	10,5
Febbraio	17.315	12.847	-25,8	13.295	3,5
Marzo	19.848	12.482	-37,1	13.949	11,8
Aprile	15.440	10.373	-32,8	11.133	7,3
Maggio	11.230	11.469	2,1	13.852	20,8
Giugno	10.553	11.155	5,7	12.417	11,3
Luglio	10.979	10.611	-3,4	12.921	21,8
Agosto	6.465	7.054	9,1	8.359	18,5
Settembre	10.538	11.102	5,4	11.514	3,7
Ottobre	11.639	11.837	1,7	15.645	32,2
Novembre	11.289	12.238	8,4	13.784	12,6
Dicembre	13.979	15.100	8,0	14.323	-5,1
TOTALE	155.366	139.736	-10,1	156.072	11,7

RADIAZIONI MOTOCICLI

Tabella 23

MESI	2010	2011		2012	
	Val. assol.	Val. assol.	D % 11/10	Val. assol.	D % 12/11
Gennaio	10.016	9.871	-1,4	12.352	25,1
Febbraio	9.849	10.705	8,7	10.482	-2,1
Marzo	10.699	10.692	-0,1	11.505	7,6
Aprile	10.497	10.124	-3,6	10.583	4,5
Maggio	11.849	11.875	0,2	12.504	5,3
Giugno	9.211	10.882	18,1	10.964	0,8
Luglio	10.428	10.830	3,9	15.213	40,5
Agosto	5.725	7.181	25,4	7.963	10,9
Settembre	9.154	9.697	5,9	11.892	22,6
Ottobre	8.632	9.553	10,7	11.790	23,4
Novembre	9.195	9.699	5,5	11.878	22,5
Dicembre	9.564	11.033	15,4	10.183	-7,7
TOTALE	114.819	122.142	6,4	137.309	12,4

RADIAZIONI ALTRI VEICOLI

Tabella 24

MESI	2010	2011		2012	
	Val. assol.	Val. assol.	D % 11/10	Val. assol.	D % 12/11
Gennaio	1.097	1.216	10,8	1.356	11,5
Febbraio	1.161	1.254	8,0	1.196	-4,6
Marzo	1.142	1.211	6,0	1.372	13,3
Aprile	1.082	1.016	-6,1	1.074	5,7
Maggio	1.248	1.066	-14,6	1.342	25,9
Giugno	1.131	1.074	-5,0	1.276	18,8
Luglio	1.263	1.042	-17,5	1.302	25,0
Agosto	712	665	-6,6	814	22,4
Settembre	1.195	1.065	-10,9	913	-14,3
Ottobre	1.323	1.108	-16,3	1.512	36,5
Novembre	1.068	1.229	15,1	1.301	5,9
Dicembre	1.396	1.536	10,0	1.285	-16,3
TOTALE	13.818	13.482	-2,4	14.743	9,4

RADIAZIONI TOTALE VEICOLI

Tabella 25

MESI	2010	2011		2012	
	Val. assol.	Val. assol.	D % 11/10	Val. assol.	D % 12/11
Gennaio	218.754	165.209	-24,5	173.312	4,9
Febbraio	199.608	143.962	-27,9	133.708	-7,1
Marzo	224.236	148.411	-33,8	148.630	0,1
Aprile	180.431	140.803	-22,0	136.498	-3,1
Maggio	156.258	156.545	0,2	171.237	9,4
Giugno	139.744	134.338	-3,9	138.201	2,9
Luglio	149.972	132.261	-11,8	152.589	15,4
Agosto	92.293	94.172	2,0	102.378	8,7
Settembre	150.121	145.694	-2,9	139.962	-3,9
Ottobre	136.787	132.960	-2,8	163.918	23,3
Novembre	136.845	135.831	-0,7	141.596	4,2
Dicembre	166.608	165.838	-0,5	144.334	-13,0
TOTALE	1.951.657	1.696.024	-13,1	1.746.363	3,0

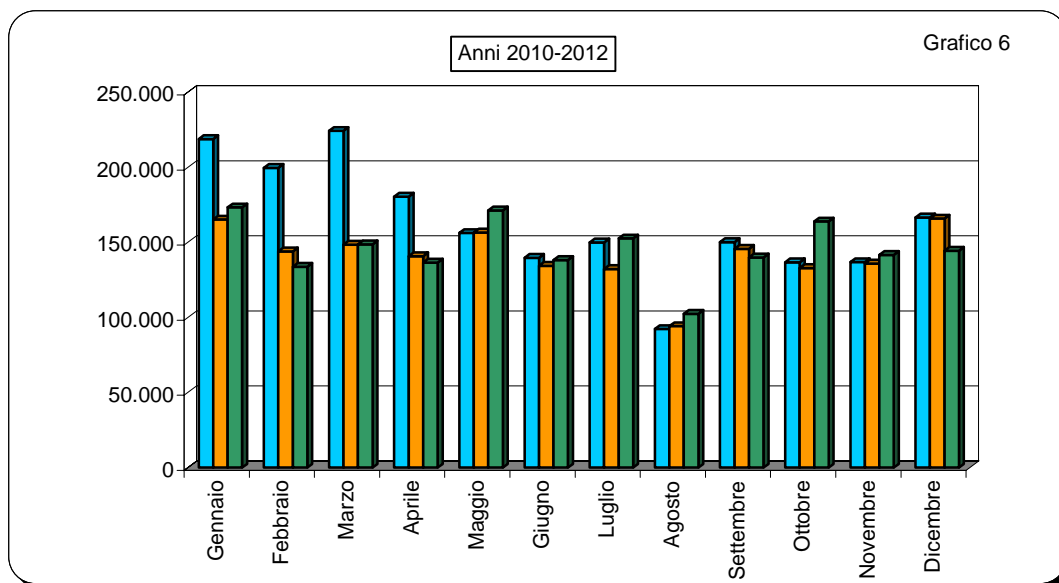

SALDO PRIME ISCRIZIONI - RADIAZIONI

(Autovetture)

Tabella 26

MESI	2010	2011	2012
Gennaio	13.427	19.839	-15.472
Febbraio	25.773	35.036	11.018
Marzo	38.581	52.385	14.185
Aprile	16.122	39.905	16.219
Maggio	38.260	39.630	-1.861
Giugno	49.784	55.019	14.163
Luglio	42.684	45.477	5.507
Agosto	1.027	7.431	-18.835
Settembre	26.557	29.297	-6.400
Ottobre	29.603	15.529	-24.142
Novembre	28.805	19.253	-6.916
Dicembre	-6.207	-14.454	-23.466
TOTALE	304.416	344.347	-36.000

RAPPORTO PRIME ISCRIZIONI/RADIAZIONI

(Autovetture)

Tabella 27

MESI	2010	2011	2012
Gennaio	1,07	1,14	0,89
Febbraio	1,15	1,29	1,10
Marzo	1,20	1,42	1,12
Aprile	1,11	1,33	1,14
Maggio	1,29	1,30	0,99
Giugno	1,42	1,49	1,12
Luglio	1,34	1,41	1,04
Agosto	1,01	1,09	0,78
Settembre	1,21	1,24	0,94
Ottobre	1,26	1,14	0,82
Novembre	1,25	1,17	0,94
Dicembre	0,96	0,90	0,80
Media Annuale	1,18	1,24	0,97

SALDO PRIME ISCRIZIONI - RADIAZIONI

(Veicoli trasporto merci)

Tabella 28

MESI	2010	2011	2012
Gennaio	1.137	1.732	-3.139
Febbraio	2.135	3.575	-858
Marzo	8.149	6.016	-1.416
Aprile	666	8.530	-179
Maggio	5.829	12.393	-800
Giugno	5.611	6.894	-1.294
Luglio	6.065	5.112	-1.238
Agosto	1.889	2.149	-2.293
Settembre	4.807	6.213	-1.462
Ottobre	3.526	604	-4.448
Novembre	6.875	2.512	-4.120
Dicembre	3.008	-35	-2.441
TOTALE	49.697	55.695	-23.688

RAPPORTO PRIME ISCRIZIONI/RADIAZIONI

(Veicoli trasporto merci)

Tabella 29

MESI	2010	2011	2012
Gennaio	1,07	1,13	0,79
Febbraio	1,12	1,28	0,94
Marzo	1,41	1,48	0,90
Aprile	1,04	1,82	0,98
Maggio	1,52	2,08	0,94
Giugno	1,53	1,62	0,90
Luglio	1,55	1,48	0,90
Agosto	1,29	1,30	0,73
Settembre	1,46	1,56	0,87
Ottobre	1,30	1,05	0,72
Novembre	1,61	1,21	0,70
Dicembre	1,22	1,00	0,83
Media Annuale	1,32	1,40	0,85

SALDO PRIME ISCRIZIONI - RADIAZIONI

(Motocicli)

Tabella 30

MESI	2010	2011	2012
Gennaio	10.309	3.630	-213
Febbraio	7.868	7.226	943
Marzo	25.348	16.975	15.057
Aprile	32.471	25.581	11.339
Maggio	27.053	25.855	12.306
Giugno	29.920	21.077	21.272
Luglio	28.204	18.833	14.786
Agosto	9.339	6.263	3.282
Settembre	13.397	10.078	782
Ottobre	6.290	4.123	362
Novembre	5.829	-1.138	-4.667
Dicembre	-2.644	-5.211	-6.124
TOTALE	193.384	133.292	69.125

RAPPORTO PRIME ISCRIZIONI/RADIAZIONI

(Motocicli)

Tabella 31

MESI	2010	2011	2012
Gennaio	2,03	1,37	0,98
Febbraio	1,80	1,68	1,09
Marzo	3,37	2,59	2,31
Aprile	4,09	3,53	2,07
Maggio	3,28	3,18	1,98
Giugno	4,25	2,94	2,94
Luglio	3,70	2,74	1,97
Agosto	2,63	1,87	1,41
Settembre	2,46	2,04	1,07
Ottobre	1,73	1,43	1,03
Novembre	1,63	0,88	0,61
Dicembre	0,72	0,53	0,40
Media Annuale	2,68	2,09	1,50

SALDO PRIME ISCRIZIONI - RADIAZIONI

(Altri veicoli)

Tabella 32

MESI	2010	2011	2012
Gennaio	247	135	-313
Febbraio	155	368	-130
Marzo	194	705	-64
Aprile	576	783	397
Maggio	553	889	116
Giugno	703	743	75
Luglio	703	961	60
Agosto	456	409	18
Settembre	697	1.635	76
Ottobre	458	-97	-490
Novembre	691	-62	-360
Dicembre	-86	-365	-611
TOTALE	5.347	6.104	-1.226

RAPPORTO PRIME ISCRIZIONI/RADIAZIONI

(Altri veicoli)

Tabella 33

MESI	2010	2011	2012
Gennaio	1,23	1,11	0,77
Febbraio	1,13	1,29	0,89
Marzo	1,17	1,58	0,95
Aprile	1,53	1,77	1,37
Maggio	1,44	1,83	1,09
Giugno	1,62	1,69	1,06
Luglio	1,56	1,92	1,05
Agosto	1,64	1,62	1,02
Settembre	1,58	2,54	1,08
Ottobre	1,35	0,91	0,68
Novembre	1,65	0,95	0,72
Dicembre	0,94	0,76	0,52
Media Annuale	1,39	1,45	0,92

SALDO PRIME ISCRIZIONI - RADIAZIONI

(Totale veicoli)

Tabella 34

MESI	2010	2011	2012
Gennaio	25.120	25.336	-19.137
Febbraio	35.931	46.205	10.973
Marzo	72.272	76.081	27.762
Aprile	49.835	74.799	27.776
Maggio	71.695	78.767	9.761
Giugno	86.018	83.733	34.216
Luglio	77.656	70.383	19.115
Agosto	12.711	16.252	-17.828
Settembre	45.458	47.223	-6.902
Ottobre	39.877	20.159	-28.718
Novembre	42.200	20.565	-16.063
Dicembre	-5.929	-20.065	-32.642
TOTALE	552.844	539.438	8.313

RAPPORTO PRIME ISCRIZIONI/RADIAZIONI

(Totale veicoli)

Tabella 35

MESI	2010	2011	2012
Gennaio	1,11	1,15	0,89
Febbraio	1,18	1,32	1,08
Marzo	1,32	1,51	1,19
Aprile	1,28	1,53	1,20
Maggio	1,46	1,50	1,06
Giugno	1,62	1,62	1,25
Luglio	1,52	1,53	1,13
Agosto	1,14	1,17	0,83
Settembre	1,30	1,32	0,95
Ottobre	1,29	1,15	0,82
Novembre	1,31	1,15	0,89
Dicembre	0,96	0,88	0,77
Media Annuale	1,28	1,32	1,00

RELAZIONI TRA MINIVOLTURE E PASSAGGI DI PROPRIETA'

(Autovetture)

Tabella 36

MESI	Composizione %								
	2010			2011			2012		
	miniv.	pass. net.	pass. tot.	miniv.	pass. net.	pass. tot.	miniv.	pass. net.	pass. tot.
Gennaio	38,3%	61,7%	100,0%	39,1%	60,9%	100,0%	40,8%	59,2%	100,0%
Febbraio	36,2%	63,8%	100,0%	41,1%	58,9%	100,0%	40,4%	59,6%	100,0%
Marzo	39,6%	60,4%	100,0%	40,8%	59,2%	100,0%	40,1%	59,9%	100,0%
Aprile	41,0%	59,0%	100,0%	41,3%	58,7%	100,0%	40,7%	59,3%	100,0%
Maggio	39,2%	60,8%	100,0%	40,3%	59,7%	100,0%	41,5%	58,5%	100,0%
Giugno	37,9%	62,1%	100,0%	39,4%	60,6%	100,0%	39,6%	60,4%	100,0%
Luglio	37,8%	62,2%	100,0%	39,8%	60,2%	100,0%	37,6%	62,4%	100,0%
Agosto	36,0%	64,0%	100,0%	37,5%	62,5%	100,0%	35,7%	64,3%	100,0%
Settembre	37,7%	62,3%	100,0%	37,5%	62,5%	100,0%	37,4%	62,6%	100,0%
Ottobre	40,2%	59,8%	100,0%	41,9%	58,1%	100,0%	42,6%	57,4%	100,0%
Novembre	41,5%	58,5%	100,0%	42,5%	57,5%	100,0%	41,0%	59,0%	100,0%
Dicembre	41,1%	58,9%	100,0%	41,7%	58,3%	100,0%	41,2%	58,8%	100,0%
Media Annuale	39,1%	60,9%	100,0%	40,3%	59,7%	100,0%	40,1%	59,9%	100,0%

(Veicoli trasporto merci)

Tabella 37

MESI	Composizione %								
	2010			2011			2012		
	miniv.	pass. net.	pass. tot.	miniv.	pass. net.	pass. tot.	miniv.	pass. net.	pass. tot.
Gennaio	30,7%	69,3%	100,0%	33,5%	66,5%	100,0%	36,3%	63,7%	100,0%
Febbraio	29,0%	71,0%	100,0%	33,0%	67,0%	100,0%	35,4%	64,6%	100,0%
Marzo	31,3%	68,7%	100,0%	34,2%	65,8%	100,0%	34,3%	65,7%	100,0%
Aprile	32,7%	67,3%	100,0%	33,9%	66,1%	100,0%	34,4%	65,6%	100,0%
Maggio	32,2%	67,8%	100,0%	36,9%	63,1%	100,0%	36,0%	64,0%	100,0%
Giugno	31,8%	68,2%	100,0%	37,5%	62,5%	100,0%	34,0%	66,0%	100,0%
Luglio	33,2%	66,8%	100,0%	37,9%	62,1%	100,0%	34,2%	65,8%	100,0%
Agosto	32,6%	67,4%	100,0%	39,4%	60,6%	100,0%	31,8%	68,2%	100,0%
Settembre	32,6%	67,4%	100,0%	31,2%	68,8%	100,0%	33,1%	66,9%	100,0%
Ottobre	34,1%	65,9%	100,0%	40,3%	59,7%	100,0%	36,4%	63,6%	100,0%
Novembre	33,3%	66,7%	100,0%	38,0%	62,0%	100,0%	33,7%	66,3%	100,0%
Dicembre	34,0%	66,0%	100,0%	36,6%	63,4%	100,0%	35,0%	65,0%	100,0%
Media Annuale	32,3%	67,7%	100,0%	35,9%	64,1%	100,0%	34,7%	65,3%	100,0%

RELAZIONI TRA MINIVOLTURE E PASSAGGI DI PROPRIETA'

(Motocicli)

Tabella 38

MESI	Composizione %								
	2010			2011			2012		
	miniv.	pass. net.	pass. tot.	miniv.	pass. net.	pass. tot.	miniv.	pass. net.	pass. tot.
Gennaio	12,8%	87,2%	100,0%	12,7%	87,3%	100,0%	14,1%	85,9%	100,0%
Febbraio	11,9%	88,1%	100,0%	11,5%	88,5%	100,0%	13,6%	86,4%	100,0%
Marzo	10,8%	89,2%	100,0%	10,6%	89,4%	100,0%	11,9%	88,1%	100,0%
Aprile	9,9%	90,1%	100,0%	9,9%	90,1%	100,0%	11,4%	88,6%	100,0%
Maggio	9,5%	90,5%	100,0%	9,7%	90,3%	100,0%	10,7%	89,3%	100,0%
Giugno	9,5%	90,5%	100,0%	9,4%	90,6%	100,0%	10,3%	89,7%	100,0%
Luglio	10,5%	89,5%	100,0%	10,7%	89,3%	100,0%	11,0%	89,0%	100,0%
Agosto	11,0%	89,0%	100,0%	10,9%	89,1%	100,0%	11,5%	88,5%	100,0%
Settembre	10,8%	89,2%	100,0%	11,3%	88,7%	100,0%	11,8%	88,2%	100,0%
Ottobre	11,2%	88,8%	100,0%	11,7%	88,3%	100,0%	12,2%	87,8%	100,0%
Novembre	11,7%	88,3%	100,0%	11,7%	88,3%	100,0%	11,8%	88,2%	100,0%
Dicembre	12,2%	87,8%	100,0%	12,9%	87,1%	100,0%	13,9%	86,1%	100,0%
Media Annuale	10,7%	89,3%	100,0%	10,8%	89,2%	100,0%	11,7%	88,3%	100,0%

(Altri veicoli)

Tabella 39

MESI	Composizione %								
	2010			2011			2012		
	miniv.	pass. net.	pass. tot.	miniv.	pass. net.	pass. tot.	miniv.	pass. net.	pass. tot.
Gennaio	23,2%	76,8%	100,0%	26,1%	73,9%	100,0%	25,6%	74,4%	100,0%
Febbraio	23,4%	76,6%	100,0%	25,3%	74,7%	100,0%	27,5%	72,5%	100,0%
Marzo	21,6%	78,4%	100,0%	25,3%	74,7%	100,0%	26,5%	73,5%	100,0%
Aprile	25,7%	74,3%	100,0%	23,8%	76,2%	100,0%	25,7%	74,3%	100,0%
Maggio	23,2%	76,8%	100,0%	25,4%	74,6%	100,0%	27,6%	72,4%	100,0%
Giugno	21,9%	78,1%	100,0%	23,3%	76,7%	100,0%	24,4%	75,6%	100,0%
Luglio	23,9%	76,1%	100,0%	26,6%	73,4%	100,0%	28,1%	71,9%	100,0%
Agosto	19,2%	80,8%	100,0%	23,9%	76,1%	100,0%	25,1%	74,9%	100,0%
Settembre	24,7%	75,3%	100,0%	17,4%	82,6%	100,0%	24,8%	75,2%	100,0%
Ottobre	26,2%	73,8%	100,0%	30,3%	69,7%	100,0%	27,2%	72,8%	100,0%
Novembre	24,5%	75,5%	100,0%	29,0%	71,0%	100,0%	25,5%	74,5%	100,0%
Dicembre	23,4%	76,6%	100,0%	28,1%	71,9%	100,0%	26,3%	73,7%	100,0%
Media Annuale	23,5%	76,5%	100,0%	25,0%	75,0%	100,0%	26,3%	73,7%	100,0%

RELAZIONI TRA MINIVOLTURE E PASSAGGI DI PROPRIETA'
(Totale veicoli)

Tabella 40

MESI									
	2010			2011			2012		
	miniv.	pass. net.	pass. tot.	miniv.	pass. net.	pass. tot.	miniv.	pass. net.	pass. tot.
Gennaio	35,3%	64,7%	100,0%	36,5%	63,5%	100,0%	38,1%	61,9%	100,0%
Febbraio	33,2%	66,8%	100,0%	37,6%	62,4%	100,0%	37,6%	62,4%	100,0%
Marzo	35,6%	64,4%	100,0%	36,9%	63,1%	100,0%	36,0%	64,0%	100,0%
Aprile	35,9%	64,1%	100,0%	36,1%	63,9%	100,0%	36,0%	64,0%	100,0%
Maggio	34,1%	65,9%	100,0%	35,4%	64,6%	100,0%	36,6%	63,4%	100,0%
Giugno	32,9%	67,1%	100,0%	34,7%	65,3%	100,0%	34,5%	65,5%	100,0%
Luglio	33,1%	66,9%	100,0%	35,4%	64,6%	100,0%	33,1%	66,9%	100,0%
Agosto	32,0%	68,0%	100,0%	34,1%	65,9%	100,0%	31,8%	68,2%	100,0%
Settembre	33,9%	66,1%	100,0%	33,6%	66,4%	100,0%	33,9%	66,1%	100,0%
Ottobre	36,6%	63,4%	100,0%	38,4%	61,6%	100,0%	38,8%	61,2%	100,0%
Novembre	38,1%	61,9%	100,0%	39,5%	60,5%	100,0%	37,8%	62,2%	100,0%
Dicembre	38,3%	61,7%	100,0%	39,0%	61,0%	100,0%	38,6%	61,4%	100,0%
Media Annuale	35,0%	65,0%	100,0%	36,5%	63,5%	100,0%	36,2%	63,8%	100,0%

RAPPORTO PASSAGGI NETTI/PRIME ISCRIZIONI
(Autovetture)

Tabella 41

MESI	2010	2011	2012
Gennaio	1,00	1,40	1,63
Febbraio	1,20	1,59	1,71
Marzo	1,15	1,53	1,75
Aprile	1,46	1,51	1,51
Maggio	1,39	1,47	1,59
Giugno	1,37	1,41	1,60
Luglio	1,46	1,50	1,74
Agosto	1,85	1,88	2,27
Settembre	1,56	1,64	1,79
Ottobre	1,70	1,75	2,13
Novembre	1,71	1,73	2,09
Dicembre	1,82	1,85	2,03
Media Annuale	1,42	1,58	1,79

RAPPORTO PASSAGGI NETTI/PRIME ISCRIZIONI
(Veicoli trasporto merci)

Tabella 42

MESI	2010	2011	2012
Gennaio	2,01	2,31	2,78
Febbraio	2,06	2,44	2,60
Marzo	1,60	2,31	2,98
Aprile	2,54	2,00	2,82
Maggio	2,33	1,73	2,71
Giugno	2,35	2,07	2,94
Luglio	2,29	2,25	2,91
Agosto	2,59	2,46	3,41
Settembre	2,38	2,34	2,70
Ottobre	2,53	2,45	2,93
Novembre	2,21	2,30	3,49
Dicembre	2,26	2,23	2,41
Media Annuale	2,21	2,20	2,86

RAPPORTO PASSAGGI NETTI/PRIME ISCRIZIONI

(Motocicli)

Tabella 43

MESI	2010	2011	2012
Gennaio	1,34	2,11	2,34
Febbraio	1,89	2,16	2,49
Marzo	1,42	1,86	1,98
Aprile	1,52	1,84	2,36
Maggio	1,68	1,94	2,51
Giugno	1,74	2,13	1,87
Luglio	1,86	2,19	2,18
Agosto	2,55	2,98	3,42
Settembre	2,34	2,63	3,30
Ottobre	2,99	3,30	3,76
Novembre	2,42	4,09	4,54
Dicembre	4,13	4,94	5,38
Media Annuale	1,89	2,32	2,57

RAPPORTO PASSAGGI NETTI/PRIME ISCRIZIONI

(Altri veicoli)

Tabella 44

MESI	2010	2011	2012
Gennaio	2,75	2,79	3,33
Febbraio	3,33	2,69	3,51
Marzo	3,67	2,50	3,30
Aprile	2,81	2,60	2,25
Maggio	2,61	2,51	2,75
Giugno	2,68	2,71	2,98
Luglio	2,45	2,06	2,82
Agosto	2,56	3,07	2,92
Settembre	2,36	2,39	3,37
Ottobre	2,31	3,21	3,92
Novembre	2,44	2,94	4,10
Dicembre	3,25	2,98	4,67
Media Annuale	2,72	2,63	3,22

RAPPORTO PASSAGGI NETTI/PRIME ISCRIZIONI

(Totale veicoli)

Tabella 45

MESI	2010	2011	2012
Gennaio	1,11	1,53	1,78
Febbraio	1,34	1,72	1,86
Marzo	1,24	1,64	1,88
Aprile	1,56	1,62	1,72
Maggio	1,52	1,58	1,81
Giugno	1,52	1,58	1,75
Luglio	1,60	1,66	1,91
Agosto	2,02	2,07	2,51
Settembre	1,72	1,82	2,02
Ottobre	1,88	1,96	2,35
Novembre	1,83	1,92	2,36
Dicembre	1,97	2,02	2,21
Media Annuale	1,55	1,73	1,97

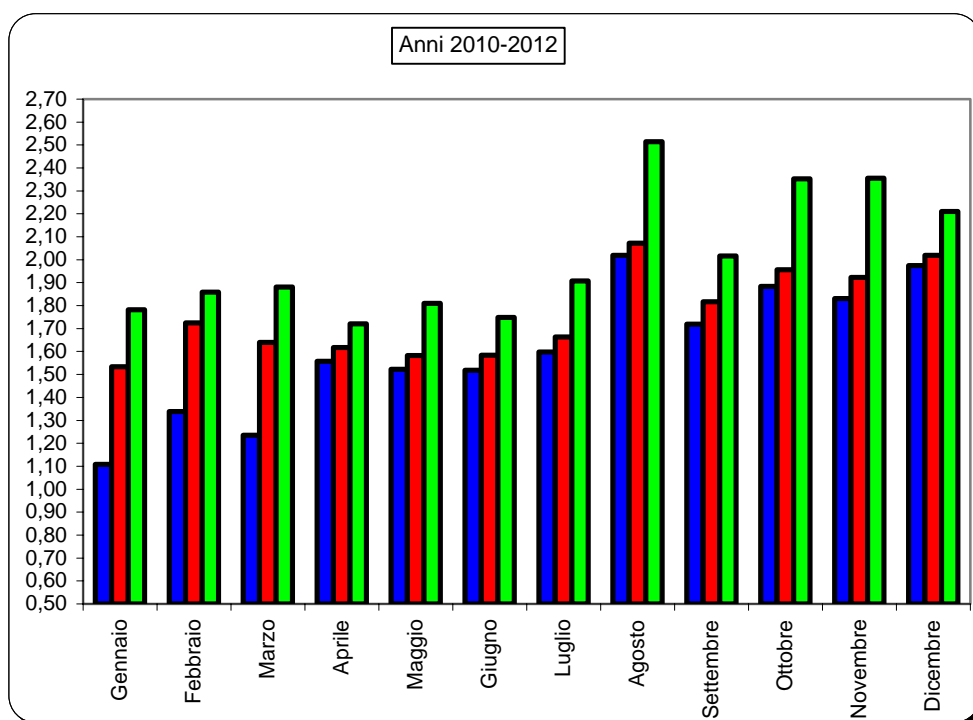



Automobile Club d'Italia

CRUSCOTTO - ACI

AUTOVETTURE

Andamento mensile
del mercato

DICEMBRE 2012



	PRIME ISCRIZIONI NUOVO DI FABBRICA (1)			PRIME ISCRIZIONI USATO		PASSAGGI DI PROPRIETA' (usato reale) (2)			MINIVOLTURE (3)		
	2011	2012	Var.ne % '12/'11	2011	2012	2011	2012	Var.ne % '12/'11	2011	2012	Var.ne % '12/'11
	(a)	(b)	(c)	(d)	(e)	(f)	(g)	(h)	(i)	(j)	(k)
Gen.	160.493	129.252	-19,47%	6.154	5.833	224.878	210.352	-6,46%	144.673	144.681	0,01%
Feb.	154.192	119.753	-22,34%	7.190	6.014	244.732	204.450	-16,46%	171.039	138.755	-18,88%
Mar.	176.411	135.989	-22,91%	7.755	6.230	269.409	237.571	-11,82%	185.869	158.730	-14,60%
Apr.	159.195	129.927	-18,38%	7.055	5.097	240.466	196.599	-18,24%	169.252	134.704	-20,41%
Mag.	171.765	141.678	-17,52%	7.372	6.420	252.959	225.703	-10,77%	170.734	160.108	-6,22%
Giu.	166.246	127.707	-23,18%	6.791	5.318	235.090	204.325	-13,09%	153.044	133.722	-12,63%
Lug.	155.255	128.660	-17,13%	6.836	5.412	232.649	224.375	-3,56%	153.819	135.076	-12,19%
Ago.	86.703	66.407	-23,41%	4.604	3.402	162.799	150.998	-7,25%	97.879	83.748	-14,44%
Set.	153.127	109.345	-28,59%	6.961	4.621	251.445	196.083	-22,02%	150.665	117.359	-22,11%
Ott.	125.991	110.829	-12,03%	6.632	6.049	220.899	235.538	6,63%	158.984	174.959	10,05%
Nov.	131.918	107.717	-18,35%	7.091	5.357	228.350	225.444	-1,27%	169.104	156.985	-7,17%
Dic.	123.715	95.077	-23,15%	6.421	4.935	228.540	193.335	-15,40%	163.422	135.429	-17,13%
TOTALE ANNO	1.765.011	1.402.341	-20,55%	80.862	64.688	2.792.216	2.504.773	-10,29%	1.888.484	1.674.256	-11,34%
Media Mensile	147.084	116.862	-20,55%	6.739	5.391	232.685	208.731	-10,29%	157.374	139.521	-11,34%

- 1 Prime iscrizioni autovetture già immatricolate all'estero o già iscritte in altri registri nazionali (militari/CRI, ecc.)
- 2 Passaggi di proprietà al netto delle minivolture e al lordo delle Km. 0
- 3 Passaggi di proprietà di vetture usate con intestazione ai concessionari, in attesa di rivendita a terzi (D.I. 41/95)
- 4 Autovetture nuove immatricolate nel mese e rivendute entro i successivi sei mesi

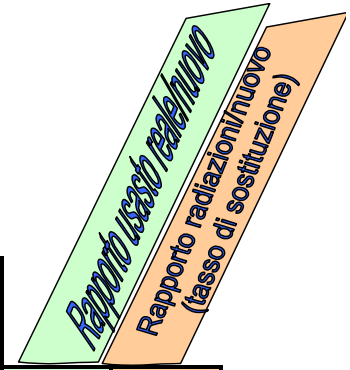

Stima KM 0 (4)		RADIAZIONI			PERDITE DI POSSESSO		RIENTRI IN POSSESSO		Rapporto uscto/raab/nuovo		Rapporto radiazioni/nuovo (tasso di sostituzione)	
2011	2012	2011	2012	Var.ne % '12/'11	2011	2012	2011	2012	2012 (g/b)	2011 (o/b)		
(l)	(m)	(n)	(o)	(p)	(q)	(r)	(s)	(t)	(u)	(v)		
11.857	11.454	140.654	144.724	2,89%	7.982	9.278	532	598	1,63	1,12	Gen.	
12.736	11.372	119.156	108.735	-8,75%	6.781	6.769	563	596	1,71	0,91	Feb.	
14.882	10.714	124.026	121.804	-1,79%	7.498	7.269	734	656	1,75	0,90	Mar.	
12.277	9.853	119.290	113.708	-4,68%	5.936	6.449	643	510	1,51	0,88	Apr.	
13.310	14.262	132.135	143.539	8,63%	6.912	7.685	693	619	1,59	1,01	Mag.	
18.387	15.696	111.227	113.544	2,08%	6.580	6.494	580	594	1,60	0,89	Giu.	
12.642	9.927	109.778	123.153	12,18%	6.538	7.071	582	658	1,74	0,96	Lug.	
5.929		79.272	85.242	7,53%	4.311	4.357	353	386	2,27	1,28	Ago.	
18.187		123.830	115.745	-6,53%	7.029	6.676	598	514	1,79	1,06	Set.	
14.215		110.462	134.971	22,19%	6.757	7.908	583	693	2,13	1,22	Ott.	
13.388		112.665	114.633	1,75%	7.460	7.673	634	609	2,09	1,06	Nov.	
13.685		138.169	118.543	-14,20%	9.792	8.540	585	537	2,03	1,25	Dic.	
161.495	83.278	1.420.664	1.438.341	1,24%	83.576	86.169	7.080	6.970	1,79	1,03	TOTALE ANNO	
13.458		118.389	119.862	1,24%	6.965	7.181	590	581			Media Mensile	

TERMINI DI PRESENTAZIONE DELLE FORMALITA' AL PRA:

- Prime iscrizioni: contestuali all'acquisto;
- Trasferimenti proprietà: contestuali all'acquisto (D.P.R. 19/09/2000 n. 358) in applicazione dal 12/05/03;
- Minivolture: a discrezione dell'autosalone;
- Radiazioni: a cura del demolitore entro 30 gg. dalla consegna (D.lgs. n. 149/2006) in applicazione dal 27/04/06. Nel caso di rottamazione da incentivo il termine di presentazione formalità si riduce a 15 giorni (l. 296 del 27/12/2006).

MEDIA GIORNALIERA MOVIMENTI AUTOVETTURE

	PRIME ISCRIZIONI NUOVO DI FABBRICA (1)			PASSAGGI DI PROPRIETA' (usato reale) (2)			RADIAZIONI			
	2011	2012	Var.ne % '12/11	2011	2012	Var.ne % '12/11	2011	2012	Var.ne % '12/11	
	(a)	(b)	(c)	(d)	(e)	(f)	(g)	(h)	(i)	
Gennaio	8.025	6.155	-23,30%	11.244	10.017	-10,91%	7.033	6.892	-2,01%	Gennaio
Febbraio	7.710	5.703	-26,03%	12.237	9.736	-20,44%	5.958	5.178	-13,09%	Febbraio
Marzo	8.019	6.181	-22,91%	12.246	10.799	-11,82%	5.638	5.537	-1,79%	Marzo
Aprile	7.960	6.838	-14,09%	12.023	10.347	-13,94%	5.965	5.985	0,34%	Aprile
Maggio	7.808	6.440	-17,52%	11.498	10.259	-10,77%	6.006	6.525	8,63%	Maggio
Giugno	7.916	6.081	-23,18%	11.195	9.730	-13,09%	5.297	5.407	2,08%	Giugno
Luglio	7.393	5.848	-20,90%	11.079	10.199	-7,94%	5.228	5.598	7,08%	Luglio
Agosto	3.941	3.019	-23,41%	7.400	6.864	-7,25%	3.603	3.875	7,53%	Agosto
Settembre	6.960	5.467	-21,45%	11.429	9.804	-14,22%	5.629	5.787	2,82%	Settembre
Ottobre	6.000	4.819	-19,68%	10.519	10.241	-2,64%	5.260	5.868	11,56%	Ottobre
Novembre	6.282	5.129	-18,35%	10.874	10.735	-1,27%	5.365	5.459	1,75%	Novembre
Dicembre	6.186	5.004	-19,10%	11.427	10.176	-10,95%	6.908	6.239	-9,69%	Dicembre
MEDIA ANNUA	7.004	5.543	-20,86%	11.080	9.900	-10,65%	5.638	5.685	0,84%	MEDIA ANNUA

1 Prime iscrizioni nuovo di fabbrica al lordo delle Km. 0

2 Passaggi di proprietà al netto delle minivolture e al lordo delle Km. 0

FORMALITA' PRA AUTOVEETTURE NELLE PROVINCE
(Dicembre 2012)

Provincia	Prime iscrizioni	Passaggi di proprietà al netto delle minivolture	Radiazioni
AL (Alessandria)	582	1.548	881
AT (Asti)	291	873	376
BI (Biella)	313	706	399
CN (Cuneo)	881	2.331	1.334
NO (Novara)	557	1.178	631
TO (Torino)	7.704	7.798	4.839
VB (Verbania)	225	559	288
VC (Vercelli)	315	563	311
PIEMONTE	10.868	15.555	9.059
AO (Aosta)	347	526	794
VALLE D'AOSTA	347	526	794
BG (Bergamo)	1.491	3.297	2.091
BS (Brescia)	1.998	4.130	2.645
CO (Como)	1.131	1.964	1.175
CR (Cremona)	582	1.026	817
LC (Lecco)	481	1.005	594
LO (Lodi)	422	682	521
MN (Mantova)	625	1.430	868
MI (Milano)	7.472	9.209	7.205
MB (Monza Brianza)	1.331	2.600	1.586
PV (Pavia)	989	1.983	1.053
SO (Sondrio)	278	616	319
VA (Varese)	1.517	3.074	1.807
LOMBARDIA	18.317	31.016	20.681
BZ (Bolzano)	1.178	1.667	1.138
TN (Trento)	902	1.839	1.086
TRENTINO A.A.	2.080	3.506	2.224
BL (Belluno)	259	575	429
PD (Padova)	1.581	2.906	1.868
RO (Rovigo)	382	816	584
TV (Treviso)	1.512	2.756	2.154
VE (Venezia)	1.136	2.247	1.531
VR (Verona)	1.653	3.272	2.142
VI (Vicenza)	1.241	2.899	1.991
VENETO	7.764	15.471	10.699
GO (Gorizia)	174	476	402
PN (Pordenone)	531	1.121	892
TS (Trieste)	294	679	482
UD (Udine)	911	1.964	1.513
FRIULI V.G.	1.910	4.240	3.289

GE (Genova)	1.212	2.912	1.342
IM (Imperia)	224	713	437
SP (La Spezia)	364	754	336
SV (Savona)	357	940	504
LIGURIA	2.157	5.319	2.619
BO (Bologna)	2.103	3.138	1.991
FE (Ferrara)	689	1.169	845
FO (Forlì)	587	1.161	831
MO (Modena)	1.260	2.577	1.495
RE (Reggio Emilia)	747	1.491	829
PR (Parma)	475	934	624
PC (Piacenza)	710	1.265	876
RA (Ravenna)	1.164	2.028	1.307
RN (Rimini)	427	924	709
EMILIA ROMAGNA	8.162	14.686	9.507
AR (Arezzo)	574	1.142	609
FI (Firenze)	3.840	2.877	2.445
GR (Grosseto)	325	903	592
LI (Livorno)	500	1.020	632
LU (Lucca)	813	1.261	761
MS (Massa Carrara)	415	721	389
PI (Pisa)	825	1.264	748
PT (Pistoia)	634	1.089	753
PO (Prato)	524	767	414
SI (Siena)	463	969	535
TOSCANA	8.913	12.014	7.878
PG (Perugia)	1.007	2.306	1.329
TR (Terni)	295	868	545
UMBRIA	1.302	3.174	1.874
AN (Ancona)	798	1.480	1.031
AP (Ascoli Piceno)	304	620	410
FM (Fermo)	232	512	377
MC (Macerata)	356	981	732
PU (Pesaro e Urbino)	585	933	582
MARCHE	2.275	4.527	3.132
FR (Frosinone)	418	1.860	1.248
LT (Latina)	592	1.958	1.070
RI (Rieti)	154	582	278
RM (Roma)	14.874	15.357	8.685
VT (Viterbo)	340	1.221	727
LAZIO	16.378	20.978	12.008
AQ (L'Aquila)	294	1.080	615
CH (Chieti)	443	1.227	756
PE (Pescara)	409	929	495
TE (Teramo)	462	993	627
ABRUZZO	1.608	4.229	2.493

CB (Campobasso)	151	742	434
IS (Isernia)	47	291	198
MOLISE	198	1.034	632
AV (Avellino)	260	1.478	981
BN (Benevento)	194	896	512
CE (Caserta)	574	2.735	1.792
NA (Napoli)	1.612	8.557	4.040
SA (Salerno)	754	3.321	1.891
CAMPANIA	3.394	16.987	9.216
BA (Bari)	1.125	3.598	2.117
BT (Barletta Andria Trani)	175	1.122	610
BR (Brindisi)	255	1.277	763
FG (Foggia)	213	2.087	1.157
LE (Lecce)	652	2.503	2.051
TA (Taranto)	332	1.812	964
PUGLIA	2.752	12.399	7.662
MT (Matera)	155	725	418
PZ (Potenza)	237	1.141	630
BASILICATA	392	1.867	1.048
CZ (Catanzaro)	335	1.064	743
CS (Cosenza)	520	2.147	1.281
KR (Crotone)	103	356	252
RC (Reggio Calabria)	371	1.473	869
VV (Vibo Valentia)	94	468	211
CALABRIA	1.423	5.508	3.356
AG (Agrigento)	218	1.297	913
CL (Caltanissetta)	152	813	512
CT (Catania)	776	4.089	1.908
EN (Enna)	65	524	284
ME (Messina)	462	1.593	931
PA (Palermo)	1.044	3.127	1.439
RG (Ragusa)	244	1.072	587
SR (Siracusa)	268	1.206	698
TP (Trapani)	293	1.436	824
SICILIA	3.522	15.157	8.096
CA (Cagliari)	542	1.802	781
CI (Carbonia-Iglesias)	119	371	93
NU (Nuoro)	81	505	314
OG (Ogliastra)	34	178	29
OR (Oristano)	113	509	337
OT (Olbia-Tempio)	114	501	125
SS (Sassari)	264	986	505
VS (Medio Campidano)	48	288	92
SARDEGNA	1.315	5.142	2.276
ITALIA	95.077	193.335	118.543

* VALORI PROVVISORI

FORMALITA' PRA AUTOVETTURE NELLE PROVINCE
(Gennaio-Dicembre 2012)

Provincia	Prime iscrizioni	Passaggi di proprietà al netto delle minivolture	Radiazioni
AL (Alessandria)	10.064	20.218	11.339
AT (Asti)	4.229	9.427	5.084
BI (Biella)	4.501	8.494	4.639
CN (Cuneo)	17.880	32.522	16.797
NO (Novara)	8.679	13.106	8.685
TO (Torino)	98.570	113.758	65.906
VB (Verbania)	3.856	6.172	3.994
VC (Vercelli)	4.085	7.362	4.503
PIEMONTE	151.865	211.060	120.947
AO (Aosta)	40.215	10.911	7.881
VALLE D'AOSTA	40.215	10.911	7.881
BG (Bergamo)	23.115	40.930	26.730
BS (Brescia)	29.900	60.829	34.973
CO (Como)	16.343	26.011	17.158
CR (Cremona)	8.061	11.953	9.743
LC (Lecco)	7.607	11.523	8.386
LO (Lodi)	5.421	7.084	5.858
MN (Mantova)	8.698	16.375	10.399
MI (Milano)	97.368	132.057	88.769
MB (Monza Brianza)	20.264	34.225	20.964
PV (Pavia)	14.025	22.507	14.036
SO (Sondrio)	3.892	9.296	5.520
VA (Varese)	22.329	38.776	24.210
LOMBARDIA	257.022	411.567	266.746
BZ (Bolzano)	77.325	21.396	14.790
TN (Trento)	81.913	23.006	14.380
TRENTINO A.A.	159.239	44.402	29.170
BL (Belluno)	4.520	7.760	5.705
PD (Padova)	21.805	34.002	24.160
RO (Rovigo)	4.993	8.857	6.806
TV (Treviso)	18.616	34.042	26.036
VE (Venezia)	15.175	25.348	18.517
VR (Verona)	22.646	36.916	26.597
VI (Vicenza)	17.600	37.415	24.257
VENETO	105.354	184.341	132.078
GO (Gorizia)	2.316	4.418	3.923
PN (Pordenone)	6.876	12.756	10.263
TS (Trieste)	4.011	7.122	5.025
UD (Udine)	11.858	23.858	17.100
FRIULI V.G.	25.062	48.153	36.311

GE (Genova)	15.004	31.795	16.462
IM (Imperia)	3.617	7.971	4.749
SP (La Spezia)	5.114	8.438	4.775
SV (Savona)	5.332	11.260	6.027
LIGURIA	29.067	59.464	32.013
BO (Bologna)	27.306	37.497	22.565
FE (Ferrara)	8.782	12.389	9.394
FO (Forlì)	8.982	13.700	9.564
MO (Modena)	17.342	29.027	17.475
PR (Parma)	11.368	16.962	10.917
PC (Piacenza)	7.088	12.352	7.817
RA (Ravenna)	9.738	15.420	11.119
RE (Reggio Emilia)	15.030	25.492	15.261
RN (Rimini)	6.698	11.212	7.525
EMILIA ROMAGNA	112.334	174.052	111.638
AR (Arezzo)	7.656	14.788	7.879
FI (Firenze)	33.656	41.386	29.251
GR (Grosseto)	4.272	9.389	5.496
LI (Livorno)	7.987	12.086	7.098
LU (Lucca)	10.955	15.991	9.238
MS (Massa Carrara)	5.180	8.247	5.291
PI (Pisa)	12.138	14.053	8.873
PT (Pistoia)	7.924	13.323	8.619
PO (Prato)	7.685	10.569	5.912
SI (Siena)	7.115	11.188	6.211
TOSCANA	104.568	151.020	93.868
PG (Perugia)	14.074	29.013	16.454
TR (Terni)	4.208	10.251	5.650
UMBRIA	18.282	39.264	22.104
AN (Ancona)	10.872	17.914	12.093
AP (Ascoli Piceno)	3.918	7.819	4.629
FM (Fermo)	3.040	5.882	3.887
MC (Macerata)	5.627	12.186	7.931
PU (Pesaro e Urbino)	7.814	11.550	6.947
MARCHE	31.271	55.349	35.487
FR (Frosinone)	6.407	23.053	11.269
LT (Latina)	8.107	24.742	12.147
RI (Rieti)	2.157	5.656	3.490
RM (Roma)	123.348	210.426	113.455
VT (Viterbo)	4.888	13.666	8.529
LAZIO	144.908	277.543	148.890
AQ (L'Aquila)	4.790	11.425	6.891
CH (Chieti)	6.055	15.109	8.333
PE (Pescara)	5.986	11.896	6.306
TE (Teramo)	5.883	12.088	7.040
ABRUZZO	22.712	50.518	28.569

CB (Campobasso)	2.218	8.892	4.488
IS (Isernia)	719	4.203	1.935
MOLISE	2.937	13.095	6.423
AV (Avellino)	4.519	16.563	9.164
BN (Benevento)	2.867	11.304	5.960
CE (Caserta)	9.105	38.588	18.944
NA (Napoli)	25.652	132.917	55.334
SA (Salerno)	10.135	46.285	21.608
CAMPANIA	52.277	245.658	111.010
BA (Bari)	15.470	52.551	28.851
BT (Barletta Andria Trani)	2.759	14.357	8.368
BR (Brindisi)	3.702	19.033	9.929
FG (Foggia)	4.023	26.846	12.348
LE (Lecce)	9.413	32.740	21.550
TA (Taranto)	5.294	24.695	12.276
PUGLIA	40.661	170.222	93.322
MT (Matera)	1.892	8.570	4.024
PZ (Potenza)	3.378	14.091	6.868
BASILICATA	5.270	22.661	10.892
CZ (Catanzaro)	5.001	14.198	5.940
CS (Cosenza)	7.818	26.904	11.065
KR (Crotone)	1.440	5.287	2.316
RC (Reggio Calabria)	5.547	21.215	8.035
VV (Vibo Valentia)	1.645	5.236	2.304
CALABRIA	21.450	72.840	29.660
AG (Agrigento)	3.834	17.801	8.297
CL (Caltanissetta)	2.315	10.096	4.923
CT (Catania)	11.515	48.913	17.048
EN (Enna)	959	6.286	2.942
ME (Messina)	7.203	21.622	9.894
PA (Palermo)	16.043	44.441	19.492
RG (Ragusa)	3.784	14.313	5.864
SR (Siracusa)	4.373	15.768	7.687
TP (Trapani)	4.387	17.254	7.623
SICILIA	54.414	196.494	83.770
CA (Cagliari)	9.077	26.424	9.851
CI (Carbonia-Iglesias)	1.646	4.555	1.930
NU (Nuoro)	1.584	5.726	2.803
OG (Ogliastra)	503	2.126	754
OR (Oristano)	1.745	5.771	3.172
OT (Olbia-Tempio)	2.075	6.378	2.695
SS (Sassari)	4.492	12.620	5.933
VS (Medio Campidano)	851	3.265	1.442
SARDEGNA	21.971	66.866	28.582
ITALIA	1.400.880	2.505.479	1.429.361

VALORI PROVVISORI

N.B. Il totale Italia 2012 non coincide con gli importi delle tabelle 1, 16 e 21 perché i dati provinciali non vengono consolidati mese per mese, ma solo quando diverranno definitivi anche quelli nazionali (maggio 2013)