

A U T O F L A S H

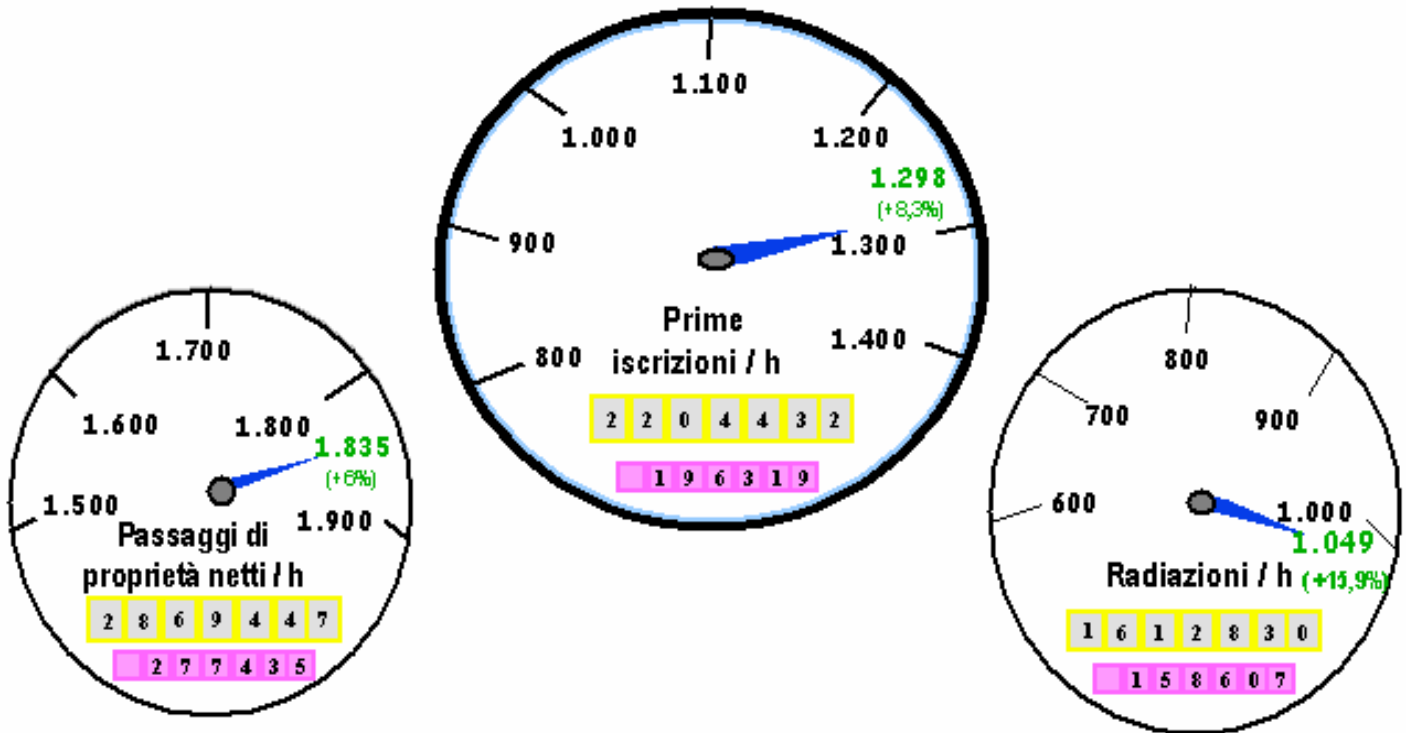

bollettino mensile di analisi statistica sulle tendenze del mercato auto
a cura di

Automobile Club d'Italia



anno settimo, numero 12- dicembre 2006

A cura di: AREA STATISTICA
DIREZIONE STUDI E RICERCHE
UFFICIO CONTROLLO DI GESTIONE

Dir. Resp. Roberto Miceli

PRESENTAZIONE

L'evoluzione tecnologica e la sempre più accentuata globalizzazione dei mercati impone la necessità di disporre di informazioni immediate e precise, che descrivano i principali fenomeni, sia dal punto di vista fisico che economico.

L'ACI, per soddisfare le continue e pressanti richieste di dati sul mondo dell'automobile, ha raccolto l'invito degli operatori del settore e ha realizzato un bollettino mensile di statistiche "AUTOFLASH".

I dati riguardanti i fenomeni descritti nei 4 mesi precedenti la data di pubblicazione, riportati in corsivo nelle tabelle, essendo desunti da rilevazioni giornaliere sugli archivi informatici dell'ACI, debbono ritenersi provvisori.

E' pertanto possibile uno scostamento fisiologico, che solo in alcuni casi potrà raggiungere il 5%, rispetto al consolidamento dei dati stessi ottenuto dalle successive verifiche.

L'ACI si augura di aver dato un ulteriore, importante contributo di conoscenza e di valutazione del mercato.

.

INDICE

	Pag.	
Indice	1	
Nota informativa	3	
Analisi delle tendenze	5	
Grafico 1	6	
Tabella 1	Prime iscrizioni autovetture nuove di fabbrica	7
Tabella 2	Prime iscrizioni veicoli trasporto merci nuovi di fabbrica	7
Tabella 3	Prime iscrizioni motocicli nuovi di fabbrica	8
Tabella 4	Prime iscrizioni altri veicoli nuovi di fabbrica	8
Tabella 5	Prime iscrizioni totale veicoli nuovi di fabbrica	9
Grafico 2	Prime iscrizioni totale veicoli nuovi di fabbrica	9
Tabella 6	Passaggi di proprietà autovetture	10
Tabella 7	Passaggi di proprietà veicoli trasporto merci	10
Tabella 8	Passaggi di proprietà motocicli	11
Tabella 9	Passaggi di proprietà altri veicoli	11
Tabella 10	Passaggi di proprietà totale veicoli	12
Grafico 3	Passaggi di proprietà totale veicoli	12
Tabella 11	Minivolture autovetture	13
Tabella 12	Minivolture veicoli trasporto merci	13
Tabella 13	Minivolture motocicli	14
Tabella 14	Minivolture altri veicoli	14
Tabella 15	Minivolture totale veicoli	15
Grafico 4	Minivolture totale veicoli	15
Tabella 16	Passaggi di proprietà autovetture al netto delle minivolture	16
Tabella 17	Passaggi di proprietà veicoli trasporto merci al netto delle minivolture	16
Tabella 18	Passaggi di proprietà motocicli al netto delle minivolture	17
Tabella 19	Passaggi di proprietà altri veicoli al netto delle minivolture	17
Tabella 20	Passaggi di proprietà totale veicoli al netto delle minivolture	18
Grafico 5	Passaggi di proprietà totale veicoli al netto delle minivolture	18
Tabella 21	Radiazioni autovetture	19
Tabella 22	Radiazioni veicoli trasporto merci	19
Tabella 23	Radiazioni motocicli	20
Tabella 24	Radiazioni altri veicoli	20
Tabella 25	Radiazioni totale veicoli	21
Grafico 6	Radiazioni totale veicoli	21
Tabella 26	Saldo prime iscrizioni - radiazioni (autovetture)	22
Tabella 27	Rapporto prime iscrizioni/radiazioni (autovetture)	22
Tabella 28	Saldo prime iscrizioni - radiazioni (veicoli trasporto merci)	23
Tabella 29	Rapporto prime iscrizioni/radiazioni (veicoli trasporto merci)	23
Tabella 30	Saldo prime iscrizioni - radiazioni (motocicli)	24
Tabella 31	Rapporto prime iscrizioni/radiazioni (motocicli)	24
Tabella 32	Saldo prime iscrizioni - radiazioni (altri veicoli)	25
Tabella 33	Rapporto prime iscrizioni/radiazioni (altri veicoli)	25

Tabella 34	Saldo prime iscrizioni - radiazioni (totale veicoli)	26
Tabella 35	Rapporto prime iscrizioni/radiazioni (totale veicoli)	26
Tabella 36	Relazioni tra minivolture e passaggi di proprietà (autovetture)	27
Tabella 37	Relazioni tra minivolture e passaggi di proprietà (veicoli trasporto merci)	27
Tabella 38	Relazioni tra minivolture e passaggi di proprietà (motocicli)	28
Tabella 39	Relazioni tra minivolture e passaggi di proprietà (altri veicoli)	28
Tabella 40	Relazioni tra minivolture e passaggi di proprietà (totale veicoli)	29
Tabella 41	Rapporto passaggi netti di proprietà/prime iscrizioni (autovetture)	30
Tabella 42	Rapporto passaggi netti di proprietà/prime iscrizioni (veicoli trasporto merci)	30
Tabella 43	Rapporto passaggi netti di proprietà/prime iscrizioni (motocicli)	31
Tabella 44	Rapporto passaggi netti di proprietà/prime iscrizioni (altri veicoli)	31
Tabella 45	Rapporto passaggi netti di proprietà/prime iscrizioni (totale veicoli)	32
Grafico 7	Rapporto passaggi netti di proprietà/prime iscrizioni (totale veicoli)	32
Inserto:	Cruscotto ACI - Autovetture	33 - 36
Appendice	Formalità PRA autovetture nelle province (novembre)	37-39
	Formalità PRA autovetture nelle province (gennaio-novembre)	40-42

NOTA INFORMATIVA

Il bollettino analizza i dati riguardanti l'andamento del mercato e gli eventi che lo caratterizzano: la nascita (prima iscrizione al PRA), i passaggi di proprietà e la cessazione dalla circolazione o radiazione.

Le tabelle illustrano in sequenza, per le principali categorie di veicoli, l'andamento dei seguenti eventi:

1. ISCRIZIONI DI VEICOLI NUOVI DI FABBRICA al P.R.A.:

Registrazione della prima iscrizione al PRA di un veicolo nuovo di fabbrica, da effettuare contestualmente al rilascio della Carta di circolazione.

2. PASSAGGI DI PROPRIETA':

Registrazione al PRA del trasferimento di proprietà di un veicolo, che deve avvenire contestualmente all'acquisto (D.P.R. 19/09/2000 n. 358) in applicazione dal 12/05/03.

3. MINIVOLTURE:

Registrazione al PRA di un passaggio di proprietà di un veicolo a favore di un concessionario, ai fini della rivendita a terzi. Tali dati sono stati disaggregati solo a partire dal 1998, anno in cui il fenomeno ha raggiunto valori significativi.

4. PASSAGGI DI PROPRIETA' AL NETTO DELLE MINIVOLTURE:

Differenza tra punto 2 e punto 3

5. CESSAZIONI DALLA CIRCOLAZIONE (RADIAZIONI):

Registrazione al PRA della radiazione del veicolo, avvenuta per rottamazione, esportazione o altro (es.: veicoli abbandonati e rimossi dalle autorità) Da luglio 1998 questa formalità non viene più presentata (nel caso di rottamazione) dal proprietario del veicolo, ma dal titolare del centro autorizzato alla raccolta dei veicoli da rottamare. Dal momento della consegna del veicolo al demolitore (in forza del D. lgs. n. 149/2006 in vigore dal 27/04/06), lo stesso ha 30 giorni di tempo per presentare la formalità al PRA.

Le diverse categorie di veicoli sono state sintetizzate in 5 grandi gruppi:

• AUTOVETTURE:

Sono i veicoli destinati al trasporto di persone, aventi al massimo nove posti, compreso quello del conducente;

• VEICOLI COMMERCIALI E INDUSTRIALI (trasporto merci):

Questo gruppo comprende gli autocarri per il trasporto merci, gli autoveicoli per i trasporti speciali, i trattori stradali o motrici per semirimorchi, i motocarri per il trasporto merci e i motocarri per i trasporti speciali;

• MOTOCICLI:

Sono i veicoli a due ruote, adibiti a trasporto persone con cilindrata superiore a 50 cc.

- ALTRI VEICOLI

Sono comprese tutte le categorie di veicoli non analizzate precedentemente (ad es. autobus, rimorchi, semirimorchi, ecc.);

- TOTALE VEICOLI:

La somma delle precedenti categorie.

La serie storica comprende gli anni 2004, 2005 e 2006 per il quale saranno da considerare "provvisori" i valori riferiti agli ultimi 4 mesi antecedenti la data di pubblicazione del bollettino (corsivo).

ANALISI DELLE TENDENZE

Novembre 2006 ha avuto lo stesso numero di giornate lavorative rispetto all'omologo mese dell'anno precedente.

L'afflusso di formalità relative alle **prime iscrizioni** di autovetture nel mese di novembre fa registrare 196.319 unità rispetto alle 181.253 del corrispondente mese del 2005, dando luogo ad un incremento dell'8,3%. Si rileva un leggero aumento per le iscrizioni dei motocicli, con un +1,7%, essendo state presentate 17.932 formalità contro le 17.635 di novembre 2005. Complessivamente, la dinamica delle prime iscrizioni di veicoli in genere, mostra una crescita del 7,4% (241.097 unità contro le 224.432 del 2005).

Globalmente, nei primi undici mesi, si rileva un incremento pari al 4,7% per le autovetture, al 4,1% per i motocicli ed al 4,8% per tutti i veicoli.

L'indice mensile relativo ai **passaggi di proprietà** di autovetture, depurato dalle minivolture, mostra un incremento del 6%. In aumento anche i trasferimenti di autovetture al lordo delle minivolture, con una variazione mensile pari a +8,8% e 450.299 formalità contro le 418.321 di novembre 2005, influenzata dalla crescita delle minivolture, pari a +10,4%. Si segnala una variazione di +16,2% per le moto, al netto delle minivolture; i veicoli in genere, sempre al netto delle minivolture, presentano un aumento del 7,7%. Riguardo ai volumi numerici globali in assoluto, si riscontra che i passaggi di proprietà, depurati dall'effetto distorsivo delle minivolture, sono stati 277.435 per le sole autovetture e 365.613 per tutti i veicoli (a novembre 2005 furono, rispettivamente, 261.799 e 339.493). Per ogni 100 autovetture nuove ne sono state vendute 141 usate nel mese di novembre e 130 nei primi undici mesi.

Nel periodo gennaio-novembre, i passaggi di proprietà, al netto delle minivolture, sono cresciuti del 6,5% per le autovetture, dell'11,2% per i motocicli e del 7,5% per i veicoli in generale.

Prosegue il buon andamento delle **radiazioni** anche nel mese di novembre: per le autovetture, si passa da 136.873 pratiche del 2005 a 158.607 con un aumento pari al 15,9%. Il tasso unitario di sostituzione (rapporto radiazioni/prime iscrizioni), è, per le autovetture, di 0,81 nel mese di novembre (per ogni 100 autovetture nuove ne sono state radiate 81) e di 0,73 nei primi undici mesi. Crescita anche per i veicoli in genere: +15,9%, con 180.586 radiazioni rispetto alle 155.757 di novembre 2005. Tali variazioni, però, non sono del tutto omogenee, in quanto, a partire dal 27 aprile 2006, è stato modificato il termine per la richiesta al PRA della formalità di radiazione da parte dei soggetti autorizzati, che non è più di tre giorni ma di trenta dalla data di consegna del veicolo.

Nel complesso, il periodo gennaio-novembre fa registrare un aumento dell'8,7% per le autovetture e del 9,3% per tutti i veicoli.

Dal giugno 2004, con l'avvio dello STA (Sportello Telematico dell'Automobilista), la gran parte delle prime iscrizioni al PRA sono divenute contestuali alle immatricolazioni (DTT). A decorrere da tale data, il momento del rilascio della targa e della carta di circolazione (immatricolazione) coincide con quello del rilascio del certificato di proprietà (iscrizione), mentre, in precedenza, tra il momento della immatricolazione e la fase di iscrizione intercorreva un intervallo che poteva raggiungere anche 60 giorni. Il vecchio sistema permane soltanto per l'acquisto di veicoli immatricolati ai sensi dell'art.93 comma 3 del Codice della strada, soggetti, quindi, a licenza/titolo autorizzativo o quelli sottoposti a collaudo (autonoleggio, autocarri, ...), nonché per le iscrizioni di veicoli nuovi di importazioni parallele o usati provenienti da stati diversi da quelli UE, con conseguente disallineamento tra il dato-PRA, rilevato in prima battuta, e quello diffuso dal D.T.T..

Pertanto, nella dinamica mensile, puramente numerica, delle prime iscrizioni presentate al PRA, si riscontrano problemi di non piena confrontabilità con gli anni precedenti, ed inevitabili disallineamenti con le parallele rilevazioni del DTT, superabili solo con successive elaborazioni, basate sulla effettiva data di immatricolazione.

FORMALITA' P.R.A. RELATIVE ALLE AUTOVETTURE

Grafico 1

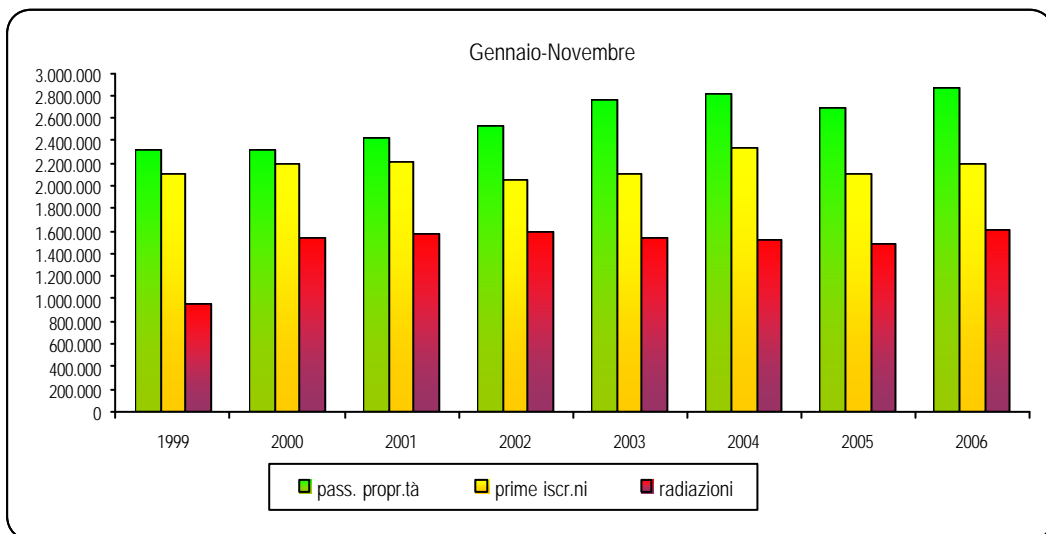
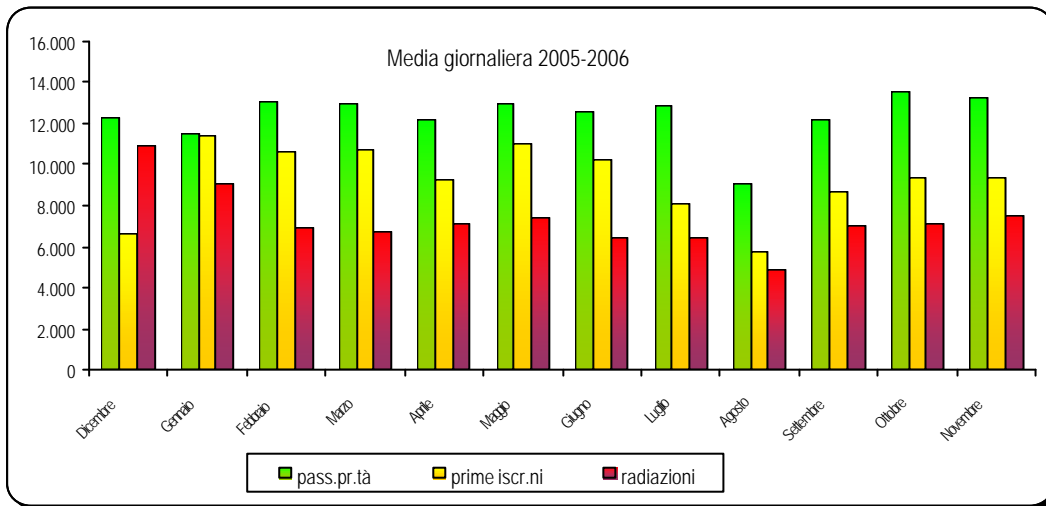
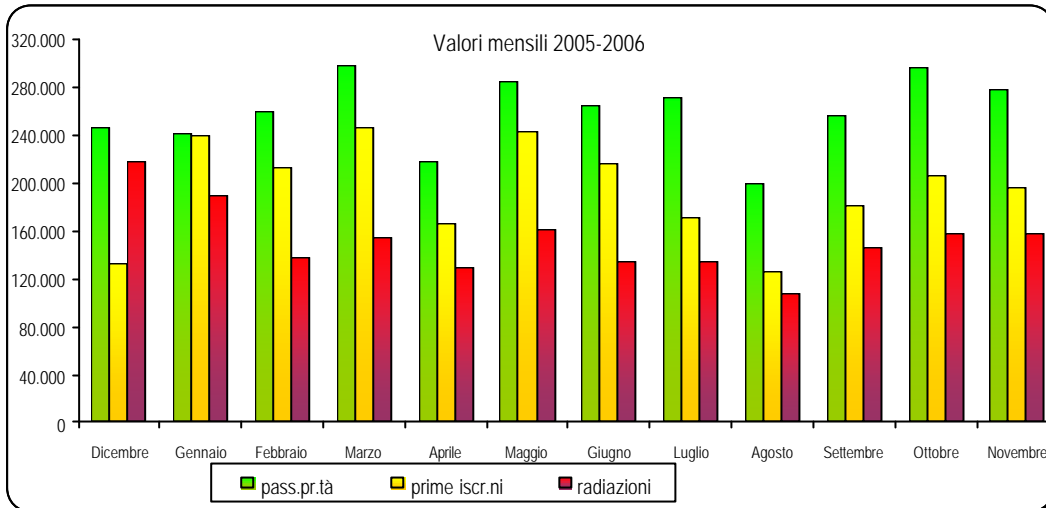

PRIME ISCRIZIONI AUTOVETTURE NUOVE DI FABBRICA

Tabella 1

MESI	2004	2005		2006	
	Val. assol.	Val. assol.	Δ % 05/04	Val. assol.	Δ % 06/05
Gennaio	164.118	208.432	27,0	240.053	15,2
Febbraio	159.096	190.894	20,0	212.182	11,2
Marzo	233.387	224.743	-3,7	247.102	9,9
Aprile	227.403	200.619	-11,8	165.805	-17,4
Maggio	229.037	169.999	-25,8	242.819	42,8
Giugno	344.686	222.863	-35,3	215.731	-3,2
Luglio	313.224	210.633	-32,8	170.803	-18,9
Agosto	111.910	114.665	2,5	<i>126.618</i>	<i>10,4</i>
Settembre	198.277	194.909	-1,7	<i>181.434</i>	<i>-6,9</i>
Ottobre	178.894	186.025	4,0	<i>205.566</i>	<i>10,5</i>
Novembre	178.793	181.253	1,4	<i>196.319</i>	<i>8,3</i>
Dicembre	159.037	133.299	-16,2		
TOTALE	2.497.862	2.238.334	-10,4		

PRIME ISCRIZIONI VEICOLI TRASPORTO MERCI NUOVI DI FABBRICA

Tabella 2

MESI	2004	2005		2006	
	Val. assol.	Val. assol.	Δ % 05/04	Val. assol.	Δ % 06/05
Gennaio	22.236	20.548	-7,6	21.615	5,2
Febbraio	22.292	20.979	-5,9	20.637	-1,6
Marzo	23.910	24.047	0,6	27.537	14,5
Aprile	23.689	22.202	-6,3	20.456	-7,9
Maggio	23.654	21.767	-8,0	28.474	30,8
Giugno	30.766	21.452	-30,3	26.066	21,5
Luglio	32.973	23.042	-30,1	23.695	2,8
Agosto	14.902	14.791	-0,7	<i>15.624</i>	<i>5,6</i>
Settembre	23.914	22.880	-4,3	<i>21.702</i>	<i>-5,1</i>
Ottobre	23.864	22.649	-5,1	<i>24.278</i>	<i>7,2</i>
Novembre	23.976	22.974	-4,2	<i>23.908</i>	<i>4,1</i>
Dicembre	27.227	22.190	-18,5		
TOTALE	293.403	259.521	-11,5		

N.B. La fase di avvio dello STA ha comportato una sovrapposizione di dati nei mesi di Giugno e Luglio 2004, come meglio esposto nelle Analisi delle Tendenze (vedi)

PRIME ISCRIZIONI MOTOCICLI NUOVI DI FABBRICA

Tabella 3

MESI	2004	2005		2006	
	Val. assol.	Val. assol.	Δ % 05/04	Val. assol.	Δ % 06/05
Gennaio	17.950	24.023	33,8	35.373	47,2
Febbraio	20.436	23.351	14,3	34.311	46,9
Marzo	30.409	42.130	38,5	48.424	14,9
Aprile	35.615	49.886	40,1	46.360	-7,1
Maggio	45.004	65.195	44,9	65.630	0,7
Giugno	97.346	66.227	-32,0	59.255	-10,5
Luglio	88.335	55.684	-37,0	48.787	-12,4
Agosto	28.293	24.155	-14,6	25.140	4,1
Settembre	39.916	31.356	-21,4	30.199	-3,7
Ottobre	30.497	22.431	-26,4	28.065	25,1
Novembre	18.916	17.635	-6,8	17.932	1,7
Dicembre	12.372	10.866	-12,2		
TOTALE	465.089	432.939	-6,9		

PRIME ISCRIZIONI ALTRI VEICOLI NUOVI DI FABBRICA

Tabella 4

MESI	2004	2005		2006	
	Val. assol.	Val. assol.	Δ % 05/04	Val. assol.	Δ % 06/05
Gennaio	1.998	2.162	8,2	2.463	13,9
Febbraio	1.970	2.566	30,3	2.383	-7,1
Marzo	2.397	3.017	25,9	3.319	10,0
Aprile	2.447	2.827	15,5	2.567	-9,2
Maggio	2.485	3.611	45,3	3.377	-6,5
Giugno	3.239	3.154	-2,6	3.178	0,8
Luglio	3.823	3.165	-17,2	3.157	-0,3
Agosto	1.906	2.090	9,7	2.117	1,3
Settembre	3.215	2.895	-10,0	2.883	-0,4
Ottobre	2.821	2.825	0,1	3.301	16,8
Novembre	2.328	2.570	10,4	2.938	14,3
Dicembre	2.620	1.761	-32,8		
TOTALE	31.249	32.643	4,5		

N.B. La fase di avvio dello STA ha comportato una sovrapposizione di dati nei mesi di Giugno e Luglio 2004, come meglio esposto nelle Analisi delle Tendenze (vedi)

PRIME ISCRIZIONI TOTALE VEICOLI NUOVI DI FABBRICA

Tabella 5

MESI	2004	2005		2006	
	Val. assol.	Val. assol.	Δ % 05/04	Val. assol.	Δ % 06/05
Gennaio	206.302	255.165	23,7	299.504	17,4
Febbraio	203.794	237.790	16,7	269.513	13,3
Marzo	290.103	293.947	1,3	326.382	11,0
Aprile	289.154	275.534	-4,7	235.188	-14,6
Maggio	300.180	260.572	-13,2	340.300	30,6
Giugno	476.037	313.696	-34,1	304.230	-3,0
Luglio	438.355	292.524	-33,3	246.442	-15,8
Agosto	157.011	155.701	-0,8	169.499	8,9
Settembre	265.322	252.040	-5,0	236.218	-6,3
Ottobre	236.076	233.930	-0,9	261.210	11,7
Novembre	224.013	224.432	0,2	241.097	7,4
Dicembre	201.256	168.136	-16,5		
TOTALE	3.287.603	2.963.467	-9,9		

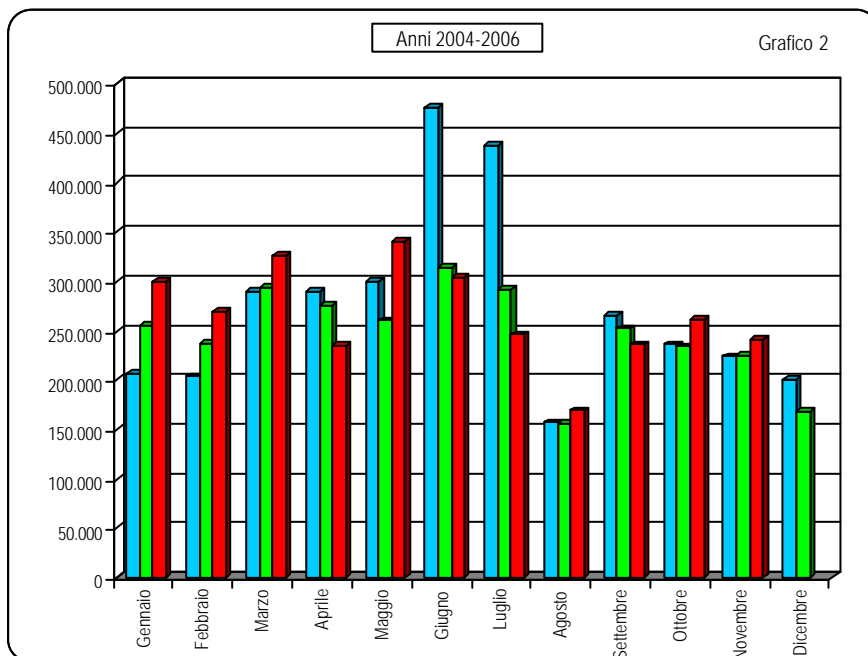

N.B. La fase di avvio dello STA ha comportato una sovrapposizione di dati nei mesi di Giugno e Luglio 2004, come meglio esposto nelle Analisi delle Tendenze (vedi)

PASSAGGI DI PROPRIETA' AUTOVETTURE

Tabella 6

MESI	2004	2005		2006	
	Val. assol.	Val. assol.	Δ % 05/04	Val. assol.	Δ % 06/05
Gennaio	374.398	347.426	-7,2	387.388	11,5
Febbraio	410.344	379.024	-7,6	410.922	8,4
Marzo	465.872	423.291	-9,1	480.009	13,4
Aprile	424.766	397.532	-6,4	353.510	-11,1
Maggio	405.960	453.622	11,7	463.414	2,2
Giugno	388.354	338.099	-12,9	409.402	21,1
Luglio	440.492	408.885	-7,2	422.160	3,2
Agosto	236.484	258.245	9,2	314.647	21,8
Settembre	381.295	375.798	-1,4	401.776	6,9
Ottobre	397.121	399.934	0,7	477.928	19,5
Novembre	388.571	418.321	7,7	450.299	7,6
Dicembre	435.448	384.959	-11,6		
TOTALE	4.749.105	4.585.136	-3,5		

PASSAGGI DI PROPRIETA' VEICOLI TRASPORTO MERCI

Tabella 7

MESI	2004	2005		2006	
	Val. assol.	Val. assol.	Δ % 05/04	Val. assol.	Δ % 06/05
Gennaio	49.558	47.289	-4,6	57.547	21,7
Febbraio	55.907	55.684	-0,4	60.612	8,8
Marzo	61.976	59.020	-4,8	68.092	15,4
Aprile	56.185	54.352	-3,3	48.371	-11,0
Maggio	52.620	62.657	19,1	63.838	1,9
Giugno	50.667	48.753	-3,8	58.470	19,9
Luglio	57.354	53.742	-6,3	58.540	8,9
Agosto	29.099	33.070	13,6	42.728	29,2
Settembre	46.964	48.219	2,7	55.707	15,5
Ottobre	50.622	52.103	2,9	68.525	31,5
Novembre	51.498	55.964	8,7	67.666	20,9
Dicembre	57.790	52.937	-8,4		
TOTALE	620.240	623.790	0,6		

PASSAGGI DI PROPRIETA' MOTOCICLI

Tabella 8

MESI	2004	2005		2006	
	Val. assol.	Val. assol.	Δ % 05/04	Val. assol.	Δ % 06/05
Gennaio	24.511	23.983	-2,2	26.878	12,1
Febbraio	32.015	29.478	-7,9	33.433	13,4
Marzo	42.723	39.016	-8,7	47.840	22,6
Aprile	52.049	51.962	-0,2	46.476	-10,6
Maggio	55.884	73.407	31,4	75.385	2,7
Giugno	61.193	61.093	-0,2	71.857	17,6
Luglio	72.496	71.031	-2,0	75.492	6,3
Agosto	34.070	38.096	11,8	49.911	31,0
Settembre	48.541	49.576	2,1	54.073	9,1
Ottobre	44.335	45.197	1,9	56.661	25,4
Novembre	35.590	38.682	8,7	45.521	17,7
Dicembre	31.780	27.899	-12,2		
TOTALE	535.187	549.420	2,7		

PASSAGGI DI PROPRIETA' ALTRI VEICOLI

Tabella 9

MESI	2004	2005		2006	
	Val. assol.	Val. assol.	Δ % 05/04	Val. assol.	Δ % 06/05
Gennaio	4.981	4.619	-7,3	5.670	22,8
Febbraio	5.570	5.811	4,3	5.997	3,2
Marzo	6.218	6.213	-0,1	6.076	-2,2
Aprile	5.685	6.370	12,0	4.959	-22,2
Maggio	5.503	6.871	24,9	6.997	1,8
Giugno	5.298	5.617	6,0	6.200	10,4
Luglio	7.647	6.215	-18,7	6.499	4,6
Agosto	4.367	3.643	-16,6	5.137	41,0
Settembre	6.797	5.639	-17,0	5.394	-4,3
Ottobre	5.189	5.196	0,1	6.447	24,1
Novembre	5.103	5.870	15,0	6.077	3,5
Dicembre	5.376	5.264	-2,1		
TOTALE	67.734	67.328	-0,6		

PASSAGGI DI PROPRIETA' TOTALE VEICOLI

Tabella 10

MESI	2004	2005		2006	
	Val. assol.	Val. assol.	Δ % 05/04	Val. assol.	Δ % 06/05
Gennaio	453.448	423.417	-6,6	477.483	12,8
Febbraio	503.836	469.997	-6,7	510.964	8,7
Marzo	576.789	527.540	-8,5	602.017	14,1
Aprile	538.685	510.216	-5,3	453.316	-11,2
Maggio	519.967	596.557	14,7	609.634	2,2
Giugno	505.512	453.562	-10,3	545.929	20,4
Luglio	577.989	539.873	-6,6	562.691	4,2
Agosto	304.020	333.054	9,6	412.423	23,8
Settembre	483.597	479.232	-0,9	516.950	7,9
Ottobre	497.267	502.430	1,0	609.561	21,3
Novembre	480.762	518.837	7,9	569.563	9,8
Dicembre	530.394	471.059	-11,2		
TOTALE	5.972.266	5.825.774	-2,5		

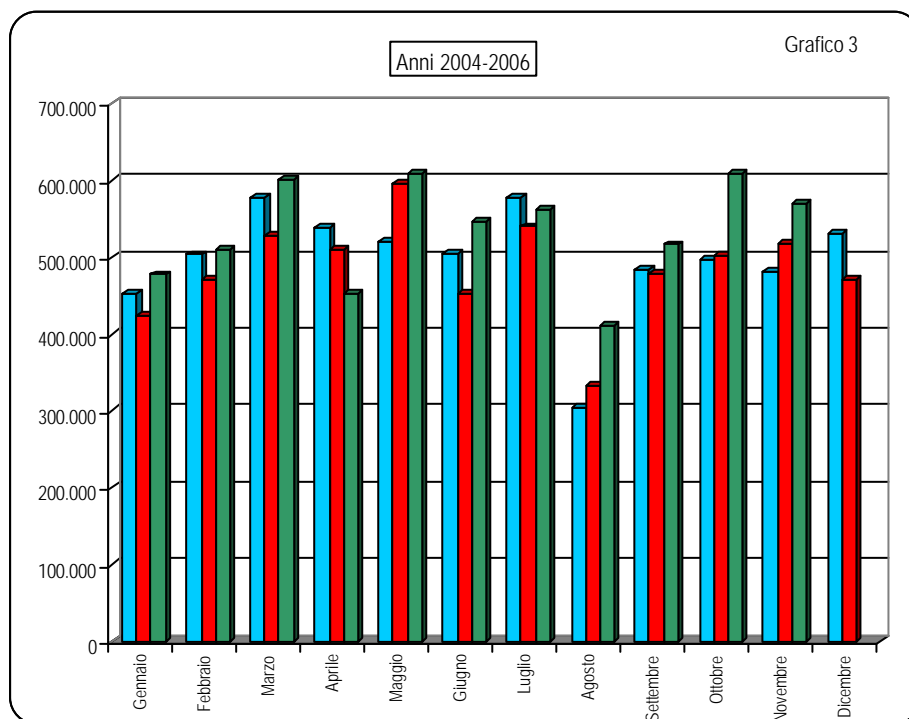

MINIVOLTURE AUTOVETTURE

Tabella 11

MESI	2004	2005		2006	
	Val. assol.	Val. assol.	Δ % 05/04	Val. assol.	Δ % 06/05
Gennaio	133.302	124.359	-6,7	145.939	17,4
Febbraio	145.079	136.661	-5,8	150.460	10,1
Marzo	165.041	153.558	-7,0	181.688	18,3
Aprile	150.288	144.820	-3,6	134.925	-6,8
Maggio	145.171	161.183	11,0	177.833	10,3
Giugno	132.338	105.567	-20,2	144.688	37,1
Luglio	149.229	146.835	-1,6	151.516	3,2
Agosto	82.439	96.188	16,7	115.598	20,2
Settembre	129.277	131.391	1,6	145.312	10,6
Ottobre	137.610	148.437	7,9	181.185	22,1
Novembre	137.058	156.522	14,2	172.864	10,4
Dicembre	152.378	139.252	-8,6		
TOTALE	1.659.210	1.644.773	-0,9		

MINIVOLTURE VEICOLI TRASPORTO MERCI

Tabella 12

MESI	2004	2005		2006	
	Val. assol.	Val. assol.	Δ % 05/04	Val. assol.	Δ % 06/05
Gennaio	15.776	15.333	-2,8	19.009	24,0
Febbraio	17.573	17.677	0,6	19.697	11,4
Marzo	18.353	18.231	-0,7	21.428	17,5
Aprile	15.833	15.823	-0,1	15.192	-4,0
Maggio	15.147	18.943	25,1	20.242	6,9
Giugno	15.035	13.602	-9,5	18.398	35,3
Luglio	17.623	16.824	-4,5	19.835	17,9
Agosto	8.520	11.135	30,7	14.782	32,8
Settembre	13.930	15.914	14,2	18.740	17,8
Ottobre	15.927	17.648	10,8	25.132	42,4
Novembre	15.587	17.592	12,9	24.281	38,0
Dicembre	17.371	17.002	-2,1		
TOTALE	186.675	195.724	4,8		

MINIVOLTURE MOTOCICLI

Tabella 13

MESI	2004	2005		2006	
	Val. assol.	Val. assol.	Δ % 05/04	Val. assol.	Δ % 06/05
Gennaio	2.671	2.834	6,1	3.143	10,9
Febbraio	3.476	3.842	10,5	4.288	11,6
Marzo	4.114	4.052	-1,5	5.165	27,5
Aprile	4.622	4.898	6,0	4.328	-11,6
Maggio	4.848	6.413	32,3	6.606	3,0
Giugno	4.938	4.639	-6,1	6.159	32,8
Luglio	6.075	6.199	2,0	6.890	11,1
Agosto	2.793	3.459	23,8	4.623	33,7
Settembre	4.557	4.543	-0,3	5.749	26,5
Ottobre	4.349	4.514	3,8	6.214	37,7
Novembre	3.646	3.875	6,3	5.088	31,3
Dicembre	3.329	3.128	-6,0		
TOTALE	49.418	52.396	6,0		

MINIVOLTURE ALTRI VEICOLI

Tabella 14

MESI	2004	2005		2006	
	Val. assol.	Val. assol.	Δ % 05/04	Val. assol.	Δ % 06/05
Gennaio	1.110	1.082	-2,5	1.545	42,8
Febbraio	1.284	1.563	21,7	1.480	-5,3
Marzo	1.263	1.509	19,5	1.687	11,8
Aprile	1.247	1.606	28,8	1.139	-29,1
Maggio	1.242	1.698	36,7	1.637	-3,6
Giugno	1.147	1.195	4,2	1.534	28,4
Luglio	1.885	1.486	-21,2	1.642	10,5
Agosto	1.002	824	-17,8	1.191	44,5
Settembre	1.546	1.366	-11,6	1.297	-5,1
Ottobre	1.217	1.379	13,3	1.879	36,3
Novembre	1.113	1.355	21,7	1.717	26,7
Dicembre	1.222	1.289	5,5		
TOTALE	15.278	16.352	7,0		

MINIVOLTURE TOTALE VEICOLI

Tabella 15

MESI	2004	2005		2006	
	Val. assol.	Val. assol.	Δ % 05/04	Val. assol.	Δ % 06/05
Gennaio	152.859	143.608	-6,1	169.636	18,1
Febbraio	167.412	159.743	-4,6	175.925	10,1
Marzo	188.771	177.350	-6,1	209.968	18,4
Aprile	171.990	167.147	-2,8	155.584	-6,9
Maggio	166.408	188.237	13,1	206.318	9,6
Giugno	153.458	125.003	-18,5	170.779	36,6
Luglio	174.812	171.344	-2,0	179.883	5,0
Agosto	94.754	111.606	17,8	136.194	22,0
Settembre	149.310	153.214	2,6	171.098	11,7
Ottobre	159.103	171.978	8,1	214.410	24,7
Novembre	157.404	179.344	13,9	203.950	13,7
Dicembre	174.300	160.671	-7,8		
TOTALE	1.910.581	1.909.245	-0,1		

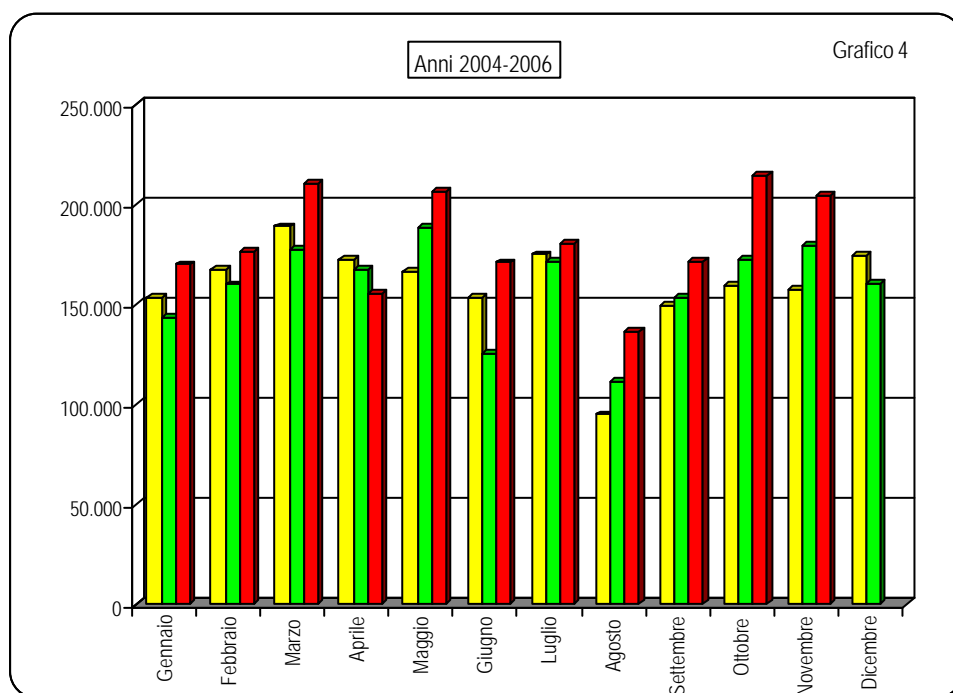

PASSAGGI DI PROPRIETA' AUTOVETTURE
AL NETTO DELLE MINIVOLTURE

Tabella 16

MESI	2004	2005		2006	
	Val. assol.	Val. assol.	Δ % 05/04	Val. assol.	Δ % 06/05
Gennaio	241.096	223.067	-7,5	241.449	8,2
Febbraio	265.265	242.363	-8,6	260.462	7,5
Marzo	300.831	269.733	-10,3	298.321	10,6
Aprile	274.478	252.712	-7,9	218.585	-13,5
Maggio	260.789	292.439	12,1	285.581	-2,3
Giugno	256.016	232.532	-9,2	264.714	13,8
Luglio	291.263	262.050	-10,0	270.644	3,3
Agosto	154.045	162.057	5,2	199.049	22,8
Settembre	252.018	244.407	-3,0	256.464	4,9
Ottobre	259.511	251.497	-3,1	296.743	18,0
Novembre	251.513	261.799	4,1	277.435	6,0
Dicembre	283.070	245.707	-13,2		
TOTALE	3.089.895	2.940.363	-4,8		

PASSAGGI DI PROPRIETA' VEICOLI TRASPORTO MERCI
AL NETTO DELLE MINIVOLTURE

Tabella 17

MESI	2004	2005		2006	
	Val. assol.	Val. assol.	Δ % 05/04	Val. assol.	Δ % 06/05
Gennaio	33.782	31.956	-5,4	38.538	20,6
Febbraio	38.334	38.007	-0,9	40.915	7,7
Marzo	43.623	40.789	-6,5	46.664	14,4
Aprile	40.352	38.529	-4,5	33.179	-13,9
Maggio	37.473	43.714	16,7	43.596	-0,3
Giugno	35.632	35.151	-1,3	40.072	14,0
Luglio	39.731	36.918	-7,1	38.705	4,8
Agosto	20.579	21.935	6,6	27.946	27,4
Settembre	33.034	32.305	-2,2	36.967	14,4
Ottobre	34.695	34.455	-0,7	43.393	25,9
Novembre	35.911	38.372	6,9	43.385	13,1
Dicembre	40.419	35.935	-11,1		
TOTALE	433.565	428.066	-1,3		

PASSAGGI DI PROPRIETA' MOTOCICLI
AL NETTO DELLE MINIVOLTURE

Tabella 18

MESI	2004	2005		2006	
	Val. assol.	Val. assol.	Δ % 05/04	Val. assol.	Δ % 06/05
Gennaio	21.840	21.149	-3,2	23.735	12,2
Febbraio	28.539	25.636	-10,2	29.145	13,7
Marzo	38.609	34.964	-9,4	42.675	22,1
Aprile	47.427	47.064	-0,8	42.148	-10,4
Maggio	51.036	66.994	31,3	68.779	2,7
Giugno	56.255	56.454	0,4	65.698	16,4
Luglio	66.421	64.832	-2,4	68.602	5,8
Agosto	31.277	34.637	10,7	45.288	30,8
Settembre	43.984	45.033	2,4	48.324	7,3
Ottobre	39.986	40.683	1,7	50.447	24,0
Novembre	31.944	34.807	9,0	40.433	16,2
Dicembre	28.451	24.771	-12,9		
TOTALE	485.769	497.024	2,3		

PASSAGGI DI PROPRIETA' ALTRI VEICOLI
AL NETTO DELLE MINIVOLTURE

Tabella 19

MESI	2004	2005		2006	
	Val. assol.	Val. assol.	Δ % 05/04	Val. assol.	Δ % 06/05
Gennaio	3.871	3.537	-8,6	4.125	16,6
Febbraio	4.286	4.248	-0,9	4.517	6,3
Marzo	4.955	4.704	-5,1	4.389	-6,7
Aprile	4.438	4.764	7,3	3.820	-19,8
Maggio	4.261	5.173	21,4	5.360	3,6
Giugno	4.151	4.422	6,5	4.666	5,5
Luglio	5.762	4.729	-17,9	4.857	2,7
Agosto	3.365	2.819	-16,2	3.946	40,0
Settembre	5.251	4.273	-18,6	4.097	-4,1
Ottobre	3.972	3.817	-3,9	4.568	19,7
Novembre	3.990	4.515	13,2	4.360	-3,4
Dicembre	4.154	3.975	-4,3		
TOTALE	52.456	50.976	-2,8		

PASSAGGI DI PROPRIETA' TOTALE VEICOLI
AL NETTO DELLE MINIVOLTURE

Tabella 20

MESI	2004	2005		2006	
	Val. assol.	Val. assol.	Δ % 05/04	Val. assol.	Δ % 06/05
Gennaio	300.589	279.809	-6,9	307.847	10,0
Febbraio	336.424	310.254	-7,8	335.039	8,0
Marzo	388.018	350.190	-9,7	392.049	12,0
Aprile	366.695	343.069	-6,4	297.732	-13,2
Maggio	353.559	408.320	15,5	403.316	-1,2
Giugno	352.054	328.559	-6,7	375.150	14,2
Luglio	403.177	368.529	-8,6	382.808	3,9
Agosto	209.266	221.448	5,8	276.229	24,7
Settembre	334.287	326.018	-2,5	345.852	6,1
Ottobre	338.164	330.452	-2,3	395.151	19,6
Novembre	323.358	339.493	5,0	365.613	7,7
Dicembre	356.094	310.388	-12,8		
TOTALE	4.061.685	3.916.529	-3,6		

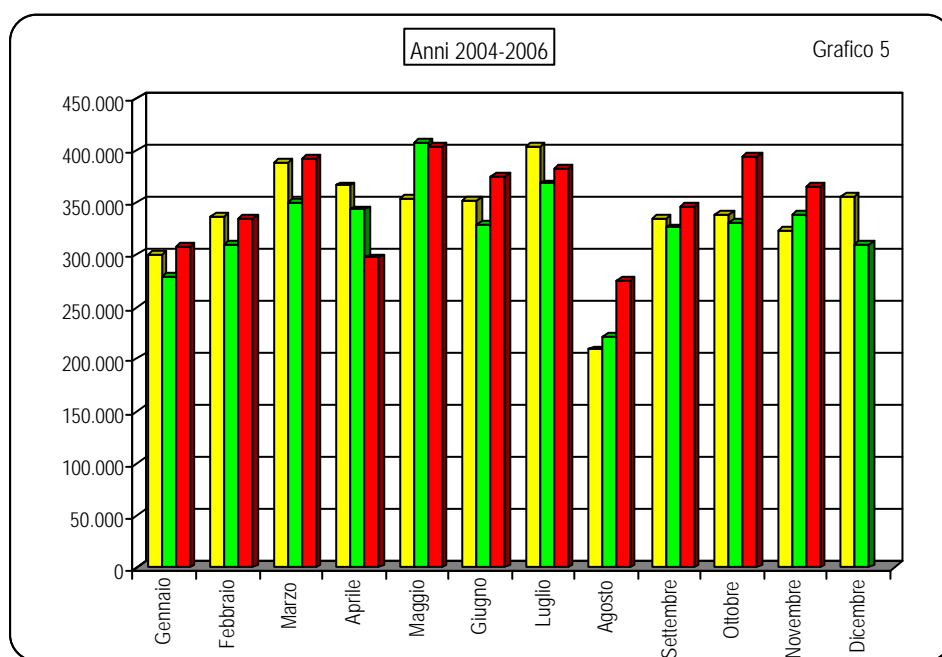

RADIAZIONI AUTOVETTURE

Tabella 21

MESI	2004	2005		2006	
	Val. assol.	Val. assol.	Δ % 05/04	Val. assol.	Δ % 06/05
Gennaio	145.430	156.537	7,6	190.275	21,6
Febbraio	124.720	122.389	-1,9	138.434	13,1
Marzo	148.292	135.900	-8,4	154.029	13,3
Aprile	169.353	150.262	-11,3	128.625	-14,4
Maggio	140.344	153.360	9,3	161.961	5,6
Giugno	125.646	117.576	-6,4	134.658	14,5
Luglio	143.013	133.502	-6,7	134.977	1,1
Agosto	108.279	103.380	-4,5	106.798	3,3
Settembre	143.992	144.376	0,3	146.663	1,6
Ottobre	132.039	129.761	-1,7	157.803	21,6
Novembre	131.602	136.873	4,0	158.607	15,9
Dicembre	261.306	217.553	-16,7		
TOTALE	1.774.016	1.701.469	-4,1		

RADIAZIONI VEICOLI TRASPORTO MERCI

Tabella 22

MESI	2004	2005		2006	
	Val. assol.	Val. assol.	Δ % 05/04	Val. assol.	Δ % 06/05
Gennaio	15.459	14.640	-5,3	16.929	15,6
Febbraio	11.342	11.750	3,6	14.082	19,8
Marzo	10.720	10.085	-5,9	12.070	19,7
Aprile	10.001	9.701	-3,0	8.486	-12,5
Maggio	10.349	10.924	5,6	10.795	-1,2
Giugno	9.406	9.232	-1,8	10.145	9,9
Luglio	9.845	9.000	-8,6	10.206	13,4
Agosto	5.945	5.807	-2,3	7.109	22,4
Settembre	10.698	10.419	-2,6	10.561	1,4
Ottobre	10.609	10.801	1,8	13.467	24,7
Novembre	10.293	10.987	6,7	13.266	20,7
Dicembre	19.802	17.932	-9,4		
TOTALE	134.469	131.278	-2,4		

RADIAZIONI MOTOCICLI

Tabella 23

MESI	2004	2005		2006	
	Val. assol.	Val. assol.	Δ % 05/04	Val. assol.	Δ % 06/05
Gennaio	8.526	7.759	-9,0	9.214	18,8
Febbraio	5.497	5.810	5,7	7.088	22,0
Marzo	4.443	4.600	3,5	6.304	37,0
Aprile	4.388	4.767	8,6	4.991	4,7
Maggio	4.381	5.577	27,3	7.303	30,9
Giugno	4.843	5.284	9,1	6.599	24,9
Luglio	5.987	6.131	2,4	6.990	14,0
Agosto	3.161	3.404	7,7	4.731	39,0
Settembre	4.846	5.345	10,3	6.331	18,4
Ottobre	4.951	5.257	6,2	6.958	32,4
Novembre	4.803	5.851	21,8	7.462	27,5
Dicembre	9.149	8.697	-4,9		
TOTALE	64.975	68.482	5,4		

RADIAZIONI ALTRI VEICOLI

Tabella 24

MESI	2004	2005		2006	
	Val. assol.	Val. assol.	Δ % 05/04	Val. assol.	Δ % 06/05
Gennaio	2.218	2.013	-9,2	2.237	11,1
Febbraio	1.510	1.444	-4,4	2.532	75,3
Marzo	1.430	1.419	-0,8	1.521	7,2
Aprile	1.434	1.291	-10,0	1.137	-11,9
Maggio	1.616	1.683	4,1	1.398	-16,9
Giugno	1.499	1.381	-7,9	1.152	-16,6
Luglio	2.115	1.537	-27,3	1.440	-6,3
Agosto	1.300	988	-24,0	803	-18,7
Settembre	1.965	1.878	-4,4	1.318	-29,8
Ottobre	1.730	1.749	1,1	1.420	-18,8
Novembre	1.775	2.046	15,3	1.251	-38,9
Dicembre	3.747	3.311	-11,6		
TOTALE	22.339	20.740	-7,2		

RADIAZIONI TOTALE VEICOLI

Tabella 25

MESI	2004	2005		2006	
	Val. assol.	Val. assol.	Δ % 05/04	Val. assol.	Δ % 06/05
Gennaio	171.633	180.949	5,4	218.655	20,8
Febbraio	143.069	141.393	-1,2	162.136	14,7
Marzo	164.885	152.004	-7,8	173.924	14,4
Aprile	185.176	166.021	-10,3	143.239	-13,7
Maggio	156.690	171.544	9,5	181.457	5,8
Giugno	141.394	133.473	-5,6	152.554	14,3
Luglio	160.960	150.170	-6,7	153.613	2,3
Agosto	118.685	113.579	-4,3	119.441	5,2
Settembre	161.501	162.018	0,3	164.873	1,8
Ottobre	149.329	147.568	-1,2	179.648	21,7
Novembre	148.473	155.757	4,9	180.586	15,9
Dicembre	294.004	247.493	-15,8		
TOTALE	1.995.799	1.921.969	-3,7		

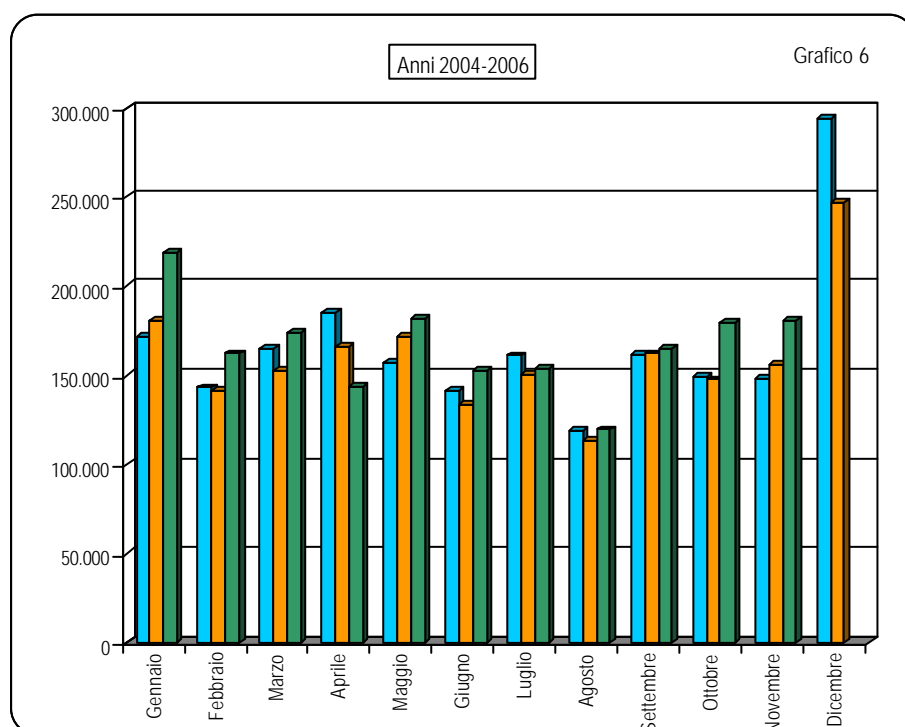

SALDO PRIME ISCRIZIONI - RADIAZIONI

(Autovetture)

Tabella 26

MESI	2004	2005	2006
Gennaio	18.688	51.895	49.778
Febbraio	34.376	68.505	73.748
Marzo	85.095	88.843	93.073
Aprile	58.050	50.357	37.180
Maggio	88.693	16.639	80.858
Giugno	219.040	105.287	81.073
Luglio	170.211	77.131	35.826
Agosto	3.631	11.285	19.820
Settembre	54.285	50.533	34.771
Ottobre	46.855	56.264	47.763
Novembre	47.191	44.380	37.712
Dicembre	-102.269	-84.254	
TOTALE	723.846	536.865	

RAPPORTO PRIME ISCRIZIONI/RADIAZIONI

(Autovetture)

Tabella 27

MESI	2004	2005	2006
Gennaio	1,13	1,33	1,26
Febbraio	1,28	1,56	1,53
Marzo	1,57	1,65	1,60
Aprile	1,34	1,34	1,29
Maggio	1,63	1,11	1,50
Giugno	2,74	1,90	1,60
Luglio	2,19	1,58	1,27
Agosto	1,03	1,11	1,19
Settembre	1,38	1,35	1,24
Ottobre	1,35	1,43	1,30
Novembre	1,36	1,32	1,24
Dicembre	0,61	0,61	
Media Annuale	1,41	1,32	

SALDO PRIME ISCRIZIONI - RADIAZIONI

(Veicoli trasporto merci)

Tabella 28

MESI	2004	2005	2006
Gennaio	6.777	5.908	4.686
Febbraio	10.950	9.229	6.555
Marzo	13.190	13.962	15.467
Aprile	13.688	12.501	11.970
Maggio	13.305	10.843	17.679
Giugno	21.360	12.220	15.921
Luglio	23.128	14.042	13.489
Agosto	8.957	8.984	8.515
Settembre	13.216	12.461	11.141
Ottobre	13.255	11.848	10.811
Novembre	13.683	11.987	10.642
Dicembre	7.425	4.258	
TOTALE	158.934	128.243	

RAPPORTO PRIME ISCRIZIONI/RADIAZIONI

(Veicoli trasporto merci)

Tabella 29

MESI	2004	2005	2006
Gennaio	1,44	1,40	1,28
Febbraio	1,97	1,79	1,47
Marzo	2,23	2,38	2,28
Aprile	2,37	2,29	2,41
Maggio	2,29	1,99	2,64
Giugno	3,27	2,32	2,57
Luglio	3,35	2,56	2,32
Agosto	2,51	2,55	2,20
Settembre	2,24	2,20	2,05
Ottobre	2,25	2,10	1,80
Novembre	2,33	2,09	1,80
Dicembre	1,37	1,24	
Media Annuale	2,18	1,98	

SALDO PRIME ISCRIZIONI - RADIAZIONI

(Motocicli)

Tabella 30

MESI	2004	2005	2006
Gennaio	9.424	16.264	26.159
Febbraio	14.939	17.541	27.223
Marzo	25.966	37.530	42.120
Aprile	31.227	45.119	41.369
Maggio	40.623	59.618	58.327
Giugno	92.503	60.943	52.656
Luglio	82.348	49.553	41.797
Agosto	25.132	20.751	20.409
Settembre	35.070	26.011	23.868
Ottobre	25.546	17.174	21.107
Novembre	14.113	11.784	10.470
Dicembre	3.223	2.169	
TOTALE	400.114	364.457	

RAPPORTO PRIME ISCRIZIONI/RADIAZIONI

(Motocicli)

Tabella 31

MESI	2004	2005	2006
Gennaio	2,11	3,10	3,84
Febbraio	3,72	4,02	4,84
Marzo	6,84	9,16	7,68
Aprile	8,12	10,46	9,29
Maggio	10,27	11,69	8,99
Giugno	20,10	12,53	8,98
Luglio	14,75	9,08	6,98
Agosto	8,95	7,10	5,31
Settembre	8,24	5,87	4,77
Ottobre	6,16	4,27	4,03
Novembre	3,94	3,01	2,40
Dicembre	1,35	1,25	
Media Annuale	7,16	6,32	

SALDO PRIME ISCRIZIONI - RADIAZIONI

(Altri veicoli)

Tabella 32

MESI	2004	2005	2006
Gennaio	-220	149	226
Febbraio	460	1.122	-149
Marzo	967	1.598	1.798
Aprile	1.013	1.536	1.430
Maggio	869	1.928	1.979
Giugno	1.740	1.773	2.026
Luglio	1.708	1.628	1.717
Agosto	606	1.102	1.314
Settembre	1.250	1.017	1.565
Ottobre	1.091	1.076	1.881
Novembre	553	524	1.687
Dicembre	-1.127	-1.550	
TOTALE	8.910	11.903	

RAPPORTO PRIME ISCRIZIONI/RADIAZIONI

(Altri veicoli)

Tabella 33

MESI	2004	2005	2006
Gennaio	0,90	1,07	1,10
Febbraio	1,30	1,78	0,94
Marzo	1,68	2,13	2,18
Aprile	1,71	2,19	2,26
Maggio	1,54	2,15	2,42
Giugno	2,16	2,28	2,76
Luglio	1,81	2,06	2,19
Agosto	1,47	2,12	2,64
Settembre	1,64	1,54	2,19
Ottobre	1,63	1,62	2,32
Novembre	1,31	1,26	2,35
Dicembre	0,70	0,53	
Media Annuale	1,40	1,57	

SALDO PRIME ISCRIZIONI - RADIAZIONI

(Totale veicoli)

Tabella 34

MESI	2004	2005	2006
Gennaio	34.669	74.216	80.849
Febbraio	60.725	96.397	107.377
Marzo	125.218	141.943	152.458
Aprile	103.978	109.513	91.949
Maggio	143.490	89.028	158.843
Giugno	334.643	180.223	151.676
Luglio	277.395	142.354	92.829
Agosto	38.326	42.122	50.058
Settembre	103.821	90.022	71.345
Ottobre	86.747	86.362	81.562
Novembre	75.540	68.675	60.511
Dicembre	-92.748	-79.357	
TOTALE	1.291.804	1.041.498	

RAPPORTO PRIME ISCRIZIONI/RADIAZIONI

(Totale veicoli)

Tabella 35

MESI	2004	2005	2006
Gennaio	1,20	1,41	1,37
Febbraio	1,42	1,68	1,66
Marzo	1,76	1,93	1,88
Aprile	1,56	1,66	1,64
Maggio	1,92	1,52	1,88
Giugno	3,37	2,35	1,99
Luglio	2,72	1,95	1,60
Agosto	1,32	1,37	1,42
Settembre	1,64	1,56	1,43
Ottobre	1,58	1,59	1,45
Novembre	1,51	1,44	1,34
Dicembre	0,68	0,68	
Media Annuale	1,65	1,54	

RELAZIONI TRA MINIVOLTURE E PASSAGGI DI PROPRIETA'

(Autovetture)

Tabella 36

MESI	Composizione %								
	2004			2005			2006		
	miniv.	pass. net.	pass. tot.	miniv.	pass. net.	pass. tot.	miniv.	pass. net.	pass. tot.
Gennaio	35,6%	64,4%	100,0%	35,8%	64,2%	100,0%	37,7%	62,3%	100,0%
Febbraio	35,4%	64,6%	100,0%	36,1%	63,9%	100,0%	36,6%	63,4%	100,0%
Marzo	35,4%	64,6%	100,0%	36,3%	63,7%	100,0%	37,9%	62,1%	100,0%
Aprile	35,4%	64,6%	100,0%	36,4%	63,6%	100,0%	38,2%	61,8%	100,0%
Maggio	35,8%	64,2%	100,0%	35,5%	64,5%	100,0%	38,4%	61,6%	100,0%
Giugno	34,1%	65,9%	100,0%	31,2%	68,8%	100,0%	35,3%	64,7%	100,0%
Luglio	33,9%	66,1%	100,0%	35,9%	64,1%	100,0%	35,9%	64,1%	100,0%
Agosto	34,9%	65,1%	100,0%	37,2%	62,8%	100,0%	36,7%	63,3%	100,0%
Settembre	33,9%	66,1%	100,0%	35,0%	65,0%	100,0%	36,2%	63,8%	100,0%
Ottobre	34,7%	65,3%	100,0%	37,1%	62,9%	100,0%	37,9%	62,1%	100,0%
Novembre	35,3%	64,7%	100,0%	37,4%	62,6%	100,0%	38,4%	61,6%	100,0%
Dicembre	35,0%	65,0%	100,0%	36,2%	63,8%	100,0%			
Media Annuale	34,9%	65,1%	100,0%	35,9%	64,1%	100,0%			

(Veicoli trasporto merci)

Tabella 37

MESI	Composizione %								
	2004			2005			2006		
	miniv.	pass. net.	pass. tot.	miniv.	pass. net.	pass. tot.	miniv.	pass. net.	pass. tot.
Gennaio	31,8%	68,2%	100,0%	32,4%	67,6%	100,0%	33,0%	67,0%	100,0%
Febbraio	31,4%	68,6%	100,0%	31,7%	68,3%	100,0%	32,5%	67,5%	100,0%
Marzo	29,6%	70,4%	100,0%	30,9%	69,1%	100,0%	31,5%	68,5%	100,0%
Aprile	28,2%	71,8%	100,0%	29,1%	70,9%	100,0%	31,4%	68,6%	100,0%
Maggio	28,8%	71,2%	100,0%	30,2%	69,8%	100,0%	31,7%	68,3%	100,0%
Giugno	29,7%	70,3%	100,0%	27,9%	72,1%	100,0%	31,5%	68,5%	100,0%
Luglio	30,7%	69,3%	100,0%	31,3%	68,7%	100,0%	33,9%	66,1%	100,0%
Agosto	29,3%	70,7%	100,0%	33,7%	66,3%	100,0%	34,6%	65,4%	100,0%
Settembre	29,7%	70,3%	100,0%	33,0%	67,0%	100,0%	33,6%	66,4%	100,0%
Ottobre	31,5%	68,5%	100,0%	33,9%	66,1%	100,0%	36,7%	63,3%	100,0%
Novembre	30,3%	69,7%	100,0%	31,4%	68,6%	100,0%	35,9%	64,1%	100,0%
Dicembre	30,1%	69,9%	100,0%	32,1%	67,9%	100,0%			
Media Annuale	30,1%	69,9%	100,0%	31,4%	68,6%	100,0%			

RELAZIONI TRA MINIVOLTURE E PASSAGGI DI PROPRIETA'

(Motocicli)

Tabella 38

MESI	Composizione %								
	2004			2005			2006		
	miniv.	pass. net.	pass. tot.	miniv.	pass. net.	pass. tot.	miniv.	pass. net.	pass. tot.
Gennaio	10,9%	89,1%	100,0%	11,8%	88,2%	100,0%	11,7%	88,3%	100,0%
Febbraio	10,9%	89,1%	100,0%	13,0%	87,0%	100,0%	12,8%	87,2%	100,0%
Marzo	9,6%	90,4%	100,0%	10,4%	89,6%	100,0%	10,8%	89,2%	100,0%
Aprile	8,9%	91,1%	100,0%	9,4%	90,6%	100,0%	9,3%	90,7%	100,0%
Maggio	8,7%	91,3%	100,0%	8,7%	91,3%	100,0%	8,8%	91,2%	100,0%
Giugno	8,1%	91,9%	100,0%	7,6%	92,4%	100,0%	8,6%	91,4%	100,0%
Luglio	8,4%	91,6%	100,0%	8,7%	91,3%	100,0%	9,1%	90,9%	100,0%
Agosto	8,2%	91,8%	100,0%	9,1%	90,9%	100,0%	9,3%	90,7%	100,0%
Settembre	9,4%	90,6%	100,0%	9,2%	90,8%	100,0%	10,6%	89,4%	100,0%
Ottobre	9,8%	90,2%	100,0%	10,0%	90,0%	100,0%	11,0%	89,0%	100,0%
Novembre	10,2%	89,8%	100,0%	10,0%	90,0%	100,0%	11,2%	88,8%	100,0%
Dicembre	10,5%	89,5%	100,0%	11,2%	88,8%	100,0%			
Media Annuale	9,2%	90,8%	100,0%	9,5%	90,5%	100,0%			

(Altri veicoli)

Tabella 39

MESI	Composizione %								
	2004			2005			2006		
	miniv.	pass. net.	pass. tot.	miniv.	pass. net.	pass. tot.	miniv.	pass. net.	pass. tot.
Gennaio	22,3%	77,7%	100,0%	23,4%	76,6%	100,0%	27,2%	72,8%	100,0%
Febbraio	23,1%	76,9%	100,0%	26,9%	73,1%	100,0%	24,7%	75,3%	100,0%
Marzo	20,3%	79,7%	100,0%	24,3%	75,7%	100,0%	27,8%	72,2%	100,0%
Aprile	21,9%	78,1%	100,0%	25,2%	74,8%	100,0%	23,0%	77,0%	100,0%
Maggio	22,6%	77,4%	100,0%	24,7%	75,3%	100,0%	23,4%	76,6%	100,0%
Giugno	21,6%	78,4%	100,0%	21,3%	78,7%	100,0%	24,7%	75,3%	100,0%
Luglio	24,7%	75,3%	100,0%	23,9%	76,1%	100,0%	25,3%	74,7%	100,0%
Agosto	22,9%	77,1%	100,0%	22,6%	77,4%	100,0%	23,2%	76,8%	100,0%
Settembre	22,7%	77,3%	100,0%	24,2%	75,8%	100,0%	24,0%	76,0%	100,0%
Ottobre	23,5%	76,5%	100,0%	26,5%	73,5%	100,0%	29,1%	70,9%	100,0%
Novembre	21,8%	78,2%	100,0%	23,1%	76,9%	100,0%	28,3%	71,7%	100,0%
Dicembre	22,7%	77,3%	100,0%	24,5%	75,5%	100,0%			
Media Annuale	22,6%	77,4%	100,0%	24,3%	75,7%	100,0%			

RELAZIONI TRA MINIVOLTURE E PASSAGGI DI PROPRIETA'
(Totale veicoli)

Tabella 40

MESI	2004			2005			2006		
	miniv.	pass. net.	pass. tot.	miniv.	pass. net.	pass. tot.	miniv.	pass. net.	pass. tot.
	Gennaio	33,7%	66,3%	100,0%	33,9%	66,1%	100,0%	35,5%	64,5%
Febbraio	33,2%	66,8%	100,0%	34,0%	66,0%	100,0%	34,4%	65,6%	100,0%
Marzo	32,7%	67,3%	100,0%	33,6%	66,4%	100,0%	34,9%	65,1%	100,0%
Aprile	31,9%	68,1%	100,0%	32,8%	67,2%	100,0%	34,3%	65,7%	100,0%
Maggio	32,0%	68,0%	100,0%	31,6%	68,4%	100,0%	33,8%	66,2%	100,0%
Giugno	30,4%	69,6%	100,0%	27,6%	72,4%	100,0%	31,3%	68,7%	100,0%
Luglio	30,2%	69,8%	100,0%	31,7%	68,3%	100,0%	32,0%	68,0%	100,0%
Agosto	31,2%	68,8%	100,0%	33,5%	66,5%	100,0%	33,0%	67,0%	100,0%
Settembre	30,9%	69,1%	100,0%	32,0%	68,0%	100,0%	33,1%	66,9%	100,0%
Ottobre	32,0%	68,0%	100,0%	34,2%	65,8%	100,0%	35,2%	64,8%	100,0%
Novembre	32,7%	67,3%	100,0%	34,6%	65,4%	100,0%	35,8%	64,2%	100,0%
Dicembre	32,9%	67,1%	100,0%	34,1%	65,9%	100,0%			
Media Annuale	32,0%	68,0%	100,0%	32,8%	67,2%	100,0%			

RAPPORTO PASSAGGI NETTI/PRIME ISCRIZIONI
(Autovetture)

Tabella 41

MESI	2004	2005	2006
Gennaio	1,47	1,07	1,01
Febbraio	1,67	1,27	1,23
Marzo	1,29	1,20	1,21
Aprile	1,21	1,26	1,32
Maggio	1,14	1,72	1,18
Giugno	0,74	1,04	1,23
Luglio	0,93	1,24	1,58
Agosto	1,38	1,41	1,57
Settembre	1,27	1,25	1,41
Ottobre	1,45	1,35	1,44
Novembre	1,41	1,44	1,41
Dicembre	1,78	1,84	
Media Annuale	1,24	1,31	

RAPPORTO PASSAGGI NETTI/PRIME ISCRIZIONI
(Veicoli trasporto merci)

Tabella 42

MESI	2004	2005	2006
Gennaio	1,52	1,56	1,78
Febbraio	1,72	1,81	1,98
Marzo	1,82	1,70	1,69
Aprile	1,70	1,74	1,62
Maggio	1,58	2,01	1,53
Giugno	1,16	1,64	1,54
Luglio	1,20	1,60	1,63
Agosto	1,38	1,48	1,79
Settembre	1,38	1,41	1,70
Ottobre	1,45	1,52	1,79
Novembre	1,50	1,67	1,81
Dicembre	1,48	1,62	
Media Annuale	1,48	1,65	

RAPPORTO PASSAGGI NETTI/PRIME ISCRIZIONI
(Motocicli)

Tabella 43

MESI	2004	2005	2006
Gennaio	1,22	0,88	0,67
Febbraio	1,40	1,10	0,85
Marzo	1,27	0,83	0,88
Aprile	1,33	0,94	0,91
Maggio	1,13	1,03	1,05
Giugno	0,58	0,85	1,11
Luglio	0,75	1,16	1,41
Agosto	1,11	1,43	1,80
Settembre	1,10	1,44	1,60
Ottobre	1,31	1,81	1,80
Novembre	1,69	1,97	2,25
Dicembre	2,30	2,28	
Media Annuale	1,04	1,15	

RAPPORTO PASSAGGI NETTI/PRIME ISCRIZIONI
(Altri veicoli)

Tabella 44

MESI	2004	2005	2006
Gennaio	1,94	1,64	1,67
Febbraio	2,18	1,66	1,90
Marzo	2,07	1,56	1,32
Aprile	1,81	1,69	1,49
Maggio	1,71	1,43	1,59
Giugno	1,28	1,40	1,47
Luglio	1,51	1,49	1,54
Agosto	1,77	1,35	1,86
Settembre	1,63	1,48	1,42
Ottobre	1,41	1,35	1,38
Novembre	1,71	1,76	1,48
Dicembre	1,59	2,26	
Media Annuale	1,68	1,56	

RAPPORTO PASSAGGI NETTI/PRIME ISCRIZIONI
(Totale veicoli)

Tabella 45

MESI	2004	2005	2006
Gennaio	1,46	1,10	1,03
Febbraio	1,65	1,30	1,24
Marzo	1,34	1,19	1,20
Aprile	1,27	1,25	1,27
Maggio	1,18	1,57	1,19
Giugno	0,74	1,05	1,23
Luglio	0,92	1,26	1,55
Agosto	1,33	1,42	1,63
Settembre	1,26	1,29	1,46
Ottobre	1,43	1,41	1,51
Novembre	1,44	1,51	1,52
Dicembre	1,77	1,85	
Media Annuale	1,24	1,32	

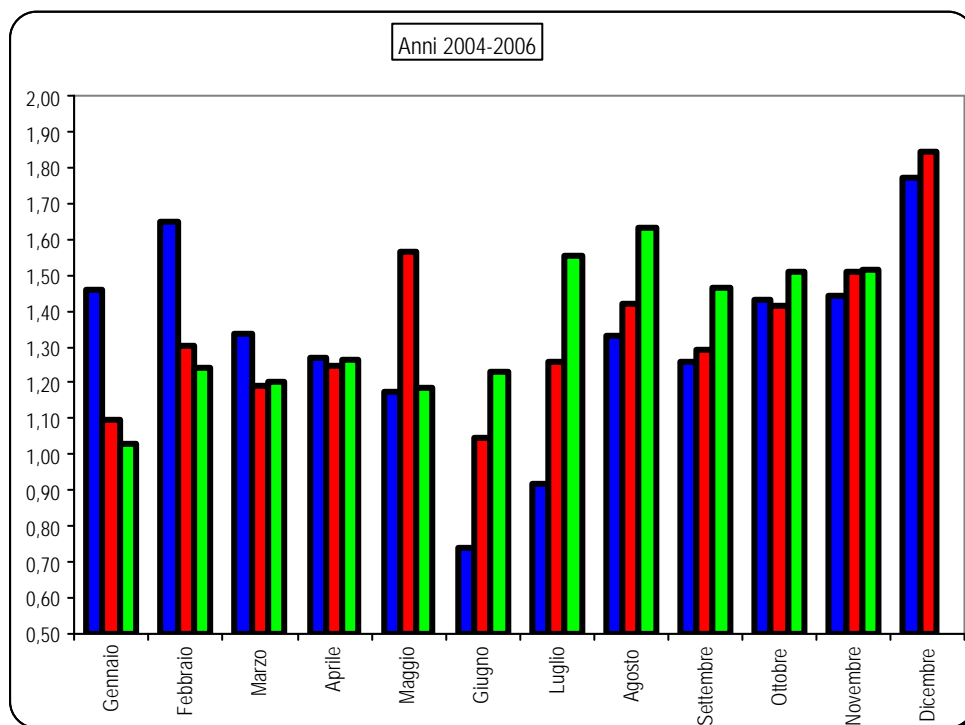



AUTOMOBILE CLUB D'ITALIA

CRUSCOTTO - ACI

AUTOVETTURE

Andamento mensile
del mercato

NOVEMBRE 2006



	PRIME ISCRIZIONI NUOVO DI FABBRICA ★			PRIME ISCRIZIONI USATO ⚙		PASSAGGI DI PROPRIETA' (usato reale) S			MINIVOLTURE	
	2005	2006	Var.ne % '06/'05	2005	2006	2005	2006	Var.ne % '06/'05	2005	2006
	(a)	(b)	(c)	(d)	(e)	(f)	(g)	(h)	(i)	(l)
Gen.	208.432	240.053	15,17%	16.320	20.383	223.067	241.449	8,24%	124.359	145.939
Feb.	190.894	212.182	11,15%	16.740	18.834	242.363	260.462	7,47%	136.661	150.460
Mar.	224.743	247.102	9,95%	18.257	19.969	269.733	298.321	10,60%	153.558	181.688
Apr.	200.619	165.805	-17,35%	16.527	14.192	252.712	218.585	-13,50%	144.820	134.925
Mag.	169.999	242.819	42,84%	20.478	17.467	292.439	285.581	-2,35%	161.183	177.833
Giù.	222.863	215.731	-3,20%	14.793	14.904	232.532	264.714	13,84%	105.567	144.688
Lug.	210.633	170.803	-18,91%	16.548	13.095	262.050	270.644	3,28%	146.835	151.516
Ago.	114.665	126.618	10,42%	11.420	9.153	162.057	199.049	22,83%	96.188	115.598
Set.	194.909	181.434	-6,91%	17.014	13.095	244.407	256.464	4,93%	131.391	145.312
Ott.	186.025	205.566	10,50%	15.688	15.360	251.497	296.743	17,99%	148.437	181.185
Nov.	181.253	196.319	8,31%	16.078	14.665	261.799	277.435	5,97%	156.522	172.864
TOTALE Gen.-Nov.	2.105.035	2.204.432	4,72%	179.863	171.117	2.694.656	2.869.447	6,49%	1.505.521	1.702.008
Dic.	133.299			17.978		245.707			139.252	
TOTALE ANNO	2.238.334			197.841		2.940.363			1.644.773	
Media Mensile	186.528			16.487		245.030			137.064	

- ★ : Prime iscrizioni nuovo di fabbrica, al lordo delle Km. 0
- ⚙ : Prime iscrizioni autovetture già immatricolate all'estero o già iscritte in altri registri nazionali (militari/CRI, ecc.)
- ♣ : Passaggi di proprietà al netto delle minivolture e al lordo delle Km. 0
- : Passaggi di proprietà di vetture usate con intestazione ai concessionari, in attesa di rivendita a terzi (D.l. 41/95)
- ✧ : Autovetture nuove immatricolate nel mese e rivendute entro i successivi sei mesi

Rapporto usato reale/nuovo
Rapporto radiazioni/nuovo
(tasso di sostituzione)

Stima KM 0 ✦		RADIAZIONI			PERDITE DI POSSESSO		RIENTRI IN POSSESSO		2006		
2005	2006	2005	2006	Var.ne % '06/'05	2005	2006	2005	2006	(g/b)	(p/b)	
(m)	(n)	(o)	(p)	(q)	(r)	(s)	(t)	(u)	(v)	(z)	
10.221	12.186	156.537	190.275	21,55%	8.345	12.202	616	622	1,01	0,79	Gen.
11.648	12.621	122.389	138.434	13,11%	7.737	9.755	659	647	1,23	0,65	Feb.
16.260	15.435	135.900	154.029	13,34%	8.670	9.283	777	765	1,21	0,62	Mar.
12.080	10.694	150.262	128.625	-14,40%	7.963	6.256	653	539	1,32	0,78	Apr.
12.403	10.712	153.360	161.961	5,61%	8.733	8.520	807	728	1,18	0,67	Mai.
19.965		117.576	134.658	14,53%	6.903	7.486	601	657	1,23	0,62	Giun.
15.762		133.502	134.977	1,10%	6.871	7.234	661	570	1,58	0,79	Lug.
8.762		103.380	106.798	3,31%	4.376	5.550	337	323	1,57	0,84	Ago.
21.021		144.376	146.663	1,58%	7.823	7.644	690	618	1,41	0,81	Set.
16.057		129.761	157.803	21,61%	8.142	8.708	614	654	1,44	0,77	Ott.
14.761		136.873	158.607	15,88%	8.586	9.706	631	647	1,41	0,81	Nov.
158.940		1.483.916	1.612.830	8,69%	84.149	92.344	7.046	6.770	1,30	0,73	TOTALE Gen.-Nov.
16.761		217.553			10.906		564				Dic.
175.701		1.701.469			95.055		7.610				TOTALE ANNO
14.642		141.789			7.921		634		-----	-----	Media Mensile

TERMINI DI PRESENTAZIONE DELLE FORMALITA' AL PRA:

- Prime iscrizioni: contestuali all'acquisto;
- Trasferimenti proprietà: contestuali all'acquisto (D.P.R. 19/09/2000 n. 358) in applicazione dal 12/05/03;
- Minivolture: a discrezione dell'autosalone;
- Radiazioni: a cura del demolitore entro 30 gg. dalla consegna (D.lgs. n. 149/2006) in applicazione dal 27/04/06

MEDIA GIORNALIERA MOVIMENTI AUTOVETTURE

	PRIME ISCRIZIONI NUOVO DI FABBRICA ★			PASSAGGI DI PROPRIETA' (usato reale) §				RADIAZIONI			
	2005	2006	06/'05 %	2005	2006	06/'05 %		2005	2006	06/'05 %	
	(a)	(b)	(c)	(d)	(e)	(f)		(g)	(h)	(i)	
Gennaio	10.422	11.431	9,69%	11.153	11.498	3,09%		7.827	9.061	15,76%	Gennaio
Febbraio	9.545	10.609	11,15%	12.118	13.023	7,47%		6.119	6.922	13,11%	Febbraio
Marzo	10.216	10.744	5,17%	12.261	12.970	5,79%		6.177	6.697	8,41%	Marzo
Aprile	10.031	9.211	-8,17%	12.636	12.144	-3,89%		7.513	7.146	-4,89%	Aprile
Maggio	7.727	11.037	42,84%	13.293	12.981	-2,35%		6.971	7.362	5,61%	Maggio
Giugno	10.613	10.273	-3,20%	11.073	12.605	13,84%		5.599	6.412	14,53%	Giugno
Luglio	10.030	8.133	-18,91%	12.479	12.888	3,28%		6.357	6.427	1,10%	Luglio
Agosto	5.212	5.755	10,42%	7.366	9.048	22,83%		4.699	4.854	3,31%	Agosto
Settembre	8.860	8.640	-2,48%	11.109	12.213	9,93%		6.563	6.984	6,42%	Settembre
Ottobre	8.858	9.344	5,48%	11.976	13.488	12,63%		6.179	7.173	16,08%	Ottobre
Novembre	8.631	9.349	8,31%	12.467	13.211	5,97%		6.518	7.553	15,88%	Novembre
Dicembre	6.665			12.285				10.878			Dicembre
MEDIA ANNUA	8.882			11.668				6.752			MEDIA ANNUA

★ : Prime iscrizioni nuovo di fabbrica al lordo delle Km. 0

§ : Passaggi di proprietà al netto delle minivolture e al lordo delle Km. 0

FORMALITA' PRA AUTOVETTURE NELLE PROVINCE
(Novembre 2006)*

Provincia	Prime iscrizioni	Passaggi di proprietà al netto delle minivolture	Radiazioni
AL (Alessandria)	1.601	2.059	1.493
AT (Asti)	709	1.031	853
BI (Biella)	830	1.190	711
CN (Cuneo)	2.347	3.031	2.594
NO (Novara)	1.366	1.652	1.167
TO (Torino)	11.242	12.954	8.486
VB (Verbania)	519	607	556
VC (Vercelli)	680	861	663
PIEMONTE	19.294	23.385	16.523
AO (Aosta)	2.391	915	652
VALLE D'AOSTA	2.391	915	652
BG (Bergamo)	3.407	4.502	2.845
BS (Brescia)	4.315	6.345	3.188
CO (Como)	2.156	2.402	1.774
CR (Cremona)	1.153	1.276	949
LC (Lecco)	1.088	1.230	894
LO (Lodi)	710	752	603
MN (Mantova)	1.200	1.533	970
MI (Milano)	18.539	19.757	11.596
PV (Pavia)	2.006	2.437	1.638
SO (Sondrio)	532	977	503
VA (Varese)	3.196	4.270	2.582
LOMBARDIA	38.302	45.481	27.542
BZ (Bolzano)	1.336	1.728	1.310
TN (Trento)	1.817	2.099	1.415
TRENTINO A.A.	3.153	3.827	2.725
BL (Belluno)	618	883	581
PD (Padova)	3.236	3.664	2.532
RO (Rovigo)	746	900	726
TV (Treviso)	2.903	4.134	2.464
VE (Venezia)	2.533	2.706	2.224
VR (Verona)	3.409	3.919	2.626
VI (Vicenza)	2.728	3.923	2.311
VENETO	16.173	20.129	13.464
GO (Gorizia)	470	521	520
PN (Pordenone)	998	1.248	1.030
TS (Trieste)	702	775	616
UD (Udine)	1.660	2.374	1.768
FRIULI V.G.	3.830	4.918	3.934

GE (Genova)	2.605	3.435	1.726
IM (Imperia)	606	898	533
SP (La Spezia)	735	836	510
SV (Savona)	873	1.396	676
LIGURIA	4.819	6.565	3.445
BO (Bologna)	4.198	4.170	2.633
FE (Ferrara)	1.261	1.521	953
FO (Forlì)	1.296	1.494	1.035
MO (Modena)	2.578	3.437	1.982
RE (Reggio Emilia)	1.973	2.098	1.417
PR (Parma)	1.660	1.877	1.204
PC (Piacenza)	876	1.257	776
RA (Ravenna)	1.382	1.723	1.116
RN (Rimini)	1.161	1.389	930
EMILIA ROMAGNA	16.385	18.966	12.046
AR (Arezzo)	1.168	1.741	868
FI (Firenze)	6.603	4.607	2.949
GR (Grosseto)	663	1.143	553
LI (Livorno)	1.273	1.585	777
LU (Lucca)	1.631	1.882	1.033
MS (Massa Carrara)	682	801	548
PI (Pisa)	1.709	1.645	1.079
PT (Pistoia)	1.217	1.770	1.057
PO (Prato)	1.145	1.209	644
SI (Siena)	1.066	1.291	745
TOSCANA	17.157	17.674	10.252
PG (Perugia)	2.204	3.407	1.814
TR (Terni)	664	1.167	643
UMBRIA	2.868	4.574	2.457
AN (Ancona)	1.649	1.892	1.428
AP (Ascoli Piceno)	993	1.477	913
MC (Macerata)	900	1.478	817
PU (Pesaro e Urbino)	1.154	1.328	723
MARCHE	4.696	6.175	3.881
FR (Frosinone)	1.077	2.505	1.159
LT (Latina)	1.253	2.660	1.264
RI (Rieti)	415	595	406
RM (Roma)	22.770	23.110	11.791
VT (Viterbo)	902	1.344	836
LAZIO	26.417	30.214	15.457
AQ (L'Aquila)	807	1.266	677
CH (Chieti)	962	1.707	813
PE (Pescara)	845	1.375	694
TE (Teramo)	772	1.341	756
ABRUZZO	3.386	5.689	2.940

CB (Campobasso)	471	1.172	458
IS (Isernia)	209	422	198
MOLISE	680	1.594	655
AV (Avellino)	697	1.834	893
BN (Benevento)	500	1.212	623
CE (Caserta)	1.568	4.091	2.380
NA (Napoli)	4.971	16.251	7.961
SA (Salerno)	1.737	5.314	2.486
CAMPANIA	9.473	28.702	14.342
BA (Bari)	3.081	7.451	3.803
BR (Brindisi)	597	2.223	1.241
FG (Foggia)	792	3.119	1.379
LE (Lecce)	1.362	3.330	1.875
TA (Taranto)	1.110	2.834	1.329
PUGLIA	6.942	18.957	9.625
MT (Matera)	333	975	370
PZ (Potenza)	615	1.539	620
BASILICATA	948	2.514	989
CZ (Catanzaro)	933	1.527	740
CS (Cosenza)	1.357	2.902	1.192
KR (Crotone)	258	617	307
RC (Reggio Calabria)	1.143	1.991	876
VV (Vibo Valentia)	336	517	304
CALABRIA	4.027	7.554	3.418
AG (Agrigento)	775	1.972	893
CL (Caltanissetta)	407	1.067	495
CT (Catania)	2.411	5.803	2.396
EN (Enna)	212	664	321
ME (Messina)	1.503	2.570	1.258
PA (Palermo)	3.155	4.683	2.719
RG (Ragusa)	641	1.631	677
SR (Siracusa)	701	2.043	978
TP (Trapani)	863	2.212	945
SICILIA	10.668	22.645	10.683
CA (Cagliari)	2.238	3.609	1.719
NU (Nuoro)	501	841	457
OR (Oristano)	342	525	310
SS (Sassari)	1.629	1.982	1.090
SARDEGNA	4.710	6.957	3.576
ITALIA	196.319	277.435	158.607

* VALORI PROVVISORI

FORMALITA' PRA AUTOVETTURE NELLE PROVINCE
(Gennaio-Novembre 2006)*

Provincia	Prime iscrizioni	Passaggi di proprietà al netto delle minivolture	Radiazioni
AL (Alessandria)	17.105	21.537	13.260
AT (Asti)	7.398	10.575	6.876
BI (Biella)	8.875	11.362	6.565
CN (Cuneo)	23.595	31.895	19.316
NO (Novara)	14.531	16.949	11.549
TO (Torino)	105.966	130.502	67.261
VB (Verbania)	5.966	6.527	4.510
VC (Vercelli)	6.915	8.842	5.965
PIEMONTE	190.351	238.189	135.302
AO (Aosta)	26.857	9.270	5.491
VALLE D'AOSTA	26.857	9.270	5.491
BG (Bergamo)	36.402	47.806	29.435
BS (Brescia)	47.131	66.337	32.497
CO (Como)	22.952	26.753	17.296
CR (Cremona)	12.714	14.106	10.672
LC (Lecco)	11.302	12.399	9.185
LO (Lodi)	7.875	8.139	6.012
MN (Mantova)	13.376	16.142	10.632
MI (Milano)	188.387	199.283	113.480
PV (Pavia)	21.924	25.279	16.279
SO (Sondrio)	5.602	10.345	5.838
VA (Varese)	33.982	43.481	26.621
LOMBARDIA	401.647	470.070	277.947
BZ (Bolzano)	14.734	19.443	14.204
TN (Trento)	20.212	21.582	15.246
TRENTINO A.A.	34.946	41.025	29.450
BL (Belluno)	7.585	9.165	6.545
PD (Padova)	33.958	38.382	25.841
RO (Rovigo)	8.232	9.169	7.576
TV (Treviso)	32.000	42.478	27.679
VE (Venezia)	27.372	28.286	24.686
VR (Verona)	35.873	41.154	28.501
VI (Vicenza)	29.034	39.901	26.021
VENETO	174.054	208.535	146.849
GO (Gorizia)	5.095	5.876	5.229
PN (Pordenone)	11.104	14.221	10.918
TS (Trieste)	7.581	9.151	6.413
UD (Udine)	19.043	25.749	17.898
FRIULI V.G.	42.823	54.997	40.459

GE (Genova)	28.238	35.426	19.497
IM (Imperia)	6.741	9.226	5.028
SP (La Spezia)	8.112	8.528	5.506
SV (Savona)	9.703	14.057	6.778
LIGURIA	52.794	67.237	36.809
BO (Bologna)	47.544	44.745	29.045
FE (Ferrara)	12.767	15.286	10.680
FO (Forlì)	15.028	16.075	11.823
MO (Modena)	28.892	34.749	21.085
RE (Reggio Emilia)	24.207	24.017	15.968
PR (Parma)	17.014	18.169	12.401
PC (Piacenza)	10.589	12.942	8.463
RA (Ravenna)	16.558	18.076	13.012
RN (Rimini)	11.604	13.214	9.646
EMILIA ROMAGNA	184.203	197.273	132.123
AR (Arezzo)	12.824	18.061	9.417
FI (Firenze)	71.870	48.521	33.714
GR (Grosseto)	7.753	11.851	6.194
LI (Livorno)	14.053	15.003	9.377
LU (Lucca)	18.244	18.984	12.506
MS (Massa Carrara)	8.105	8.804	6.087
PI (Pisa)	19.613	17.495	11.761
PT (Pistoia)	13.706	16.488	10.316
PO (Prato)	12.539	13.647	6.677
SI (Siena)	12.502	13.392	7.666
TOSCANA	191.209	182.246	113.715
PG (Perugia)	24.316	34.840	18.037
TR (Terni)	7.981	12.557	7.349
UMBRIA	32.297	47.397	25.387
AN (Ancona)	17.429	20.443	13.436
AP (Ascoli Piceno)	11.316	15.855	9.553
MC (Macerata)	10.089	14.694	8.471
PU (Pesaro e Urbino)	13.440	13.405	8.516
MARCHE	52.274	64.397	39.976
FR (Frosinone)	12.274	26.679	12.013
LT (Latina)	14.924	26.283	13.768
RI (Rieti)	4.807	6.298	4.214
RM (Roma)	326.148	235.302	124.023
VT (Viterbo)	9.979	14.217	9.157
LAZIO	368.132	308.779	163.176
AQ (L'Aquila)	8.694	12.428	7.387
CH (Chieti)	11.049	17.173	9.452
PE (Pescara)	10.098	14.086	7.519
TE (Teramo)	9.395	13.818	7.460
ABRUZZO	39.236	57.505	31.818

CB (Campobasso)	5.423	11.093	5.427
IS (Isernia)	2.402	4.177	2.023
MOLISE	7.825	15.270	7.450
AV (Avellino)	8.618	18.453	9.998
BN (Benevento)	6.314	13.067	6.866
CE (Caserta)	17.155	43.367	22.929
NA (Napoli)	57.611	165.926	75.759
SA (Salerno)	19.546	54.838	23.506
CAMPANIA	109.244	295.651	139.059
BA (Bari)	34.288	77.607	43.774
BR (Brindisi)	6.760	24.679	11.958
FG (Foggia)	9.654	30.683	15.586
LE (Lecce)	16.222	36.046	21.330
TA (Taranto)	12.119	29.473	15.563
PUGLIA	79.043	198.488	108.211
MT (Matera)	3.759	9.899	4.191
PZ (Potenza)	7.834	15.218	7.195
BASILICATA	11.593	25.117	11.385
CZ (Catanzaro)	10.648	16.414	7.501
CS (Cosenza)	15.945	29.266	12.818
KR (Crotone)	3.250	6.169	3.074
RC (Reggio Calabria)	14.124	21.879	10.898
VV (Vibo Valentia)	3.792	5.628	2.851
CALABRIA	47.759	79.356	37.142
AG (Agrigento)	8.283	18.270	8.760
CL (Caltanissetta)	4.950	10.685	5.651
CT (Catania)	26.321	57.478	24.405
EN (Enna)	2.742	6.043	3.105
ME (Messina)	16.029	25.015	13.023
PA (Palermo)	34.281	48.440	24.920
RG (Ragusa)	7.009	16.327	6.169
SR (Siracusa)	8.597	19.857	9.299
TP (Trapani)	9.414	21.123	9.513
SICILIA	117.626	223.238	104.844
CA (Cagliari)	24.828	35.813	17.675
NU (Nuoro)	6.183	8.886	5.199
OR (Oristano)	3.993	5.834	3.541
SS (Sassari)	16.799	20.291	10.799
SARDEGNA	51.803	70.824	37.214
ITALIA	2.215.716	2.854.864	1.623.805

* VALORI PROVVISORI