



*Automobile Club Italia*

# ***AUTO - TREND***

*Analisi statistica sulle tendenze del mercato auto in Italia*

*Aprile 2011*

A cura di: AREA STATISTICA  
DIREZIONE STUDI E RICERCHE

## PRESENTAZIONE

L'evoluzione tecnologica e la sempre più accentuata globalizzazione dei mercati impone la necessità di disporre di informazioni immediate e precise, che descrivano i principali fenomeni, sia dal punto di vista fisico che economico.

L'ACI, per soddisfare le continue e pressanti richieste di dati sul mondo dell'automobile, ha raccolto l'invito degli operatori del settore e ha realizzato un bollettino mensile di statistiche "AUTO-TREND".

I dati riguardanti i fenomeni descritti nei 4 mesi precedenti la data di pubblicazione, riportati in corsivo nelle tabelle, essendo desunti da rilevazioni giornaliere sugli archivi informatici dell'ACI, debbono ritenersi provvisori.

E' pertanto possibile uno scostamento fisiologico, che solo in alcuni casi potrà raggiungere il 5%, rispetto al consolidamento dei dati stessi ottenuto dalle successive verifiche.

L'ACI si augura di aver dato un ulteriore, importante contributo di conoscenza e di valutazione del mercato.

# INDICE

	Pag.	
Indice	1	
Nota informativa	3	
Analisi delle tendenze	5	
Grafico 1	6	
Tabella 1	Prime iscrizioni autovetture nuove di fabbrica	7
Tabella 2	Prime iscrizioni veicoli trasporto merci nuovi di fabbrica	7
Tabella 3	Prime iscrizioni motocicli nuovi di fabbrica	8
Tabella 4	Prime iscrizioni altri veicoli nuovi di fabbrica	8
Tabella 5	Prime iscrizioni totale veicoli nuovi di fabbrica	9
Grafico 2	Prime iscrizioni totale veicoli nuovi di fabbrica	9
Tabella 6	Passaggi di proprietà autovetture	10
Tabella 7	Passaggi di proprietà veicoli trasporto merci	10
Tabella 8	Passaggi di proprietà motocicli	11
Tabella 9	Passaggi di proprietà altri veicoli	11
Tabella 10	Passaggi di proprietà totale veicoli	12
Grafico 3	Passaggi di proprietà totale veicoli	12
Tabella 11	Minivolture autovetture	13
Tabella 12	Minivolture veicoli trasporto merci	13
Tabella 13	Minivolture motocicli	14
Tabella 14	Minivolture altri veicoli	14
Tabella 15	Minivolture totale veicoli	15
Grafico 4	Minivolture totale veicoli	15
Tabella 16	Passaggi di proprietà autovetture al netto delle minivolture	16
Tabella 17	Passaggi di proprietà veicoli trasporto merci al netto delle minivolture	16
Tabella 18	Passaggi di proprietà motocicli al netto delle minivolture	17
Tabella 19	Passaggi di proprietà altri veicoli al netto delle minivolture	17
Tabella 20	Passaggi di proprietà totale veicoli al netto delle minivolture	18
Grafico 5	Passaggi di proprietà totale veicoli al netto delle minivolture	18
Tabella 21	Radiazioni autovetture	19
Tabella 22	Radiazioni veicoli trasporto merci	19
Tabella 23	Radiazioni motocicli	20
Tabella 24	Radiazioni altri veicoli	20
Tabella 25	Radiazioni totale veicoli	21
Grafico 6	Radiazioni totale veicoli	21
Tabella 26	Saldo prime iscrizioni - radiazioni (autovetture)	22
Tabella 27	Rapporto prime iscrizioni/radiazioni (autovetture)	22
Tabella 28	Saldo prime iscrizioni - radiazioni (veicoli trasporto merci)	23
Tabella 29	Rapporto prime iscrizioni/radiazioni (veicoli trasporto merci)	23
Tabella 30	Saldo prime iscrizioni - radiazioni (motocicli)	24
Tabella 31	Rapporto prime iscrizioni/radiazioni (motocicli)	24
Tabella 32	Saldo prime iscrizioni - radiazioni (altri veicoli)	25
Tabella 33	Rapporto prime iscrizioni/radiazioni (altri veicoli)	25

Tabella 34	Saldo prime iscrizioni - radiazioni (totale veicoli)	26
Tabella 35	Rapporto prime iscrizioni/radiazioni (totale veicoli)	26
Tabella 36	Relazioni tra minivolture e passaggi di proprietà (autovetture)	27
Tabella 37	Relazioni tra minivolture e passaggi di proprietà (veicoli trasporto merci)	27
Tabella 38	Relazioni tra minivolture e passaggi di proprietà (motocicli)	28
Tabella 39	Relazioni tra minivolture e passaggi di proprietà (altri veicoli)	28
Tabella 40	Relazioni tra minivolture e passaggi di proprietà (totale veicoli)	29
Tabella 41	Rapporto passaggi netti di proprietà/prime iscrizioni (autovetture)	30
Tabella 42	Rapporto passaggi netti di proprietà/prime iscrizioni (veicoli trasporto merci)	30
Tabella 43	Rapporto passaggi netti di proprietà/prime iscrizioni (motocicli)	31
Tabella 44	Rapporto passaggi netti di proprietà/prime iscrizioni (altri veicoli)	31
Tabella 45	Rapporto passaggi netti di proprietà/prime iscrizioni (totale veicoli)	32
Grafico 7	Rapporto passaggi netti di proprietà/prime iscrizioni (totale veicoli)	32
<b>Inserto:</b>	<b>Cruscotto ACI - Autovetture</b>	<b>33-36</b>
Appendice	Formalità autovetture nelle province (marzo)	37-39
	Formalità autovetture nelle province (gennaio-marzo)	40-42

# NOTA INFORMATIVA

Il bollettino analizza i dati riguardanti l'andamento del mercato e gli eventi che lo caratterizzano: la nascita (prima iscrizione al PRA), i passaggi di proprietà e la cessazione dalla circolazione o radiazione.

Le tabelle illustrano in sequenza, per le principali categorie di veicoli, l'andamento dei seguenti eventi:

1. ISCRIZIONI DI VEICOLI NUOVI DI FABBRICA al P.R.A.:

Registrazione della prima iscrizione al PRA di un veicolo nuovo di fabbrica, da effettuare contestualmente al rilascio della Carta di circolazione.

2. PASSAGGI DI PROPRIETA':

Registrazione al PRA del trasferimento di proprietà di un veicolo, che deve avvenire contestualmente all'acquisto (D.P.R. 19/09/2000 n. 358) in applicazione dal 12/05/'03.

3. MINIVOLTURE:

Registrazione al PRA di un passaggio di proprietà di un veicolo a favore di un concessionario, ai fini della rivendita a terzi. Tali dati sono stati disaggregati solo a partire dal 1998, anno in cui il fenomeno ha raggiunto valori significativi.

4. PASSAGGI DI PROPRIETA' AL NETTO DELLE MINIVOLTURE:

Differenza tra punto 2 e punto 3

5. CESSAZIONI DALLA CIRCOLAZIONE (RADIAZIONI):

Registrazione al PRA della radiazione del veicolo, avvenuta per rottamazione, esportazione o altro (es.: veicoli abbandonati e rimossi dalle autorità). Da luglio 1998 questa formalità non viene più presentata (nel caso di rottamazione) dal proprietario del veicolo, ma dal titolare del centro autorizzato alla raccolta dei veicoli da rottamare. Dal momento della consegna del veicolo al demolitore (in forza del D. lgs. n. 149/2006 in vigore dal 27/04/06), lo stesso ha 30 giorni di tempo per presentare la formalità al PRA. Nel caso di rottamazione da incentivo il termine di presentazione formalità si riduce a 15 giorni (l. 296 del 27/12/2006)

Le diverse categorie di veicoli sono state sintetizzate in 5 grandi gruppi:

• AUTOVETTURE:

Sono i veicoli destinati al trasporto di persone, aventi al massimo nove posti, compreso quello del conducente;

• VEICOLI COMMERCIALI E INDUSTRIALI (trasporto merci):

Questo gruppo comprende gli autocarri per il trasporto merci, gli autoveicoli per i trasporti speciali, i trattori stradali o motrici per semirimorchi, i motocarri per il trasporto merci e i motocarri per i trasporti speciali;

• MOTOCICLI:

Sono i veicoli a due ruote, adibiti a trasporto persone con cilindrata superiore a 50 cc.

- **ALTRI VEICOLI**

Sono comprese tutte le categorie di veicoli non analizzate precedentemente (ad es. autobus, rimorchi, semirimorchi, ecc.);

- **TOTALE VEICOLI:**

La somma delle precedenti categorie.

La serie storica comprende gli anni 2009, 2010 e 2011 per il quale saranno da considerare "provvisori" i valori riferiti agli ultimi 4 mesi antecedenti la data di pubblicazione del bollettino (corsivo).

# ANALISI DELLE TENDENZE

**Marzo 2011** ha avuto una giornata lavorativa in meno rispetto al corrispondente mese dell'anno precedente, è, pertanto, opportuno riportare anche la variazione in termini di media giornaliera.

Anche a marzo, a causa principalmente del confronto con marzo 2010, ultimo mese che beneficiò di immatricolazioni incentivate, per le **prime iscrizioni** di autovetture è stato registrato un calo in linea con i mesi precedenti: sono state rilevate 176.397 unità (per individuare un numero più basso bisogna risalire al 1996) rispetto alle 230.973 del corrispondente mese del 2010, dando luogo ad una diminuzione del 23,6%, che si riduce a -20,2% in termini di variazione giornaliera. Dopo il lieve recupero di febbraio, per le prime iscrizioni di motocicli si è rilevata una nuova flessione a marzo, con una variazione mensile di -23,2% (media giornaliera: -19,7%), essendo state presentate 27.664 formalità contro le 36.025 di marzo 2010.

Complessivamente, la dinamica delle prime iscrizioni di veicoli in genere ha mostrato una frenata del 24,3% (224.454 unità contro le 296.311 del 2010), che si porta a -20,8% a livello di media giornaliera.

Nel primo trimestre sono state registrate flessioni del 22,6% per le autovetture, del 20,3% per i motocicli e del 22,1% per tutti i veicoli.

Leggera diminuzione a marzo per i **passaggi di proprietà** di autovetture, depurati dalle minivolture (i trasferimenti temporanei a nome del concessionario in attesa della rivendita al cliente finale), che hanno fatto rilevare una variazione negativa del 2,1% rispetto a marzo 2010, che si trasforma in un incremento del 2,4% a livello di media giornaliera. Decremento più lieve per i trasferimenti di autovetture al lordo delle minivolture, con una variazione mensile di -0,2% (media giornaliera: +4,4%) e 438.719 formalità contro le 439.403 di marzo 2010. Le minivolture delle autovetture hanno fatto segnare una crescita del 2,8% (variazione giornaliera: +7,4%). Risultato negativo anche per le moto al netto delle minivolture, con una variazione mensile di -4,6% (media giornaliera: -0,2%), essendo state presentate 48.752 pratiche contro le 51.084 di marzo 2010; i veicoli in genere, sempre al netto delle minivolture, hanno fatto registrare una flessione pari al 3,2%, che si trasforma in un aumento pari all'1,2% in termini di variazione giornaliera.

Riguardo ai volumi numerici globali in assoluto, si riscontra che i passaggi di proprietà, depurati dall'effetto distorsivo delle minivolture, sono stati 259.720 per le sole autovetture e 354.368 per tutti i veicoli (nel mese di marzo 2010 furono, rispettivamente, 265.204 e 366.191).

Per ogni 100 autovetture nuove ne sono state vendute 147 usate nel mese di marzo e 148 nel primo trimestre.

Nei primi tre mesi dell'anno sono state rilevate variazioni positive sia per le autovetture sia per i motocicli che per tutti i veicoli, rispettivamente del 2,8%, 3,2% e 2%.

Brusco calo a marzo per le **radiazioni** di autovetture, che hanno fatto registrare 117.393 pratiche (valore più basso degli ultimi 12 anni) contro le 192.435 di marzo 2010, ultimo mese a disposizione per usufruire degli incentivi, con un decremento pari al 39%. Il tasso unitario di sostituzione (rapporto radiazioni/prime iscrizioni) è stato, per le autovetture, pari a 0,67 (per ogni 100 autovetture nuove ne sono state radiate 67) nel mese di marzo ed a 0,76 nei primi tre mesi. Flessione più lieve per i motocicli, con una variazione negativa di -3,7% e 10.294 motocicli radiati contro i 10.689 di marzo 2010. Il calo per i veicoli in genere è stato del 37,3%, con 140.544 radiazioni rispetto alle 224.177 del corrispondente mese del 2010.

In considerazione della giornata lavorativa in meno di marzo 2011 rispetto a marzo 2010, le variazioni rilevate si portano a -36,2% per le autovetture, +0,7% per i motocicli e -34,5% per tutti i veicoli.

Nel primo trimestre dell'anno le flessioni registrate sono state pari a -32,8% per le autovetture, e -30,8% per tutti i veicoli, mentre per i motocicli si è rilevato un incremento dello 0,9%.

# FORMALITA' P.R.A. RELATIVE ALLE AUTOVETTURE

Grafico 1

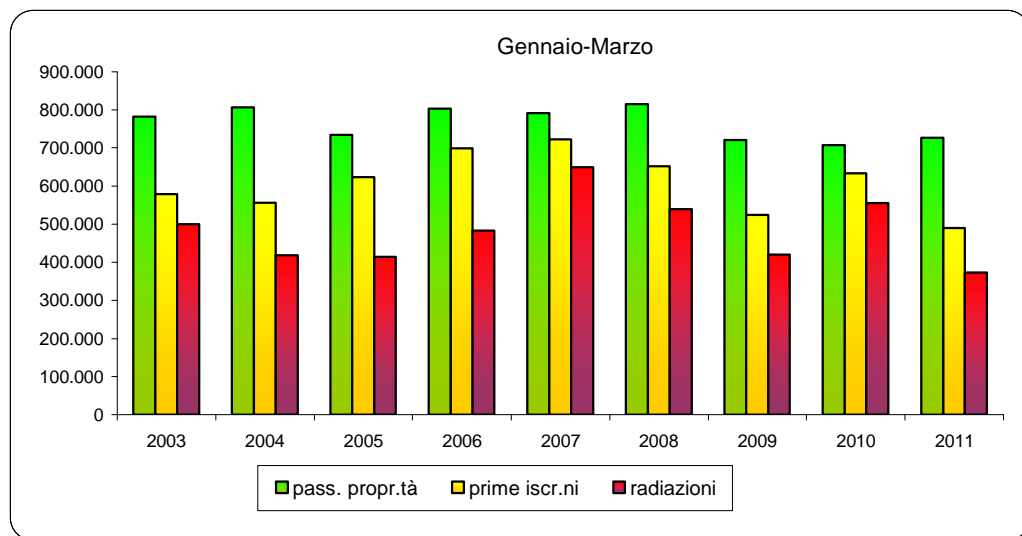
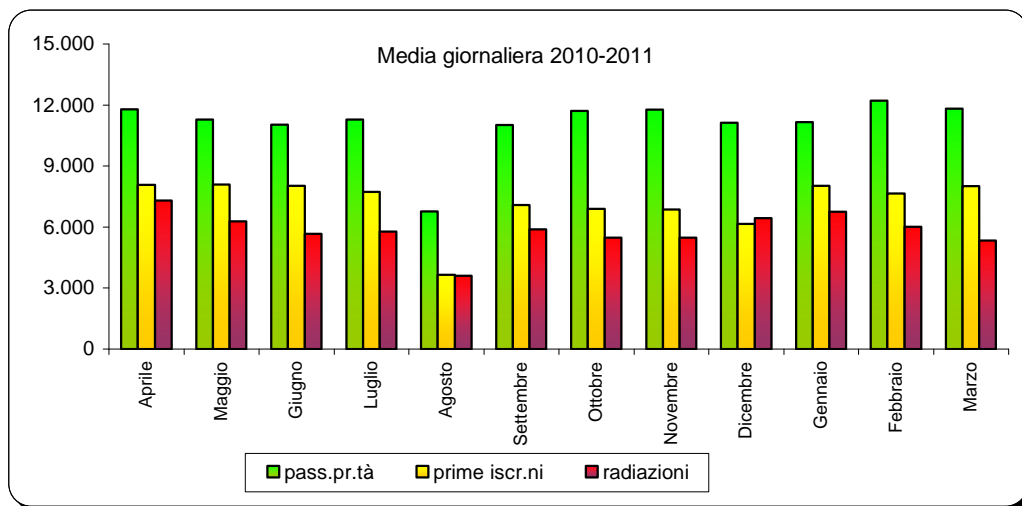
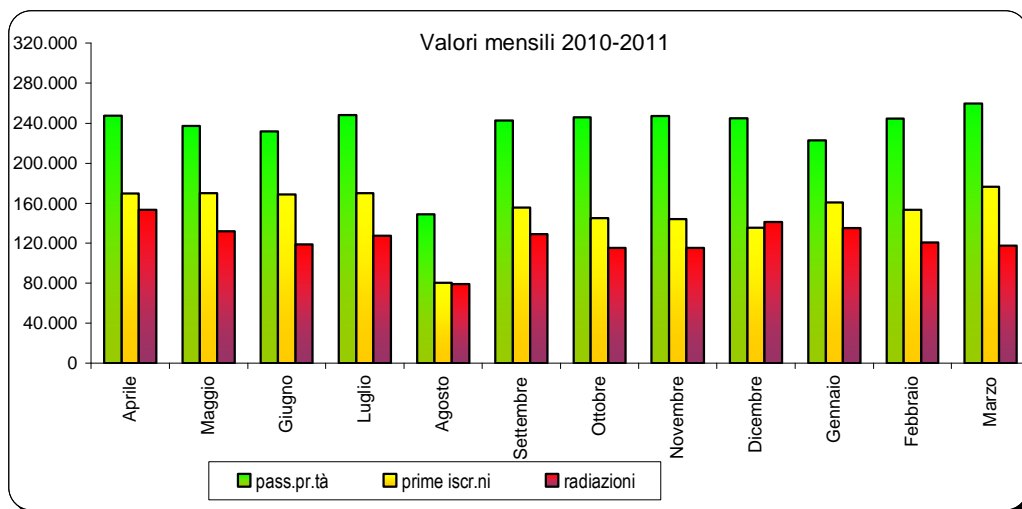



## PRIME ISCRIZIONI AUTOVETTURE NUOVE DI FABBRICA

Tabella 1

MESI	2009	2010		2011	
	Val. assol.	Val. assol.	D % 10/09	Val. assol.	D % 11/10
Gennaio	153.214	204.977	33,8	160.465	-21,7
Febbraio	161.377	197.056	22,1	153.285	-22,2
Marzo	209.685	230.973	10,2	176.397	-23,6
Aprile	196.215	169.533	-13,6		
Maggio	194.109	170.186	-12,3		
Giugno	203.394	168.633	-17,1		
Luglio	210.143	169.987	-19,1		
Agosto	99.944	80.418	-19,5		
Settembre	195.977	155.791	-20,5		
Ottobre	193.124	144.796	-25,0		
Novembre	186.840	144.098	-22,9		
Dicembre	173.579	135.437	-22,0		
TOTALE	2.177.601	1.971.885	-9,4		

## PRIME ISCRIZIONI VEICOLI TRASPORTO MERCI NUOVI DI FABBRICA

Tabella 2

MESI	2009	2010		2011	
	Val. assol.	Val. assol.	D % 10/09	Val. assol.	D % 11/10
Gennaio	16.594	17.230	3,8	15.198	-11,8
Febbraio	15.654	19.450	24,2	16.382	-15,8
Marzo	20.660	27.528	33,2	18.492	-32,8
Aprile	17.646	16.100	-8,8		
Maggio	17.140	17.058	-0,5		
Giugno	18.549	16.163	-12,9		
Luglio	18.762	17.044	-9,2		
Agosto	9.089	8.354	-8,1		
Settembre	16.343	15.345	-6,1		
Ottobre	17.651	15.165	-14,1		
Novembre	17.405	18.164	4,4		
Dicembre	19.546	16.966	-13,2		
TOTALE	205.039	204.567	-0,2		

## PRIME ISCRIZIONI MOTOCICLI NUOVI DI FABBRICA

Tabella 3

MESI	2009	2010		2011	
	Val. assol.	Val. assol.	D % 10/09	Val. assol.	D % 11/10
Gennaio	16.151	20.326	25,8	13.498	-33,6
Febbraio	18.892	17.717	-6,2	17.867	0,8
Marzo	42.624	36.025	-15,5	27.664	-23,2
Aprile	48.954	42.968	-12,2		
Maggio	55.363	38.902	-29,7		
Giugno	59.030	39.131	-33,7		
Luglio	55.373	38.632	-30,2		
Agosto	20.578	15.064	-26,8		
Settembre	33.004	22.551	-31,7		
Ottobre	27.010	14.922	-44,8		
Novembre	17.243	15.024	-12,9		
Dicembre	13.015	6.920	-46,8		
TOTALE	407.237	308.182	-24,3		

## PRIME ISCRIZIONI ALTRI VEICOLI NUOVI DI FABBRICA

Tabella 4

MESI	2009	2010		2011	
	Val. assol.	Val. assol.	D % 10/09	Val. assol.	D % 11/10
Gennaio	1.950	1.344	-31,1	1.338	-0,4
Febbraio	2.818	1.316	-53,3	1.615	22,7
Marzo	3.269	1.785	-45,4	1.901	6,5
Aprile	2.573	1.658	-35,6		
Maggio	1.977	1.801	-8,9		
Giugno	2.106	1.834	-12,9		
Luglio	2.347	1.966	-16,2		
Agosto	1.194	1.168	-2,2		
Settembre	1.940	1.892	-2,5		
Ottobre	1.621	1.781	9,9		
Novembre	1.530	1.759	15,0		
Dicembre	1.187	1.323	11,5		
TOTALE	24.512	19.627	-19,9		

## PRIME ISCRIZIONI TOTALE VEICOLI NUOVI DI FABBRICA

Tabella 5

MESI	2009	2010		2011	
	Val. assol.	Val. assol.	D % 10/09	Val. assol.	D % 11/10
Gennaio	187.909	243.877	29,8	190.499	-21,9
Febbraio	198.741	235.539	18,5	189.149	-19,7
Marzo	276.238	296.311	7,3	224.454	-24,3
Aprile	265.388	230.259	-13,2		
Maggio	268.589	227.947	-15,1		
Giugno	283.079	225.761	-20,2		
Luglio	286.625	227.629	-20,6		
Agosto	130.805	105.004	-19,7		
Settembre	247.264	195.579	-20,9		
Ottobre	239.406	176.664	-26,2		
Novembre	223.018	179.045	-19,7		
Dicembre	207.327	160.646	-22,5		
<b>TOTALE</b>	<b>2.814.389</b>	<b>2.504.261</b>	<b>-11,0</b>		

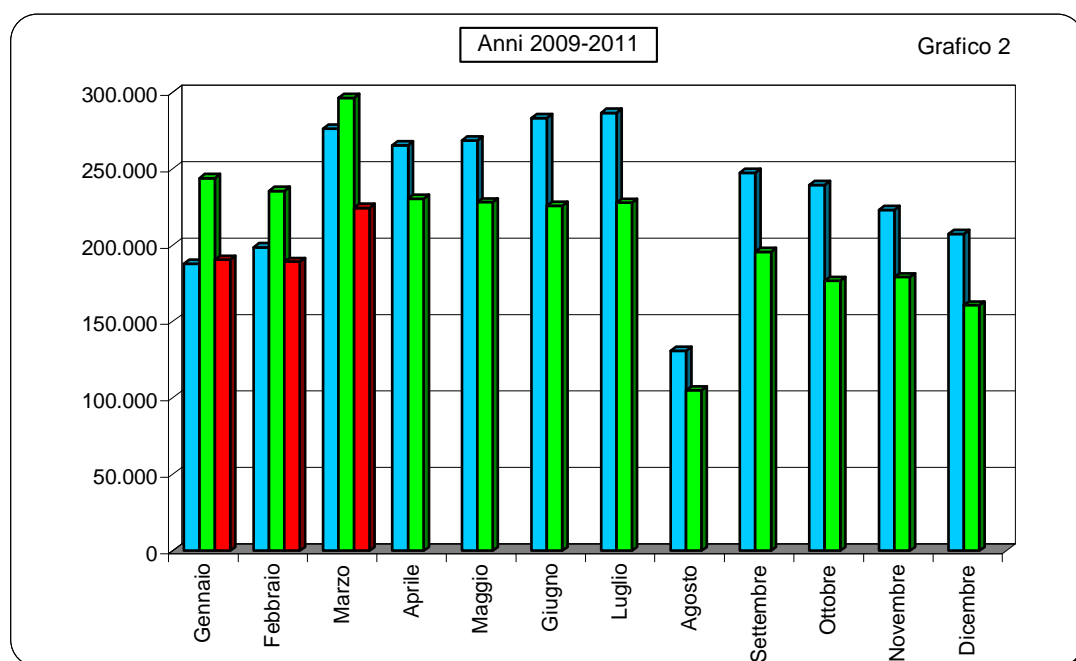

## PASSAGGI DI PROPRIETA' AUTOVETTURE

Tabella 6

MESI	2009	2010		2011	
	Val. assol.	Val. assol.	D % 10/09	Val. assol.	D % 11/10
Gennaio	359.518	331.724	-7,7	366.274	10,4
Febbraio	385.885	371.979	-3,6	413.867	11,3
Marzo	427.641	439.403	2,8	438.719	-0,2
Aprile	389.796	419.590	7,6		
Maggio	356.959	389.793	9,2		
Giugno	366.257	373.157	1,9		
Luglio	412.015	398.888	-3,2		
Agosto	212.937	232.716	9,3		
Settembre	373.721	389.529	4,2		
Ottobre	418.824	410.599	-2,0		
Novembre	403.452	422.406	4,7		
Dicembre	399.067	416.907	4,5		
TOTALE	4.506.072	4.596.691	2,0		

## PASSAGGI DI PROPRIETA' VEICOLI TRASPORTO MERCI

Tabella 7

MESI	2009	2010		2011	
	Val. assol.	Val. assol.	D % 10/09	Val. assol.	D % 11/10
Gennaio	52.539	49.968	-4,9	52.177	4,4
Febbraio	55.759	56.444	1,2	59.498	5,4
Marzo	60.948	64.433	5,7	62.581	-2,9
Aprile	55.210	60.794	10,1		
Maggio	53.069	58.494	10,2		
Giugno	54.005	55.749	3,2		
Luglio	60.098	58.301	-3,0		
Agosto	28.595	32.113	12,3		
Settembre	49.511	54.252	9,6		
Ottobre	59.796	58.248	-2,6		
Novembre	58.787	60.283	2,5		
Dicembre	58.372	57.681	-1,2		
TOTALE	646.689	666.760	3,1		

## PASSAGGI DI PROPRIETA' MOTOCICLI

Tabella 8

MESI	2009	2010		2011	
	Val. assol.	Val. assol.	D % 10/09	Val. assol.	D % 11/10
Gennaio	29.825	31.120	4,3	32.081	3,1
Febbraio	37.767	38.018	0,7	43.555	14,6
Marzo	55.960	57.246	2,3	54.522	-4,8
Aprile	63.904	72.547	13,5		
Maggio	70.143	72.420	3,2		
Giugno	78.584	75.045	-4,5		
Luglio	80.264	80.089	-0,2		
Agosto	39.525	43.206	9,3		
Settembre	58.150	59.231	1,9		
Ottobre	53.071	50.280	-5,3		
Novembre	40.370	41.163	2,0		
Dicembre	33.374	32.320	-3,2		
TOTALE	640.937	652.685	1,8		

## PASSAGGI DI PROPRIETA' ALTRI VEICOLI

Tabella 9

MESI	2009	2010		2011	
	Val. assol.	Val. assol.	D % 10/09	Val. assol.	D % 11/10
Gennaio	4.863	5.051	3,9	4.983	-1,3
Febbraio	7.965	5.897	-26,0	5.806	-1,5
Marzo	8.692	7.316	-15,8	6.135	-16,1
Aprile	8.136	6.450	-20,7		
Maggio	5.980	6.286	5,1		
Giugno	5.893	6.464	9,7		
Luglio	6.735	6.410	-4,8		
Agosto	3.311	3.707	12,0		
Settembre	7.546	5.928	-21,4		
Ottobre	5.760	5.586	-3,0		
Novembre	5.705	5.695	-0,2		
Dicembre	5.055	5.498	8,8		
TOTALE	75.641	70.288	-7,1		

## PASSAGGI DI PROPRIETA' TOTALE VEICOLI

Tabella 10

MESI	2009	2010		2011	
	Val. assol.	Val. assol.	D % 09/08	Val. assol.	D % 10/09
Gennaio	446.745	417.863	-6,5	455.515	9,0
Febbraio	487.376	472.338	-3,1	522.726	10,7
Marzo	553.241	568.398	2,7	561.957	-1,1
Aprile	517.046	559.381	8,2		
Maggio	486.151	526.993	8,4		
Giugno	504.739	510.415	1,1		
Luglio	559.112	543.688	-2,8		
Agosto	284.368	311.742	9,6		
Settembre	488.928	508.940	4,1		
Ottobre	537.451	524.713	-2,4		
Novembre	508.314	529.547	4,2		
Dicembre	495.868	512.406	3,3		
<b>TOTALE</b>	<b>5.869.339</b>	<b>5.986.424</b>	<b>2,0</b>		

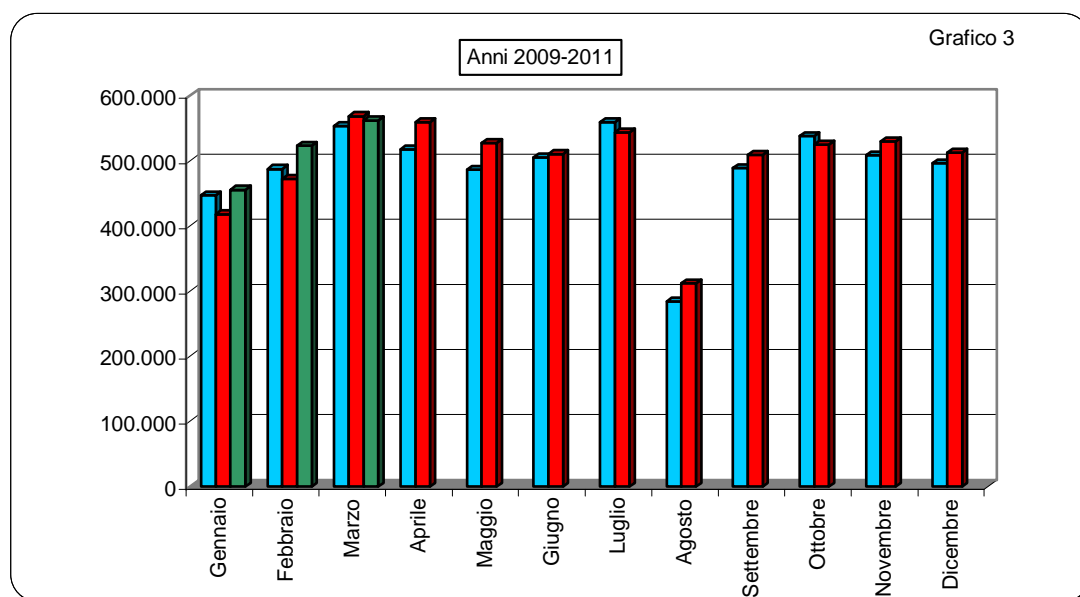

## MINIVOLTURE AUTOVETTURE

Tabella 11

MESI	2009	2010		2011	
	Val. assol.	Val. assol.	D % 10/09	Val. assol.	D % 11/10
Gennaio	139.233	126.903	-8,9	143.350	13,0
Febbraio	150.186	134.659	-10,3	169.557	25,9
Marzo	163.142	174.199	6,8	178.999	2,8
Aprile	147.360	171.883	16,6		
Maggio	133.766	152.729	14,2		
Giugno	133.103	141.386	6,2		
Luglio	146.067	150.746	3,2		
Agosto	71.934	83.810	16,5		
Settembre	135.116	147.028	8,8		
Ottobre	160.169	164.932	3,0		
Novembre	158.542	175.451	10,7		
Dicembre	143.073	172.008	20,2		
TOTALE	1.681.691	1.795.734	6,8		

## MINIVOLTURE VEICOLI TRASPORTO MERCI

Tabella 12

MESI	2009	2010		2011	
	Val. assol.	Val. assol.	D % 10/09	Val. assol.	D % 11/10
Gennaio	17.978	15.330	-14,7	17.351	13,2
Febbraio	17.790	16.385	-7,9	19.486	18,9
Marzo	18.303	20.218	10,5	21.290	5,3
Aprile	16.521	19.856	20,2		
Maggio	16.320	18.818	15,3		
Giugno	16.567	17.728	7,0		
Luglio	18.444	19.346	4,9		
Agosto	8.094	10.480	29,5		
Settembre	14.844	17.689	19,2		
Ottobre	18.734	19.874	6,1		
Novembre	18.690	20.087	7,5		
Dicembre	16.698	19.724	18,1		
TOTALE	198.983	215.535	8,3		

## MINIVOLTURE MOTOCICLI

Tabella 13

MESI	2009	2010		2011	
	Val. assol.	Val. assol.	D % 10/09	Val. assol.	D % 11/10
Gennaio	4.093	3.976	-2,9	4.088	2,8
Febbraio	4.853	4.538	-6,5	4.982	9,8
Marzo	6.346	6.162	-2,9	5.770	-6,4
Aprile	6.806	7.202	5,8		
Maggio	6.870	6.914	0,6		
Giugno	7.526	7.138	-5,2		
Luglio	8.086	8.431	4,3		
Agosto	4.030	4.760	18,1		
Settembre	6.352	6.414	1,0		
Ottobre	6.118	5.647	-7,7		
Novembre	4.340	4.820	11,1		
Dicembre	4.258	3.954	-7,1		
TOTALE	69.678	69.956	0,4		

## MINIVOLTURE ALTRI VEICOLI

Tabella 14

MESI	2009	2010		2011	
	Val. assol.	Val. assol.	D % 10/09	Val. assol.	D % 11/10
Gennaio	1.106	1.238	11,9	1.281	3,5
Febbraio	2.345	1.409	-39,9	1.452	3,1
Marzo	2.456	1.628	-33,7	1.530	-6,0
Aprile	2.274	1.674	-26,4		
Maggio	1.337	1.477	10,5		
Giugno	1.358	1.439	6,0		
Luglio	1.435	1.540	7,3		
Agosto	536	711	32,6		
Settembre	2.147	1.463	-31,9		
Ottobre	1.346	1.463	8,7		
Novembre	1.368	1.397	2,1		
Dicembre	1.166	1.277	9,5		
TOTALE	18.874	16.716	-11,4		



## MINIVOLTURE TOTALE VEICOLI

Tabella 15

MESI	2009	2010		2011	
	Val. assol.	Val. assol.	D % 09/08	Val. assol.	D % 10/09
Gennaio	162.410	147.447	-9,2	166.070	12,6
Febbraio	175.174	156.991	-10,4	195.477	24,5
Marzo	190.247	202.207	6,3	207.589	2,7
Aprile	172.961	200.615	16,0		
Maggio	158.293	179.938	13,7		
Giugno	158.554	167.691	5,8		
Luglio	174.032	180.063	3,5		
Agosto	84.594	99.761	17,9		
Settembre	158.459	172.594	8,9		
Ottobre	186.367	191.916	3,0		
Novembre	182.940	201.755	10,3		
Dicembre	165.195	196.963	19,2		
TOTALE	1.969.226	2.097.941	6,5		

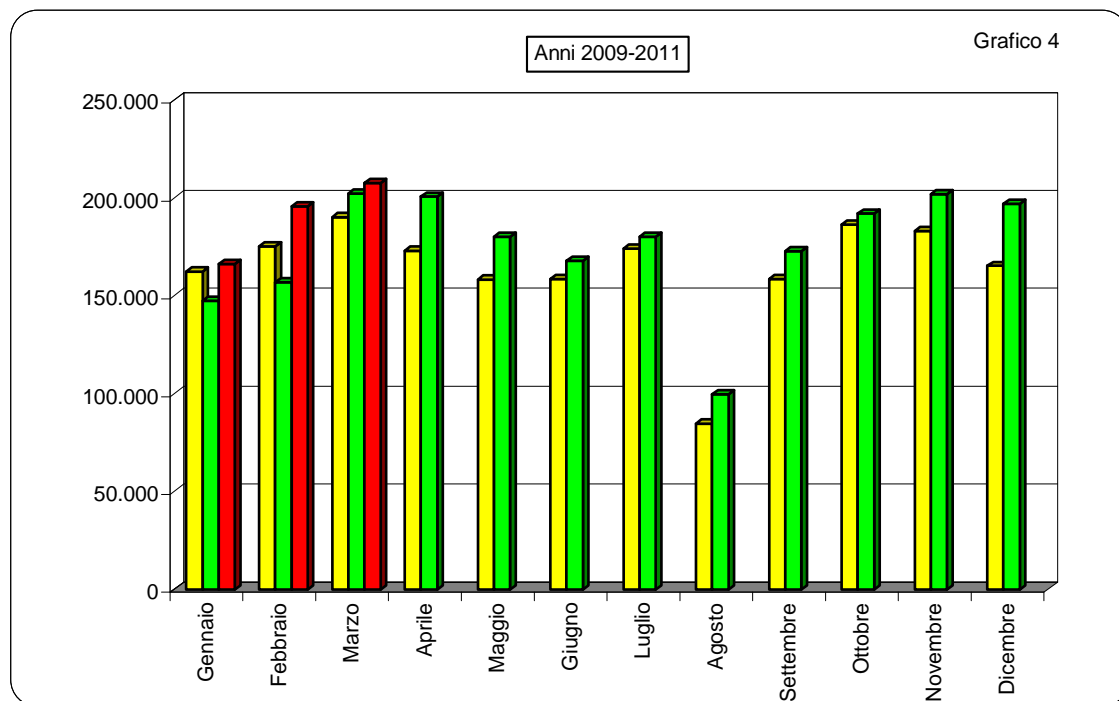

**PASSAGGI DI PROPRIETA' AUTOVETTURE AL NETTO DELLE  
MINIVOLTURE**

Tabella 16

MESI	2009	2010		2011	
	Val. assol.	Val. assol.	D % 10/09	Val. assol.	D % 11/10
Gennaio	220.285	204.821	-7,0	222.924	8,8
Febbraio	235.699	237.320	0,7	244.310	2,9
Marzo	264.499	265.204	0,3	259.720	-2,1
Aprile	242.436	247.707	2,2		
Maggio	223.193	237.064	6,2		
Giugno	233.154	231.771	-0,6		
Luglio	265.948	248.142	-6,7		
Agosto	141.003	148.906	5,6		
Settembre	238.605	242.501	1,6		
Ottobre	258.655	245.667	-5,0		
Novembre	244.910	246.955	0,8		
Dicembre	255.994	244.899	-4,3		
TOTALE	2.824.381	2.800.957	-0,8		

**PASSAGGI DI PROPRIETA' VEICOLI MERCI AL NETTO DELLE  
MINIVOLTURE**

Tabella 17

MESI	2009	2010		2011	
	Val. assol.	Val. assol.	D % 10/09	Val. assol.	D % 11/10
Gennaio	34.561	34.638	0,2	34.826	0,5
Febbraio	37.969	40.059	5,5	40.012	-0,1
Marzo	42.645	44.215	3,7	41.291	-6,6
Aprile	38.689	40.938	5,8		
Maggio	36.749	39.676	8,0		
Giugno	37.438	38.021	1,6		
Luglio	41.654	38.955	-6,5		
Agosto	20.501	21.633	5,5		
Settembre	34.667	36.563	5,5		
Ottobre	41.062	38.374	-6,5		
Novembre	40.097	40.196	0,2		
Dicembre	41.674	37.957	-8,9		
TOTALE	447.706	451.225	0,8		

## PASSAGGI DI PROPRIETA' MOTOCICLI AL NETTO DELLE MINIVOLTURE

Tabella 18

MESI	2009	2010		2011	
	Val. assol.	Val. assol.	D % 10/09	Val. assol.	D % 11/10
Gennaio	25.732	27.144	5,5	27.993	3,1
Febbraio	32.914	33.480	1,7	38.573	15,2
Marzo	49.614	51.084	3,0	48.752	-4,6
Aprile	57.098	65.345	14,4		
Maggio	63.273	65.506	3,5		
Giugno	71.058	67.907	-4,4		
Luglio	72.178	71.658	-0,7		
Agosto	35.495	38.446	8,3		
Settembre	51.798	52.817	2,0		
Ottobre	46.953	44.633	-4,9		
Novembre	36.030	36.343	0,9		
Dicembre	29.116	28.366	-2,6		
TOTALE	571.259	582.729	2,0		

## PASSAGGI DI PROPRIETA' ALTRI VEICOLI AL NETTO DELLE MINIVOLTURE

Tabella 19

MESI	2009	2010		2011	
	Val. assol.	Val. assol.	D % 10/09	Val. assol.	D % 11/10
Gennaio	3.757	3.813	1,5	3.702	-2,9
Febbraio	5.620	4.488	-20,1	4.354	-3,0
Marzo	6.236	5.688	-8,8	4.605	-19,0
Aprile	5.862	4.776	-18,5		
Maggio	4.643	4.809	3,6		
Giugno	4.535	5.025	10,8		
Luglio	5.300	4.870	-8,1		
Agosto	2.775	2.996	8,0		
Settembre	5.399	4.465	-17,3		
Ottobre	4.414	4.123	-6,6		
Novembre	4.337	4.298	-0,9		
Dicembre	3.889	4.221	8,5		
TOTALE	56.767	53.572	-5,6		

## PASSAGGI DI PROPRIETA' TOTALE VEICOLI AL NETTO DELLE MINIVOLTURE

Tabella 20

MESI	2009	2010		2011	
	Val. assol.	Val. assol.	D % 09/08	Val. assol.	D % 10/09
Gennaio	284.335	270.416	-4,9	289.445	7,0
Febbraio	312.202	315.347	1,0	327.249	3,8
Marzo	362.994	366.191	0,9	354.368	-3,2
Aprile	344.085	358.766	4,3		
Maggio	327.858	347.055	5,9		
Giugno	346.185	342.724	-1,0		
Luglio	385.080	363.625	-5,6		
Agosto	199.774	211.981	6,1		
Settembre	330.469	336.346	1,8		
Ottobre	351.084	332.797	-5,2		
Novembre	325.374	327.792	0,7		
Dicembre	330.673	315.443	-4,6		
<b>TOTALE</b>	<b>3.900.113</b>	<b>3.888.483</b>	<b>-0,3</b>		

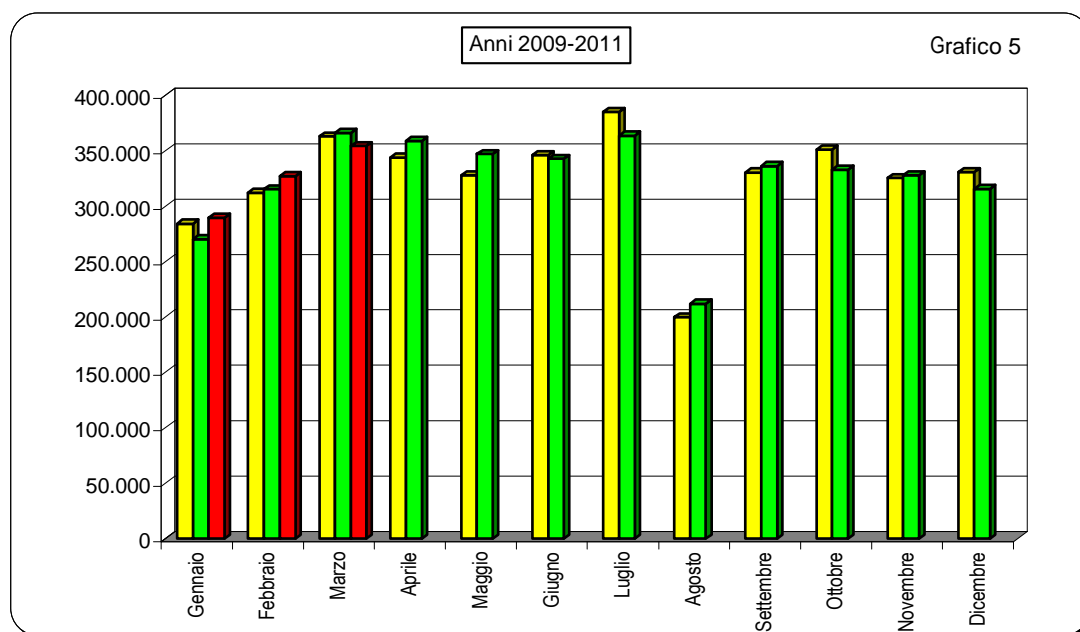

## RADIAZIONI AUTOVETTURE

Tabella 21

MESI	2009	2010		2011	
	Val. assol.	Val. assol.	D % 10/09	Val. assol.	D % 11/10
Gennaio	142.479	191.496	34,4	135.100	-29,5
Febbraio	113.310	171.228	51,1	120.439	-29,7
Marzo	164.416	192.435	17,0	117.393	-39,0
Aprile	174.395	153.388	-12,0		
Maggio	183.460	131.920	-28,1		
Giugno	174.078	118.819	-31,7		
Luglio	191.993	127.266	-33,7		
Agosto	106.752	79.384	-25,6		
Settembre	176.113	129.233	-26,6		
Ottobre	169.427	115.193	-32,0		
Novembre	160.529	115.293	-28,2		
Dicembre	193.712	141.520	-26,9		
TOTALE	1.950.664	1.667.175	-14,5		

## RADIAZIONI VEICOLI TRASPORTO MERCI

Tabella 22

MESI	2009	2010		2011	
	Val. assol.	Val. assol.	D % 10/09	Val. assol.	D % 11/10
Gennaio	14.267	16.074	12,7	12.941	-19,5
Febbraio	12.052	17.306	43,6	12.869	-25,6
Marzo	12.804	19.804	54,7	11.729	-40,8
Aprile	12.063	15.438	28,0		
Maggio	12.352	11.223	-9,1		
Giugno	13.418	10.540	-21,4		
Luglio	14.568	10.971	-24,7		
Agosto	7.535	6.459	-14,3		
Settembre	12.136	10.538	-13,2		
Ottobre	13.735	11.639	-15,3		
Novembre	13.771	11.289	-18,0		
Dicembre	16.931	13.982	-17,4		
TOTALE	155.632	155.263	-0,2		

## RADIAZIONI MOTOCICLI

Tabella 23

MESI	2009	2010		2011	
	Val. assol.	Val. assol.	D % 10/09	Val. assol.	D % 11/10
Gennaio	9.070	10.010	10,4	9.766	-2,4
Febbraio	9.817	9.845	0,3	10.761	9,3
Marzo	12.790	10.689	-16,4	10.294	-3,7
Aprile	13.797	10.493	-23,9		
Maggio	13.734	11.846	-13,7		
Giugno	14.572	9.209	-36,8		
Luglio	16.583	10.427	-37,1		
Agosto	7.411	5.721	-22,8		
Settembre	11.929	9.154	-23,3		
Ottobre	11.458	8.632	-24,7		
Novembre	9.683	9.195	-5,0		
Dicembre	10.840	9.553	-11,9		
TOTALE	141.684	114.774	-19,0		

## RADIAZIONI ALTRI VEICOLI

Tabella 24

MESI	2009	2010		2011	
	Val. assol.	Val. assol.	D % 10/09	Val. assol.	D % 11/10
Gennaio	1.210	1.158	-4,3	1.160	0,2
Febbraio	2.194	1.225	-44,2	1.250	2,0
Marzo	1.838	1.249	-32,0	1.128	-9,7
Aprile	1.569	1.111	-29,2		
Maggio	1.062	1.268	19,4		
Giugno	1.061	1.172	10,5		
Luglio	1.194	1.303	9,1		
Agosto	651	728	11,8		
Settembre	1.743	1.195	-31,4		
Ottobre	1.277	1.323	3,6		
Novembre	1.061	1.068	0,7		
Dicembre	1.359	1.397	2,8		
TOTALE	16.219	14.197	-12,5		

## RADIAZIONI TOTALE VEICOLI

Tabella 25

MESI	2009	2010		2011	
	Val. assol.	Val. assol.	D % 09/08	Val. assol.	D % 10/09
Gennaio	167.026	218.738	31,0	158.967	-27,3
Febbraio	137.373	199.604	45,3	145.319	-27,2
Marzo	191.848	224.177	16,9	140.544	-37,3
Aprile	201.824	180.430	-10,6		
Maggio	210.608	156.257	-25,8		
Giugno	203.129	139.740	-31,2		
Luglio	224.338	149.967	-33,2		
Agosto	122.349	92.292	-24,6		
Settembre	201.921	150.120	-25,7		
Ottobre	195.897	136.787	-30,2		
Novembre	185.044	136.845	-26,0		
Dicembre	222.842	166.452	-25,3		
TOTALE	2.264.199	1.951.409	-13,8		

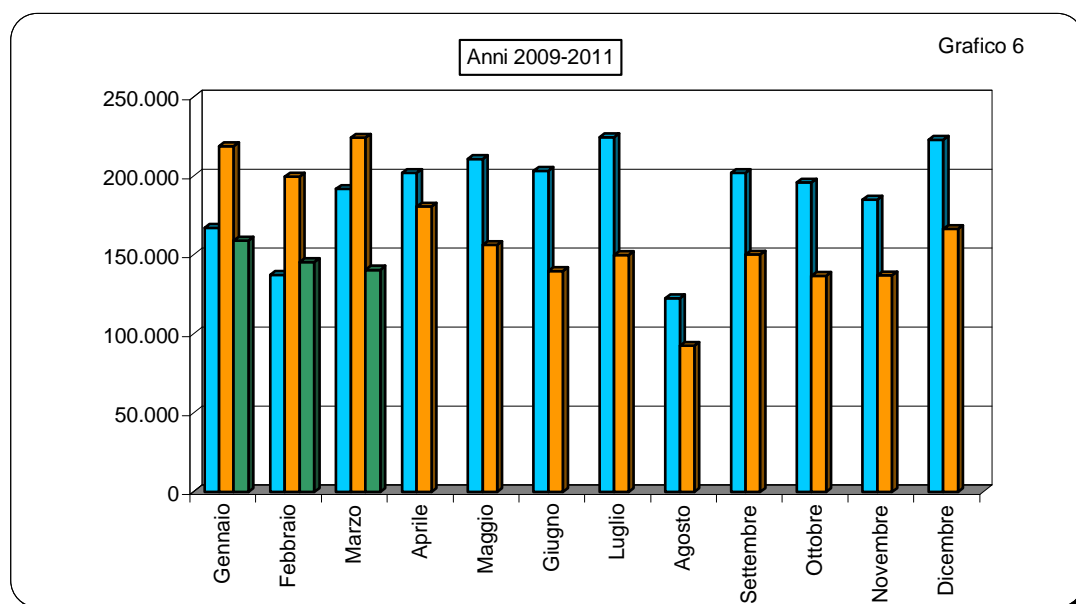

## SALDO PRIME ISCRIZIONI - RADIAZIONI

(Autovetture)

Tabella 26

MESI	2009	2010	2011
Gennaio	10.735	13.481	25.365
Febbraio	48.067	25.828	32.846
Marzo	45.269	38.538	59.004
Aprile	21.820	16.145	
Maggio	10.649	38.266	
Giugno	29.316	49.814	
Luglio	18.150	42.721	
Agosto	-6.808	1.034	
Settembre	19.864	26.558	
Ottobre	23.697	29.603	
Novembre	26.311	28.805	
Dicembre	-20.133	-6.083	
TOTALE	226.937	304.710	

## RAPPORTO PRIME ISCRIZIONI/RADIAZIONI

(Autovetture)

Tabella 27

MESI	2009	2010	2011
Gennaio	1,08	1,07	1,19
Febbraio	1,42	1,15	1,27
Marzo	1,28	1,20	1,50
Aprile	1,13	1,11	
Maggio	1,06	1,29	
Giugno	1,17	1,42	
Luglio	1,09	1,34	
Agosto	0,94	1,01	
Settembre	1,11	1,21	
Ottobre	1,14	1,26	
Novembre	1,16	1,25	
Dicembre	0,90	0,96	
Media Annuale	1,12	1,18	



## SALDO PRIME ISCRIZIONI - RADIAZIONI

(Veicoli trasporto merci)

Tabella 28

MESI	2009	2010	2011
Gennaio	2.327	1.156	2.257
Febbraio	3.602	2.144	3.513
Marzo	7.856	7.724	6.763
Aprile	5.583	662	
Maggio	4.788	5.835	
Giugno	5.131	5.623	
Luglio	4.194	6.073	
Agosto	1.554	1.895	
Settembre	4.207	4.807	
Ottobre	3.916	3.526	
Novembre	3.634	6.875	
Dicembre	2.615	2.984	
TOTALE	49.407	49.304	

## RAPPORTO PRIME ISCRIZIONI/RADIAZIONI

(Veicoli trasporto merci)

Tabella 29

MESI	2009	2010	2011
Gennaio	1,16	1,07	1,17
Febbraio	1,30	1,12	1,27
Marzo	1,61	1,39	1,58
Aprile	1,46	1,04	
Maggio	1,39	1,52	
Giugno	1,38	1,53	
Luglio	1,29	1,55	
Agosto	1,21	1,29	
Settembre	1,35	1,46	
Ottobre	1,29	1,30	
Novembre	1,26	1,61	
Dicembre	1,15	1,21	
Media Annuale	1,32	1,32	

## SALDO PRIME ISCRIZIONI - RADIAZIONI

(Motocicli)

Tabella 30

MESI	2009	2010	2011
Gennaio	7.081	10.316	3.732
Febbraio	9.075	7.872	7.106
Marzo	29.834	25.336	17.370
Aprile	35.157	32.475	
Maggio	41.629	27.056	
Giugno	44.458	29.922	
Luglio	38.790	28.205	
Agosto	13.167	9.343	
Settembre	21.075	13.397	
Ottobre	15.552	6.290	
Novembre	7.560	5.829	
Dicembre	2.175	-2.633	
TOTALE	265.553	193.408	

## RAPPORTO PRIME ISCRIZIONI/RADIAZIONI

(Motocicli)

Tabella 31

MESI	2009	2010	2011
Gennaio	1,78	2,03	1,38
Febbraio	1,92	1,80	1,66
Marzo	3,33	3,37	2,69
Aprile	3,55	4,09	
Maggio	4,03	3,28	
Giugno	4,05	4,25	
Luglio	3,34	3,70	
Agosto	2,78	2,63	
Settembre	2,77	2,46	
Ottobre	2,36	1,73	
Novembre	1,78	1,63	
Dicembre	1,20	0,72	
Media Annuale	2,87	2,69	

## SALDO PRIME ISCRIZIONI - RADIAZIONI

(Altri veicoli)

Tabella 32

MESI	2009	2010	2011
Gennaio	740	186	178
Febbraio	624	91	365
Marzo	1.431	536	773
Aprile	1.004	547	
Maggio	915	533	
Giugno	1.045	662	
Luglio	1.153	663	
Agosto	543	440	
Settembre	197	697	
Ottobre	344	458	
Novembre	469	691	
Dicembre	-172	-74	
TOTALE	8.293	5.430	

## RAPPORTO PRIME ISCRIZIONI/RADIAZIONI

(Altri veicoli)

Tabella 33

MESI	2009	2010	2011
Gennaio	1,61	1,16	1,15
Febbraio	1,28	1,07	1,29
Marzo	1,78	1,43	1,69
Aprile	1,64	1,49	
Maggio	1,86	1,42	
Giugno	1,98	1,56	
Luglio	1,97	1,51	
Agosto	1,83	1,60	
Settembre	1,11	1,58	
Ottobre	1,27	1,35	
Novembre	1,44	1,65	
Dicembre	0,87	0,95	
Media Annuale	1,51	1,38	

## SALDO PRIME ISCRIZIONI - RADIAZIONI

(Totale veicoli)

Tabella 34

MESI	2008	2009	2010
Gennaio	20.883	25.139	31.532
Febbraio	61.368	35.935	43.830
Marzo	84.390	72.134	83.910
Aprile	63.564	49.829	
Maggio	57.981	71.690	
Giugno	79.950	86.021	
Luglio	62.287	77.662	
Agosto	8.456	12.712	
Settembre	45.343	45.459	
Ottobre	43.509	39.877	
Novembre	37.974	42.200	
Dicembre	-15.515	-5.806	
TOTALE	550.190	552.852	

## RAPPORTO PRIME ISCRIZIONI/RADIAZIONI

(Totale veicoli)

Tabella 35

MESI	2008	2009	2010
Gennaio	1,13	1,11	1,20
Febbraio	1,45	1,18	1,30
Marzo	1,44	1,32	1,60
Aprile	1,31	1,28	
Maggio	1,28	1,46	
Giugno	1,39	1,62	
Luglio	1,28	1,52	
Agosto	1,07	1,14	
Settembre	1,22	1,30	
Ottobre	1,22	1,29	
Novembre	1,21	1,31	
Dicembre	0,93	0,97	
Media Annuale	1,24	1,28	

## RELAZIONI TRA MINIVOLTURE E PASSAGGI DI PROPRIETA'

(Autovetture)

Tabella 36

MESI	Composizione %								
	2009			2010			2011		
	miniv.	pass. net.	pass. tot.	miniv.	pass. net.	pass. tot.	miniv.	pass. net.	pass. tot.
Gennaio	38,7%	61,3%	100,0%	38,3%	61,7%	100,0%	39,1%	60,9%	100,0%
Febbraio	38,9%	61,1%	100,0%	36,2%	63,8%	100,0%	41,0%	59,0%	100,0%
Marzo	38,1%	61,9%	100,0%	39,6%	60,4%	100,0%	40,8%	59,2%	100,0%
Aprile	37,8%	62,2%	100,0%	41,0%	59,0%	100,0%			
Maggio	37,5%	62,5%	100,0%	39,2%	60,8%	100,0%			
Giugno	36,3%	63,7%	100,0%	37,9%	62,1%	100,0%			
Luglio	35,5%	64,5%	100,0%	37,8%	62,2%	100,0%			
Agosto	33,8%	66,2%	100,0%	36,0%	64,0%	100,0%			
Settembre	36,2%	63,8%	100,0%	37,7%	62,3%	100,0%			
Ottobre	38,2%	61,8%	100,0%	40,2%	59,8%	100,0%			
Novembre	39,3%	60,7%	100,0%	41,5%	58,5%	100,0%			
Dicembre	35,9%	64,1%	100,0%	41,3%	58,7%	100,0%			
Media Annuale	37,3%	62,7%	100,0%	39,1%	60,9%	100,0%			

(Veicoli trasporto merci)

Tabella 37

MESI	Composizione %								
	2009			2010			2011		
	miniv.	pass. net.	pass. tot.	miniv.	pass. net.	pass. tot.	miniv.	pass. net.	pass. tot.
Gennaio	34,2%	65,8%	100,0%	30,7%	69,3%	100,0%	33,3%	66,7%	100,0%
Febbraio	31,9%	68,1%	100,0%	29,0%	71,0%	100,0%	32,8%	67,2%	100,0%
Marzo	30,0%	70,0%	100,0%	31,4%	68,6%	100,0%	34,0%	66,0%	100,0%
Aprile	29,9%	70,1%	100,0%	32,7%	67,3%	100,0%			
Maggio	30,8%	69,2%	100,0%	32,2%	67,8%	100,0%			
Giugno	30,7%	69,3%	100,0%	31,8%	68,2%	100,0%			
Luglio	30,7%	69,3%	100,0%	33,2%	66,8%	100,0%			
Agosto	28,3%	71,7%	100,0%	32,6%	67,4%	100,0%			
Settembre	30,0%	70,0%	100,0%	32,6%	67,4%	100,0%			
Ottobre	31,3%	68,7%	100,0%	34,1%	65,9%	100,0%			
Novembre	31,8%	68,2%	100,0%	33,3%	66,7%	100,0%			
Dicembre	28,6%	71,4%	100,0%	34,2%	65,8%	100,0%			
Media Annuale	30,8%	69,2%	100,0%	32,3%	67,7%	100,0%			

## RELAZIONI TRA MINIVOLTURE E PASSAGGI DI PROPRIETA'

(Motocicli)

Tabella 38

MESI	Composizione %								
	2009			2010			2011		
	miniv.	pass. net.	pass. tot.	miniv.	pass. net.	pass. tot.	miniv.	pass. net.	pass. tot.
Gennaio	13,7%	86,3%	100,0%	12,8%	87,2%	100,0%	12,7%	87,3%	100,0%
Febbraio	12,8%	87,2%	100,0%	11,9%	88,1%	100,0%	11,4%	88,6%	100,0%
Marzo	11,3%	88,7%	100,0%	10,8%	89,2%	100,0%	10,6%	89,4%	100,0%
Aprile	10,7%	89,3%	100,0%	9,9%	90,1%	100,0%			
Maggio	9,8%	90,2%	100,0%	9,5%	90,5%	100,0%			
Giugno	9,6%	90,4%	100,0%	9,5%	90,5%	100,0%			
Luglio	10,1%	89,9%	100,0%	10,5%	89,5%	100,0%			
Agosto	10,2%	89,8%	100,0%	11,0%	89,0%	100,0%			
Settembre	10,9%	89,1%	100,0%	10,8%	89,2%	100,0%			
Ottobre	11,5%	88,5%	100,0%	11,2%	88,8%	100,0%			
Novembre	10,8%	89,2%	100,0%	11,7%	88,3%	100,0%			
Dicembre	12,8%	87,2%	100,0%	12,2%	87,8%	100,0%			
Media Annuale	10,9%	89,1%	100,0%	10,7%	89,3%	100,0%			

(Altri veicoli)

Tabella 39

MESI	Composizione %								
	2009			2010			2011		
	miniv.	pass. net.	pass. tot.	miniv.	pass. net.	pass. tot.	miniv.	pass. net.	pass. tot.
Gennaio	22,7%	77,3%	100,0%	24,5%	75,5%	100,0%	25,7%	74,3%	100,0%
Febbraio	29,4%	70,6%	100,0%	23,9%	76,1%	100,0%	25,0%	75,0%	100,0%
Marzo	28,3%	71,7%	100,0%	22,3%	77,7%	100,0%	24,9%	75,1%	100,0%
Aprile	27,9%	72,1%	100,0%	26,0%	74,0%	100,0%			
Maggio	22,4%	77,6%	100,0%	23,5%	76,5%	100,0%			
Giugno	23,0%	77,0%	100,0%	22,3%	77,7%	100,0%			
Luglio	21,3%	78,7%	100,0%	24,0%	76,0%	100,0%			
Agosto	16,2%	83,8%	100,0%	19,2%	80,8%	100,0%			
Settembre	28,5%	71,5%	100,0%	24,7%	75,3%	100,0%			
Ottobre	23,4%	76,6%	100,0%	26,2%	73,8%	100,0%			
Novembre	24,0%	76,0%	100,0%	24,5%	75,5%	100,0%			
Dicembre	23,1%	76,9%	100,0%	23,2%	76,8%	100,0%			
Media Annuale	25,0%	75,0%	100,0%	23,8%	76,2%	100,0%			

**RELAZIONI TRA MINIVOLTURE E PASSAGGI DI PROPRIETA'**  
(Totale veicoli)

Tabella 40

MESI									
	2009			2010			2011		
	miniv.	pass. net.	pass. tot.	miniv.	pass. net.	pass. tot.	miniv.	pass. net.	pass. tot.
Gennaio	36,4%	63,6%	100,0%	35,3%	64,7%	100,0%	36,5%	63,5%	100,0%
Febbraio	35,9%	64,1%	100,0%	33,2%	66,8%	100,0%	37,4%	62,6%	100,0%
Marzo	34,4%	65,6%	100,0%	35,6%	64,4%	100,0%	36,9%	63,1%	100,0%
Aprile	33,5%	66,5%	100,0%	35,9%	64,1%	100,0%			
Maggio	32,6%	67,4%	100,0%	34,1%	65,9%	100,0%			
Giugno	31,4%	68,6%	100,0%	32,9%	67,1%	100,0%			
Luglio	31,1%	68,9%	100,0%	33,1%	66,9%	100,0%			
Agosto	29,7%	70,3%	100,0%	32,0%	68,0%	100,0%			
Settembre	32,4%	67,6%	100,0%	33,9%	66,1%	100,0%			
Ottobre	34,7%	65,3%	100,0%	36,6%	63,4%	100,0%			
Novembre	36,0%	64,0%	100,0%	38,1%	61,9%	100,0%			
Dicembre	33,3%	66,7%	100,0%	38,4%	61,6%	100,0%			
Media Annuale	33,6%	66,4%	100,0%	35,0%	65,0%	100,0%			

**RAPPORTO PASSAGGI NETTI/PRIME ISCRIZIONI**  
(Autovetture)

Tabella 41

MESI	2009	2010	2011
Gennaio	1,44	1,00	1,39
Febbraio	1,46	1,20	1,59
Marzo	1,26	1,15	1,47
Aprile	1,24	1,46	
Maggio	1,15	1,39	
Giugno	1,15	1,37	
Luglio	1,27	1,46	
Agosto	1,41	1,85	
Settembre	1,22	1,56	
Ottobre	1,34	1,70	
Novembre	1,31	1,71	
Dicembre	1,47	1,81	
Media Annuale	1,30	1,42	

**RAPPORTO PASSAGGI NETTI/PRIME ISCRIZIONI**  
(Veicoli trasporto merci)

Tabella 42

MESI	2009	2010	2011
Gennaio	2,08	2,01	2,29
Febbraio	2,43	2,06	2,44
Marzo	2,06	1,61	2,23
Aprile	2,19	2,54	
Maggio	2,14	2,33	
Giugno	2,02	2,35	
Luglio	2,22	2,29	
Agosto	2,26	2,59	
Settembre	2,12	2,38	
Ottobre	2,33	2,53	
Novembre	2,30	2,21	
Dicembre	2,13	2,24	
Media Annuale	2,18	2,21	



**RAPPORTO PASSAGGI NETTI/PRIME ISCRIZIONI**  
(Motocicli)

Tabella 43

MESI	2009	2010	2011
Gennaio	1,59	1,34	2,07
Febbraio	1,74	1,89	2,16
Marzo	1,16	1,42	1,76
Aprile	1,17	1,52	
Maggio	1,14	1,68	
Giugno	1,20	1,74	
Luglio	1,30	1,85	
Agosto	1,72	2,55	
Settembre	1,57	2,34	
Ottobre	1,74	2,99	
Novembre	2,09	2,42	
Dicembre	2,24	4,10	
Media Annuale	1,40	1,89	

**RAPPORTO PASSAGGI NETTI/PRIME ISCRIZIONI**  
(Altri veicoli)

Tabella 44

MESI	2009	2010	2011
Gennaio	1,93	2,84	2,77
Febbraio	1,99	3,41	2,70
Marzo	1,91	3,19	2,42
Aprile	2,28	2,88	
Maggio	2,35	2,67	
Giugno	2,15	2,74	
Luglio	2,26	2,48	
Agosto	2,32	2,57	
Settembre	2,78	2,36	
Ottobre	2,72	2,31	
Novembre	2,83	2,44	
Dicembre	3,28	3,19	
Media Annuale	2,32	2,73	

## RAPPORTO PASSAGGI NETTI/PRIME ISCRIZIONI

(Totale veicoli)

Tabella 45

MESI	2009	2010	2011
Gennaio	1,51	1,11	1,52
Febbraio	1,57	1,34	1,73
Marzo	1,31	1,24	1,58
Aprile	1,30	1,56	
Maggio	1,22	1,52	
Giugno	1,22	1,52	
Luglio	1,34	1,60	
Agosto	1,53	2,02	
Settembre	1,34	1,72	
Ottobre	1,47	1,88	
Novembre	1,46	1,83	
Dicembre	1,59	1,96	
Media Annuale	1,39	1,55	

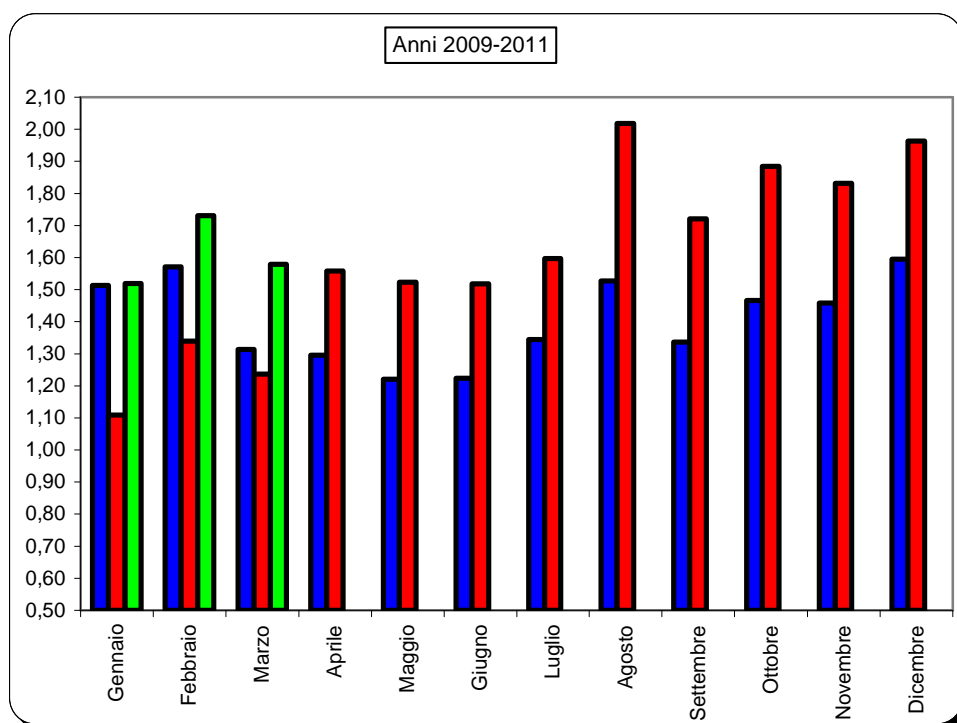



Automobile Club d'Italia

# **CRUSCOTTO - ACI**

# **AUTOVETTURE**

**Andamento mensile  
del mercato**

**MARZO 2011**



	PRIME ISCRIZIONI NUOVO DI FABBRICA			PRIME ISCRIZIONI USATO 		PASSAGGI DI PROPRIETA' (usato reale) §			MINIVOLTURE		
	2010	2011	Var.ne % '11/'10	2010	2011	2010	2011	Var.ne % '11/'10	2010	2011	Var.ne % '11/'10
	(a)	(b)	(c)	(d)	(e)	(f)	(g)	(h)	(i)	(j)	(k)
<b>Gen.</b>	204.977	160.465	-21,72%	7.025	6.145	204.821	222.924	8,84%	126.903	143.350	12,96%
<b>Feb.</b>	197.056	153.285	-22,21%	7.618	7.176	237.320	244.310	2,95%	134.659	169.557	25,92%
<b>Mar.</b>	230.973	176.397	-23,63%	9.552	7.753	265.204	259.720	-2,07%	174.199	178.999	2,76%
<b>TOTALE Gen.- Mar.</b>	633.006	490.147	-22,57%	24.195	21.074	707.345	726.954	2,77%	435.761	491.906	12,88%
<b>Apr.</b>	169.533			8.601		247.707			171.883		
<b>Mag.</b>	170.186			8.002		237.064			152.729		
<b>Giu.</b>	168.633			7.247		231.771			141.386		
<b>Lug.</b>	169.987			7.781		248.142			150.746		
<b>Ago.</b>	80.418			4.582		148.906			83.810		
<b>Set.</b>	155.791			6.926		242.501			147.028		
<b>Ott.</b>	144.796			7.696		245.667			164.932		
<b>Nov.</b>	144.098			7.534		246.955			175.451		
<b>Dic.</b>	135.437			7.392		244.899			172.008		
<b>TOTALE ANNO</b>	1.971.885			89.956		2.800.957			1.795.734		
<b>Media Mensile</b>	164.324			7.496		233.413			149.645		



: Prime iscrizioni autovetture già immatricolate all'estero o già iscritte in altri registri nazionali (militari/CRI,ecc.)

§

: Passaggi di proprietà al netto delle minivolture e al lordo delle Km. 0

°

: Passaggi di proprietà di vetture usate con intestazione ai concessionari, in attesa di rivendita a terzi (D.I. 41/95)



: Autovetture nuove immatricolate nel mese e rivendute entro i successivi sei mesi

*Rapporto uscto rale nuovo*  
*Rapporto radiazioni/nuovo (tasso di sostituzione)*

Stima KM 0 <sup>2</sup>		RADIAZIONI				PERDITE DI POSSESSO		RIENTRI IN POSSESSO			
2009	2010	2010	2011	Var.ne % '11/'10	2010	2011	2010	2011	2011 (g/b)	2011 (o/b)	
(l)	(m)	(n)	(o)	(p)	(q)	(r)	(s)	(t)	(u)	(v)	
11.121	10.555	191.496	135.100	-29,45%	8.136	7.640	589	531	1,39	0,84	Gen.
9.884	11.621	171.228	120.439	-29,66%	7.212	6.753	663	560	1,59	0,79	Feb.
13.545	22.208	192.435	117.393	-39,00%	7.487	7.085	748	713	1,47	0,67	Mar.
34.550	44.384	555.159	372.932	-32,82%	22.835	21.478	2.000	1.804	1,48	0,76	TOTALE Gen.- Mar.
9.644	17.412	153.388			6.936		595				Apr.
10.619	17.507	131.920			7.379		710				Mag.
15.539	19.829	118.819			6.981		586				Giu.
13.079	15.097	127.266			7.047		672				Lug.
6.790	7.646	79.384			3.912		334				Ago.
13.871	19.768	129.233			6.942		586				Set.
17.094	13.603	115.193			6.612		677				Ott.
11.389		115.293			7.503		748				Nov.
15.743		141.520			9.599		629				Dic.
148.318		1.667.175			85.746		7.537				TOTALE ANNO
12.360		138.931			7.146		628				Media Mensile

**TERMINI DI PRESENTAZIONE DELLE FORMALITA' AL PRA:**

- Prime iscrizioni: contestuali all'acquisto;
- Trasferimenti proprietà: contestuali all'acquisto (D.P.R. 19/09/2000 n. 358) in applicazione dal 12/05/03;
- Minivolture: a discrezione dell'autosalone;
- Radiazioni: a cura del demolitore entro 30 gg. dalla consegna (D.lgs. n. 149/2006) in applicazione dal 27/04/06. Nel caso di rottamazione da incentivo il termine di presentazione formalità si riduce a 15 giorni (l. 296 del 27/12/2006).

## MEDIA GIORNALIERA MOVIMENTI AUTOVETTURE

	PRIME ISCRIZIONI NUOVO DI FABBRICA «			PASSAGGI DI PROPRIETA' (usato reale) §			RADIAZIONI			
	2010	2011	Var.ne % '11/10	2010	2011	Var.ne % '11/10	2010	2011	Var.ne % '11/10	
	(a)	(b)	(c)	(d)	(e)	(f)	(g)	(h)	(i)	
<b>Gennaio</b>	10.788	8.023	-25,63%	10.780	11.146	3,40%	10.079	6.755	-32,98%	<b>Gennaio</b>
<b>Febbraio</b>	9.853	7.664	-22,21%	11.866	12.216	2,95%	8.561	6.022	-29,66%	<b>Febbraio</b>
<b>Marzo</b>	10.042	8.018	-20,16%	11.531	11.805	2,38%	8.367	5.336	-36,22%	<b>Marzo</b>
<b>Aprile</b>	8.073			11.796			7.304			<b>Aprile</b>
<b>Maggio</b>	8.104			11.289			6.282			<b>Maggio</b>
<b>Giugno</b>	8.030			11.037			5.658			<b>Giugno</b>
<b>Luglio</b>	7.727			11.279			5.785			<b>Luglio</b>
<b>Agosto</b>	3.655			6.768			3.608			<b>Agosto</b>
<b>Settembre</b>	7.081			11.023			5.874			<b>Settembre</b>
<b>Ottobre</b>	6.895			11.698			5.485			<b>Ottobre</b>
<b>Novembre</b>	6.862			11.760			5.490			<b>Novembre</b>
<b>Dicembre</b>	6.156			11.132			6.433			<b>Dicembre</b>
<b>MEDIA ANNUA</b>	7.733			10.984			6.538			<b>MEDIA ANNUA</b>

«: Prime iscrizioni nuovo di fabbrica al lordo delle Km. 0

§ : Passaggi di proprietà al netto delle minivolture e al lordo delle Km. 0

**FORMALITA' PRA AUTOVETTURE NELLE PROVINCE**  
(Marzo 2011)

Provincia	Prime iscrizioni	Passaggi di proprietà al netto delle minivolture	Radiazioni
AL (Alessandria)	1.501	1.918	1.139
AT (Asti)	661	984	478
BI (Biella)	695	865	441
CN (Cuneo)	2.281	3.640	1.505
NO (Novara)	1.167	1.317	846
TO (Torino)	9.978	11.874	4.955
VB (Verbania)	511	532	354
VC (Vercelli)	596	735	442
<b>PIEMONTE</b>	<b>17.390</b>	<b>21.865</b>	<b>10.160</b>
AO (Aosta)	1.080	934	599
<b>VALLE D'AOSTA</b>	<b>1.080</b>	<b>934</b>	<b>599</b>
BG (Bergamo)	3.214	4.189	2.426
BS (Brescia)	5.099	5.848	3.027
CO (Como)	2.199	2.591	1.596
CR (Cremona)	1.167	1.325	980
LC (Lecco)	1.158	1.237	824
LO (Lodi)	739	804	551
MN (Mantova)	1.115	1.670	940
MI (Milano)	13.581	14.014	8.212
MB (Monza Brianza)	2.883	3.703	2.048
PV (Pavia)	1.803	2.188	1.214
SO (Sondrio)	560	1.099	469
VA (Varese)	3.066	3.839	2.218
<b>LOMBARDIA</b>	<b>36.584</b>	<b>42.507</b>	<b>24.505</b>
BZ (Bolzano)	1.203	1.868	1.034
TN (Trento)	1.606	2.013	1.085
<b>TRENTINO A.A.</b>	<b>2.809</b>	<b>3.881</b>	<b>2.119</b>
BL (Belluno)	638	904	557
PD (Padova)	2.846	3.543	1.972
RO (Rovigo)	696	976	596
TV (Treviso)	2.495	3.797	2.134
VE (Venezia)	1.912	2.634	1.488
VR (Verona)	3.376	3.793	2.196
VI (Vicenza)	2.500	3.845	2.053
<b>VENETO</b>	<b>14.463</b>	<b>19.492</b>	<b>10.996</b>
GO (Gorizia)	395	430	352
PN (Pordenone)	947	1.253	843
TS (Trieste)	608	720	429
UD (Udine)	1.565	2.476	1.341
<b>FRIULI V.G.</b>	<b>3.515</b>	<b>4.879</b>	<b>2.965</b>

GE (Genova)	2.138	3.167	1.491
IM (Imperia)	484	890	375
SP (La Spezia)	765	844	360
SV (Savona)	772	1.147	469
<b>LIGURIA</b>	<b>4.159</b>	<b>6.048</b>	<b>2.695</b>
BO (Bologna)	3.847	3.745	1.966
FE (Ferrara)	1.091	1.393	809
FO (Forlì)	1.140	1.363	759
MO (Modena)	2.199	2.844	1.405
RE (Reggio Emilia)	1.472	1.647	974
PR (Parma)	907	1.243	585
PC (Piacenza)	1.179	1.525	897
RA (Ravenna)	2.051	2.360	1.161
RN (Rimini)	915	1.082	554
<b>EMILIA ROMAGNA</b>	<b>14.801</b>	<b>17.202</b>	<b>9.110</b>
AR (Arezzo)	1.041	1.761	707
FI (Firenze)	6.868	4.504	2.212
GR (Grosseto)	616	1.018	462
LI (Livorno)	1.092	1.264	574
LU (Lucca)	1.401	1.742	840
MS (Massa Carrara)	694	858	465
PI (Pisa)	1.500	1.500	730
PT (Pistoia)	1.092	1.394	715
PO (Prato)	920	1.109	466
SI (Siena)	1.038	1.147	544
<b>TOSCANA</b>	<b>16.262</b>	<b>16.297</b>	<b>7.715</b>
PG (Perugia)	1.932	3.135	1.196
TR (Terni)	557	1.120	373
<b>UMBRIA</b>	<b>2.489</b>	<b>4.255</b>	<b>1.569</b>
AN (Ancona)	1.527	1.917	1.013
AP (Ascoli Piceno)	591	785	421
FM (Fermo)	367	638	321
MC (Macerata)	792	1.484	601
PU (Pesaro e Urbino)	1.080	1.204	479
<b>MARCHE</b>	<b>4.357</b>	<b>6.028</b>	<b>2.835</b>
FR (Frosinone)	938	2.398	740
LT (Latina)	1.077	2.592	944
RI (Rieti)	300	531	278
RM (Roma)	23.924	22.004	9.488
VT (Viterbo)	714	1.300	565
<b>LAZIO</b>	<b>26.953</b>	<b>28.825</b>	<b>12.015</b>
AQ (L'Aquila)	785	1.225	522
CH (Chieti)	844	1.508	606
PE (Pescara)	837	1.262	521
TE (Teramo)	732	1.290	467
<b>ABRUZZO</b>	<b>3.198</b>	<b>5.285</b>	<b>2.116</b>



CB (Campobasso)	341	990	297
IS (Isernia)	168	405	134
<b>MOLISE</b>	<b>509</b>	<b>1.395</b>	<b>431</b>
AV (Avellino)	645	1.753	694
BN (Benevento)	388	1.181	389
CE (Caserta)	1.312	4.200	1.501
NA (Napoli)	4.030	14.143	4.630
SA (Salerno)	1.481	5.139	1.538
<b>CAMPANIA</b>	<b>7.856</b>	<b>26.416</b>	<b>8.752</b>
BA (Bari)	1.914	5.728	2.214
BT (Barletta Andria Trani)	377	1.500	574
BR (Brindisi)	476	2.045	848
FG (Foggia)	574	2.704	993
LE (Lecce)	1.194	3.216	1.493
TA (Taranto)	696	2.552	1.015
<b>PUGLIA</b>	<b>5.231</b>	<b>17.745</b>	<b>7.137</b>
MT (Matera)	292	789	243
PZ (Potenza)	476	1.389	429
<b>BASILICATA</b>	<b>768</b>	<b>2.178</b>	<b>672</b>
CZ (Catanzaro)	654	1.301	454
CS (Cosenza)	1.026	2.580	728
KR (Crotone)	187	518	222
RC (Reggio Calabria)	820	2.191	521
VV (Vibo Valentia)	227	566	187
<b>CALABRIA</b>	<b>2.914</b>	<b>7.156</b>	<b>2.112</b>
AG (Agrigento)	536	1.788	554
CL (Caltanissetta)	333	980	378
CT (Catania)	1.637	5.302	1.459
EN (Enna)	149	617	236
ME (Messina)	1.087	2.381	756
PA (Palermo)	2.442	4.528	1.590
RG (Ragusa)	576	1.634	386
SR (Siracusa)	635	1.689	540
TP (Trapani)	584	1.914	618
<b>SICILIA</b>	<b>7.979</b>	<b>20.833</b>	<b>6.517</b>
CA (Cagliari)	1.066	2.632	827
CI (Carbonia-Iglesias)	248	455	138
NU (Nuoro)	257	568	207
OG (Ogliastra)	88	192	80
OR (Oristano)	262	495	239
OT (Olbia-Tempio)	362	543	239
SS (Sassari)	671	1.295	491
VS (Medio Campidano)	126	319	152
<b>SARDEGNA</b>	<b>3.080</b>	<b>6.499</b>	<b>2.373</b>
<b>ITALIA</b>	<b>176.397</b>	<b>259.720</b>	<b>117.393</b>

**FORMALITA' PRA AUTOVETTURE NELLE PROVINCE**  
(Gennaio-Marzo 2011)

Provincia	Prime iscrizioni	Passaggi di proprietà al netto delle minivolture	Radiazioni
AL (Alessandria)	4.076	5.400	3.100
AT (Asti)	1.727	2.704	1.393
BI (Biella)	1.900	2.404	1.274
CN (Cuneo)	6.235	9.584	4.418
NO (Novara)	3.284	3.663	2.407
TO (Torino)	27.282	32.055	14.192
VB (Verbania)	1.397	1.424	1.040
VC (Vercelli)	1.675	2.133	1.365
<b>PIEMONTE</b>	<b>47.576</b>	<b>59.367</b>	<b>29.189</b>
AO (Aosta)	2.985	2.624	1.558
<b>VALLE D'AOSTA</b>	<b>2.985</b>	<b>2.624</b>	<b>1.558</b>
BG (Bergamo)	8.966	11.902	7.208
BS (Brescia)	13.943	16.527	8.631
CO (Como)	5.898	6.974	4.484
CR (Cremona)	3.283	3.613	2.739
LC (Lecco)	3.162	3.336	2.410
LO (Lodi)	1.974	2.058	1.495
MN (Mantova)	3.186	4.680	2.863
MI (Milano)	38.533	38.161	22.840
MB (Monza Brianza)	8.138	9.858	5.826
PV (Pavia)	5.139	6.105	3.661
SO (Sondrio)	1.379	2.886	1.444
VA (Varese)	8.477	10.525	6.444
<b>LOMBARDIA</b>	<b>102.078</b>	<b>116.625</b>	<b>70.046</b>
BZ (Bolzano)	3.068	5.337	3.397
TN (Trento)	4.432	5.744	3.543
<b>TRENTINO A.A.</b>	<b>7.500</b>	<b>11.081</b>	<b>6.940</b>
BL (Belluno)	1.761	2.458	1.622
PD (Padova)	8.073	10.295	6.580
RO (Rovigo)	1.850	2.743	1.927
TV (Treviso)	7.288	10.687	7.099
VE (Venezia)	5.476	7.624	5.101
VR (Verona)	7.969	10.136	6.829
VI (Vicenza)	7.247	10.886	7.164
<b>VENETO</b>	<b>39.664</b>	<b>54.829</b>	<b>36.322</b>
GO (Gorizia)	1.239	1.227	1.481
PN (Pordenone)	2.686	3.682	2.705
TS (Trieste)	1.575	2.023	1.272
UD (Udine)	4.330	7.073	4.262
<b>FRIULI V.G.</b>	<b>9.830</b>	<b>14.005</b>	<b>9.721</b>

GE (Genova)	5.954	8.679	4.338
IM (Imperia)	1.477	2.315	1.211
SP (La Spezia)	2.122	2.434	1.205
SV (Savona)	2.281	3.175	1.593
<b>LIGURIA</b>	<b>11.834</b>	<b>16.603</b>	<b>8.347</b>
BO (Bologna)	10.533	10.608	5.670
FE (Ferrara)	3.187	3.614	2.652
FO (Forlì)	3.258	3.747	2.369
MO (Modena)	6.201	8.103	4.403
PR (Parma)	4.057	4.611	2.901
PC (Piacenza)	2.452	3.313	1.853
RA (Ravenna)	3.718	4.413	2.883
RE (Reggio Emilia)	5.900	6.550	3.693
RN (Rimini)	2.774	3.126	1.957
<b>EMILIA ROMAGNA</b>	<b>42.080</b>	<b>48.085</b>	<b>28.381</b>
AR (Arezzo)	3.015	4.677	2.192
FI (Firenze)	20.291	12.825	6.909
GR (Grosseto)	1.656	2.674	1.444
LI (Livorno)	3.250	3.480	1.824
LU (Lucca)	4.189	4.752	2.386
MS (Massa Carrara)	1.957	2.262	1.340
PI (Pisa)	4.481	4.001	2.267
PT (Pistoia)	3.091	4.044	2.332
PO (Prato)	2.832	3.055	1.386
SI (Siena)	3.114	3.197	1.834
<b>TOSCANA</b>	<b>47.876</b>	<b>44.967</b>	<b>23.914</b>
PG (Perugia)	5.290	8.630	4.232
TR (Terni)	1.602	3.024	1.466
<b>UMBRIA</b>	<b>6.892</b>	<b>11.654</b>	<b>5.698</b>
AN (Ancona)	4.111	5.091	3.171
AP (Ascoli Piceno)	1.580	2.240	1.365
FM (Fermo)	1.053	1.753	1.139
MC (Macerata)	2.181	4.012	2.050
PU (Pesaro e Urbino)	3.228	3.366	1.576
<b>MARCHE</b>	<b>12.153</b>	<b>16.462</b>	<b>9.301</b>
FR (Frosinone)	2.584	6.912	2.798
LT (Latina)	3.156	7.205	3.349
RI (Rieti)	882	1.616	1.034
RM (Roma)	60.624	60.827	27.819
VT (Viterbo)	2.030	3.804	2.162
<b>LAZIO</b>	<b>69.276</b>	<b>80.364</b>	<b>37.163</b>
AQ (L'Aquila)	2.215	3.364	1.917
CH (Chieti)	2.368	4.568	2.110
PE (Pescara)	2.304	3.655	1.757
TE (Teramo)	2.207	3.760	1.903
<b>ABRUZZO</b>	<b>9.094</b>	<b>15.347</b>	<b>7.688</b>

CB (Campobasso)	874	2.753	1.281
IS (Isernia)	415	1.146	482
<b>MOLISE</b>	<b>1.289</b>	<b>3.899</b>	<b>1.763</b>
AV (Avellino)	1.785	5.060	2.492
BN (Benevento)	1.177	3.476	1.799
CE (Caserta)	3.769	11.857	5.039
NA (Napoli)	11.414	41.402	14.945
SA (Salerno)	4.298	14.652	6.079
<b>CAMPANIA</b>	<b>22.443</b>	<b>76.447</b>	<b>30.354</b>
BA (Bari)	5.602	16.550	7.699
BT (Barletta Andria Trani)	1.072	4.367	2.178
BR (Brindisi)	1.337	6.018	2.784
FG (Foggia)	1.685	7.928	3.561
LE (Lecce)	3.443	9.427	5.657
TA (Taranto)	2.040	7.595	3.471
<b>PUGLIA</b>	<b>15.179</b>	<b>51.885</b>	<b>25.351</b>
MT (Matera)	818	2.498	1.031
PZ (Potenza)	1.366	4.082	1.952
<b>BASILICATA</b>	<b>2.184</b>	<b>6.580</b>	<b>2.983</b>
CZ (Catanzaro)	1.979	4.011	1.469
CS (Cosenza)	3.028	7.251	2.808
KR (Crotone)	554	1.415	607
RC (Reggio Calabria)	2.308	6.267	2.003
VV (Vibo Valentia)	662	1.537	654
<b>CALABRIA</b>	<b>8.531</b>	<b>20.481</b>	<b>7.541</b>
AG (Agrigento)	1.565	4.987	2.231
CL (Caltanissetta)	921	2.870	1.233
CT (Catania)	4.397	14.377	4.646
EN (Enna)	466	1.779	912
ME (Messina)	3.092	6.636	2.817
PA (Palermo)	7.227	12.522	5.183
RG (Ragusa)	1.586	4.304	1.314
SR (Siracusa)	1.865	4.761	2.045
TP (Trapani)	1.807	5.295	2.169
<b>SICILIA</b>	<b>22.926</b>	<b>57.531</b>	<b>22.550</b>
CA (Cagliari)	3.247	7.217	2.770
CI (Carbonia-Iglesias)	751	1.303	605
NU (Nuoro)	711	1.625	816
OG (Ogliastra)	225	539	377
OR (Oristano)	745	1.539	750
OT (Olbia-Tempio)	925	1.577	769
SS (Sassari)	1.788	3.493	1.562
VS (Medio Campidano)	365	825	476
<b>SARDEGNA</b>	<b>8.757</b>	<b>18.118</b>	<b>8.124</b>
<b>ITALIA</b>	<b>490.147</b>	<b>726.954</b>	<b>372.932</b>