



Automobile Club Italia

AUTO - TREND

Analisi statistica sulle tendenze del mercato auto in Italia

Luglio 2011

A cura di: AREA STATISTICA
DIREZIONE STUDI E RICERCHE

PRESENTAZIONE

L'evoluzione tecnologica e la sempre più accentuata globalizzazione dei mercati impone la necessità di disporre di informazioni immediate e precise, che descrivano i principali fenomeni, sia dal punto di vista fisico che economico.

L'ACI, per soddisfare le continue e pressanti richieste di dati sul mondo dell'automobile, ha raccolto l'invito degli operatori del settore e ha realizzato un bollettino mensile di statistiche "AUTO-TREND".

I dati riguardanti i fenomeni descritti nei 4 mesi precedenti la data di pubblicazione, riportati in corsivo nelle tabelle, essendo desunti da rilevazioni giornaliere sugli archivi informatici dell'ACI, debbono ritenersi provvisori.

E' pertanto possibile uno scostamento fisiologico, che solo in alcuni casi potrà raggiungere il 5%, rispetto al consolidamento dei dati stessi ottenuto dalle successive verifiche.

L'ACI si augura di aver dato un ulteriore, importante contributo di conoscenza e di valutazione del mercato.

INDICE

	Pag.	
Indice	1	
Nota informativa	3	
Analisi delle tendenze	5	
Grafico 1	6	
Tabella 1	Prime iscrizioni autovetture nuove di fabbrica	7
Tabella 2	Prime iscrizioni veicoli trasporto merci nuovi di fabbrica	7
Tabella 3	Prime iscrizioni motocicli nuovi di fabbrica	8
Tabella 4	Prime iscrizioni altri veicoli nuovi di fabbrica	8
Tabella 5	Prime iscrizioni totale veicoli nuovi di fabbrica	9
Grafico 2	Prime iscrizioni totale veicoli nuovi di fabbrica	9
Tabella 6	Passaggi di proprietà autovetture	10
Tabella 7	Passaggi di proprietà veicoli trasporto merci	10
Tabella 8	Passaggi di proprietà motocicli	11
Tabella 9	Passaggi di proprietà altri veicoli	11
Tabella 10	Passaggi di proprietà totale veicoli	12
Grafico 3	Passaggi di proprietà totale veicoli	12
Tabella 11	Minivolture autovetture	13
Tabella 12	Minivolture veicoli trasporto merci	13
Tabella 13	Minivolture motocicli	14
Tabella 14	Minivolture altri veicoli	14
Tabella 15	Minivolture totale veicoli	15
Grafico 4	Minivolture totale veicoli	15
Tabella 16	Passaggi di proprietà autovetture al netto delle minivolture	16
Tabella 17	Passaggi di proprietà veicoli trasporto merci al netto delle minivolture	16
Tabella 18	Passaggi di proprietà motocicli al netto delle minivolture	17
Tabella 19	Passaggi di proprietà altri veicoli al netto delle minivolture	17
Tabella 20	Passaggi di proprietà totale veicoli al netto delle minivolture	18
Grafico 5	Passaggi di proprietà totale veicoli al netto delle minivolture	18
Tabella 21	Radiazioni autovetture	19
Tabella 22	Radiazioni veicoli trasporto merci	19
Tabella 23	Radiazioni motocicli	20
Tabella 24	Radiazioni altri veicoli	20
Tabella 25	Radiazioni totale veicoli	21
Grafico 6	Radiazioni totale veicoli	21
Tabella 26	Saldo prime iscrizioni - radiazioni (autovetture)	22
Tabella 27	Rapporto prime iscrizioni/radiazioni (autovetture)	22
Tabella 28	Saldo prime iscrizioni - radiazioni (veicoli trasporto merci)	23
Tabella 29	Rapporto prime iscrizioni/radiazioni (veicoli trasporto merci)	23
Tabella 30	Saldo prime iscrizioni - radiazioni (motocicli)	24
Tabella 31	Rapporto prime iscrizioni/radiazioni (motocicli)	24
Tabella 32	Saldo prime iscrizioni - radiazioni (altri veicoli)	25
Tabella 33	Rapporto prime iscrizioni/radiazioni (altri veicoli)	25

Tabella 34	Saldo prime iscrizioni - radiazioni (totale veicoli)	26
Tabella 35	Rapporto prime iscrizioni/radiazioni (totale veicoli)	26
Tabella 36	Relazioni tra minivolture e passaggi di proprietà (autovetture)	27
Tabella 37	Relazioni tra minivolture e passaggi di proprietà (veicoli trasporto merci)	27
Tabella 38	Relazioni tra minivolture e passaggi di proprietà (motocicli)	28
Tabella 39	Relazioni tra minivolture e passaggi di proprietà (altri veicoli)	28
Tabella 40	Relazioni tra minivolture e passaggi di proprietà (totale veicoli)	29
Tabella 41	Rapporto passaggi netti di proprietà/prime iscrizioni (autovetture)	30
Tabella 42	Rapporto passaggi netti di proprietà/prime iscrizioni (veicoli trasporto merci)	30
Tabella 43	Rapporto passaggi netti di proprietà/prime iscrizioni (motocicli)	31
Tabella 44	Rapporto passaggi netti di proprietà/prime iscrizioni (altri veicoli)	31
Tabella 45	Rapporto passaggi netti di proprietà/prime iscrizioni (totale veicoli)	32
Grafico 7	Rapporto passaggi netti di proprietà/prime iscrizioni (totale veicoli)	32
Inserto:	Cruscotto ACI - Autovetture	33-36
Appendice	Formalità autovetture nelle province (giugno)	37-39
	Formalità autovetture nelle province (gennaio-giugno)	40-42

NOTA INFORMATIVA

Il bollettino analizza i dati riguardanti l'andamento del mercato e gli eventi che lo caratterizzano: la nascita (prima iscrizione al PRA), i passaggi di proprietà e la cessazione dalla circolazione o radiazione.

Le tabelle illustrano in sequenza, per le principali categorie di veicoli, l'andamento dei seguenti eventi:

1. ISCRIZIONI DI VEICOLI NUOVI DI FABBRICA al P.R.A.:

Registrazione della prima iscrizione al PRA di un veicolo nuovo di fabbrica, da effettuare contestualmente al rilascio della Carta di circolazione.

2. PASSAGGI DI PROPRIETA':

Registrazione al PRA del trasferimento di proprietà di un veicolo, che deve avvenire contestualmente all'acquisto (D.P.R. 19/09/2000 n. 358) in applicazione dal 12/05/03.

3. MINIVOLTURE:

Registrazione al PRA di un passaggio di proprietà di un veicolo a favore di un concessionario, ai fini della rivendita a terzi. Tali dati sono stati disaggregati solo a partire dal 1998, anno in cui il fenomeno ha raggiunto valori significativi.

4. PASSAGGI DI PROPRIETA' AL NETTO DELLE MINIVOLTURE:

Differenza tra punto 2 e punto 3

5. CESSAZIONI DALLA CIRCOLAZIONE (RADIAZIONI):

Registrazione al PRA della radiazione del veicolo, avvenuta per rottamazione, esportazione o altro (es.: veicoli abbandonati e rimossi dalle autorità). Da luglio 1998 questa formalità non viene più presentata (nel caso di rottamazione) dal proprietario del veicolo, ma dal titolare del centro autorizzato alla raccolta dei veicoli da rottamare. Dal momento della consegna del veicolo al demolitore (in forza del D. lgs. n. 149/2006 in vigore dal 27/04/06), lo stesso ha 30 giorni di tempo per presentare la formalità al PRA. Nel caso di rottamazione da incentivo il termine di presentazione formalità si riduce a 15 giorni (l. 296 del 27/12/2006)

Le diverse categorie di veicoli sono state sintetizzate in 5 grandi gruppi:

• AUTOVETTURE:

Sono i veicoli destinati al trasporto di persone, aventi al massimo nove posti, compreso quello del conducente;

• VEICOLI COMMERCIALI E INDUSTRIALI (trasporto merci):

Questo gruppo comprende gli autocarri per il trasporto merci, gli autoveicoli per i trasporti speciali, i trattori stradali o motrici per semirimorchi, i motocarri per il trasporto merci e i motocarri per i trasporti speciali;

• MOTOCICLI:

Sono i veicoli a due ruote, adibiti a trasporto persone con cilindrata superiore a 50 cc.

- **ALTRI VEICOLI**

Sono comprese tutte le categorie di veicoli non analizzate precedentemente (ad es. autobus, rimorchi, semirimorchi, ecc.);

- **TOTALE VEICOLI:**

La somma delle precedenti categorie.

La serie storica comprende gli anni 2009, 2010 e 2011 per il quale saranno da considerare "provvisori" i valori riferiti agli ultimi 4 mesi antecedenti la data di pubblicazione del bollettino (corsivo).

ANALISI DELLE TENDENZE

Giugno 2011 ha avuto lo stesso numero di giornate lavorative rispetto al corrispondente mese dell'anno precedente, è, pertanto, superfluo riportare anche la variazione in termini di media giornaliera.

A giugno è stato registrato un leggero calo per le *prime iscrizioni* di autovetture, pari all'1,7%, con 165.732 autovetture rispetto alle 168.633 dell'omologo mese del 2010. Brusca diminuzione per le prime iscrizioni di motocicli, con una variazione negativa del 18,5%, essendo state presentate 31.903 formalità contro le 39.131 di giugno 2010. Complessivamente, la dinamica delle prime iscrizioni di veicoli in genere ha mostrato un decremento del 3,7% (217.469 unità contro le 225.762 del 2010).

Nel primo semestre del 2011 sono state registrate flessioni del 13,5% per le autovetture, del 15,7% per i motocicli e del 12,8% per tutti i veicoli.

Lieve incremento a giugno per i *passaggi di proprietà* di autovetture, depurati dalle minivolture (i trasferimenti temporanei a nome del concessionario in attesa della rivendita al cliente finale), che hanno fatto rilevare una variazione positiva dell'1% rispetto a giugno 2010. Aumento più consistente per i trasferimenti di autovetture al lordo delle minivolture, con una variazione mensile di +3,4% e 385.988 formalità contro le 373.288 di giugno 2010, grazie in particolar modo al buon risultato delle minivolture delle autovetture, che hanno fatto segnare una crescita pari al 7,3%. Leggera flessione per le moto al netto delle minivolture, con una variazione mensile di -0,6%, essendo state presentate 67.552 pratiche contro le 67.931 di giugno 2010; i veicoli in genere, sempre al netto delle minivolture, hanno fatto registrare un aumento pari allo 0,3%.

Riguardo ai volumi numerici globali in assoluto, si riscontra che i passaggi di proprietà, depurati dall'effetto distorsivo delle minivolture, sono stati 234.264 per le sole autovetture e 343.872 per tutti i veicoli (nel mese di giugno 2010 furono, rispettivamente, 231.848 e 342.726).

Per ogni 100 autovetture nuove ne sono state vendute 141 usate nel mese di giugno e 148 nel primo semestre dell'anno.

Fino a giugno sono state rilevate variazioni positive sia per le autovetture sia per i motocicli che per tutti i veicoli, rispettivamente del 2,6%, 4% e 2,2%.

Flessione a giugno per le *radiazioni* di autovetture rispetto allo stesso mese dell'anno precedente, pari a -6,1%, con 111.615 pratiche contro le 118.849 di giugno 2010. Il tasso unitario di sostituzione (rapporto radiazioni/prime iscrizioni) è stato, per le autovetture, pari a 0,67 (per ogni 100 autovetture nuove ne sono state radiate 67) nel mese di giugno ed a 0,75 nei primi sei mesi. Buon incremento per i motocicli, con una variazione positiva di +19,2% e 10.977 motocicli radiati contro i 9.211 di giugno 2010. Per i veicoli in genere è stato rilevato un calo, pari a -3,5%, con 134.793 radiazioni rispetto alle 139.744 del corrispondente mese del 2010.

Nel primo semestre 2011 le flessioni registrate sono state pari a -22,9% per le autovetture e -21,2% per tutti i veicoli, mentre per i motocicli si è rilevato un aumento del 2,7%.

FORMALITA' P.R.A. RELATIVE ALLE AUTOVETTURE

Grafico 1

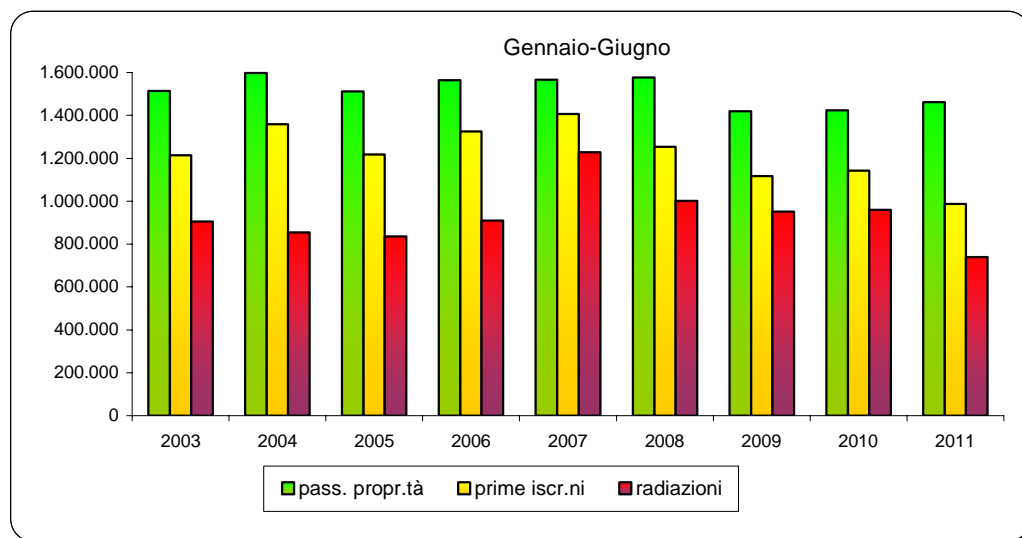
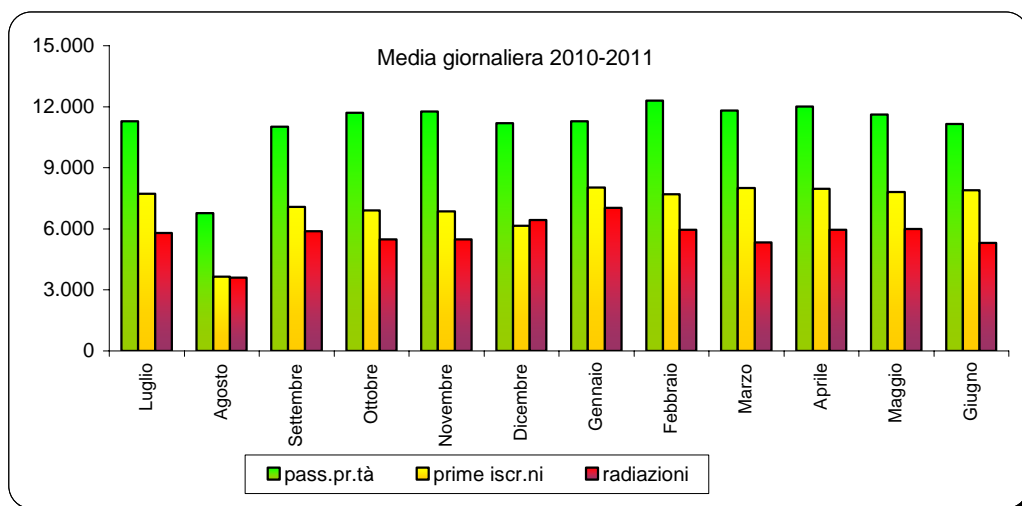
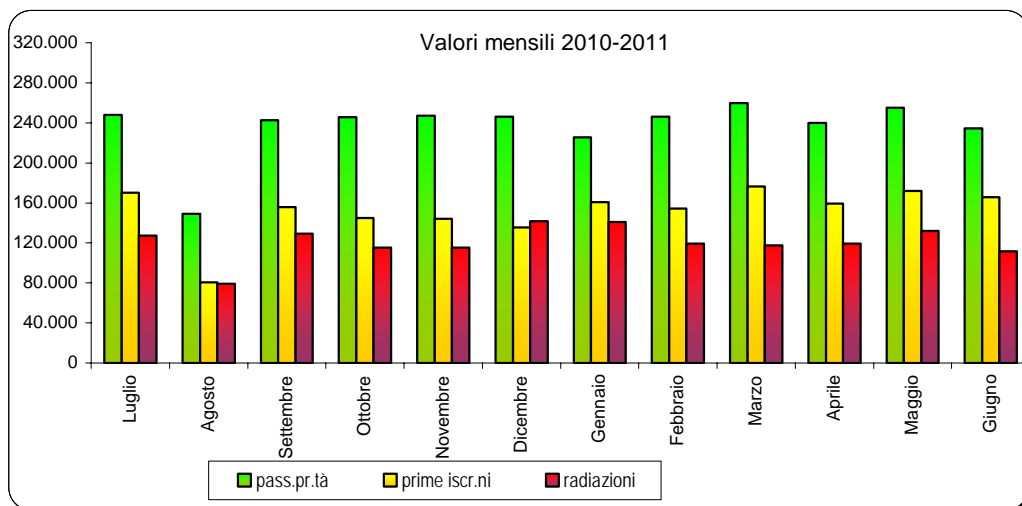

PRIME ISCRIZIONI AUTOVETTURE NUOVE DI FABBRICA

Tabella 1

MESI	2009	2010		2011	
	Val. assol.	Val. assol.	D % 10/09	Val. assol.	D % 11/10
Gennaio	153.214	204.977	33,8	160.498	-21,7
Febbraio	161.377	197.056	22,1	154.201	-21,7
Marzo	209.685	231.128	10,2	176.397	-23,7
Aprile	196.215	169.534	-13,6	159.163	-6,1
Maggio	194.109	170.191	-12,3	171.739	0,9
Giugno	203.394	168.633	-17,1	165.732	-1,7
Luglio	210.143	169.986	-19,1		
Agosto	99.944	80.418	-19,5		
Settembre	195.977	155.791	-20,5		
Ottobre	193.124	144.796	-25,0		
Novembre	186.840	144.098	-22,9		
Dicembre	173.579	135.462	-22,0		
TOTALE	2.177.601	1.972.070	-9,4		

PRIME ISCRIZIONI VEICOLI TRASPORTO MERCI NUOVI DI FABBRICA

Tabella 2

MESI	2009	2010		2011	
	Val. assol.	Val. assol.	D % 10/09	Val. assol.	D % 11/10
Gennaio	16.594	17.228	3,8	15.198	-11,8
Febbraio	15.654	19.450	24,2	16.422	-15,6
Marzo	20.660	27.997	35,5	18.492	-34,0
Aprile	17.646	16.106	-8,7	18.903	17,4
Maggio	17.140	17.059	-0,5	23.854	39,8
Giugno	18.549	16.164	-12,9	18.029	11,5
Luglio	18.762	17.044	-9,2		
Agosto	9.089	8.354	-8,1		
Settembre	16.343	15.345	-6,1		
Ottobre	17.651	15.165	-14,1		
Novembre	17.405	18.164	4,4		
Dicembre	19.546	16.987	-13,1		
TOTALE	205.039	205.063	0,0		

PRIME ISCRIZIONI MOTOCICLI NUOVI DI FABBRICA

Tabella 3

MESI	2009	2010		2011	
	Val. assol.	Val. assol.	D % 10/09	Val. assol.	D % 11/10
Gennaio	16.151	20.325	25,8	13.501	-33,6
Febbraio	18.892	17.717	-6,2	17.930	1,2
Marzo	42.624	36.047	-15,4	27.664	-23,3
Aprile	48.954	42.968	-12,2	35.695	-16,9
Maggio	55.363	38.902	-29,7	37.726	-3,0
Giugno	59.030	39.131	-33,7	31.903	-18,5
Luglio	55.373	38.632	-30,2		
Agosto	20.578	15.064	-26,8		
Settembre	33.004	22.551	-31,7		
Ottobre	27.010	14.922	-44,8		
Novembre	17.243	15.024	-12,9		
Dicembre	13.015	6.920	-46,8		
TOTALE	407.237	308.203	-24,3		

PRIME ISCRIZIONI ALTRI VEICOLI NUOVI DI FABBRICA

Tabella 4

MESI	2009	2010		2011	
	Val. assol.	Val. assol.	D % 10/09	Val. assol.	D % 11/10
Gennaio	1.950	1.344	-31,1	1.352	0,6
Febbraio	2.818	1.316	-53,3	1.622	23,3
Marzo	3.269	1.336	-59,1	1.901	42,3
Aprile	2.573	1.658	-35,6	1.775	7,1
Maggio	1.977	1.801	-8,9	1.942	7,8
Giugno	2.106	1.834	-12,9	1.805	-1,6
Luglio	2.347	1.966	-16,2		
Agosto	1.194	1.168	-2,2		
Settembre	1.940	1.892	-2,5		
Ottobre	1.621	1.781	9,9		
Novembre	1.530	1.759	15,0		
Dicembre	1.187	1.310	10,4		
TOTALE	24.512	19.165	-21,8		

PRIME ISCRIZIONI TOTALE VEICOLI NUOVI DI FABBRICA

Tabella 5

MESI	2009	2010		2011	
	Val. assol.	Val. assol.	D % 10/09	Val. assol.	D % 11/10
Gennaio	187.909	243.874	29,8	190.549	-21,9
Febbraio	198.741	235.539	18,5	190.175	-19,3
Marzo	276.238	296.508	7,3	224.454	-24,3
Aprile	265.388	230.266	-13,2	215.536	-6,4
Maggio	268.589	227.953	-15,1	235.261	3,2
Giugno	283.079	225.762	-20,2	217.469	-3,7
Luglio	286.625	227.628	-20,6		
Agosto	130.805	105.004	-19,7		
Settembre	247.264	195.579	-20,9		
Ottobre	239.406	176.664	-26,2		
Novembre	223.018	179.045	-19,7		
Dicembre	207.327	160.679	-22,5		
TOTALE	2.814.389	2.504.501	-11,0		

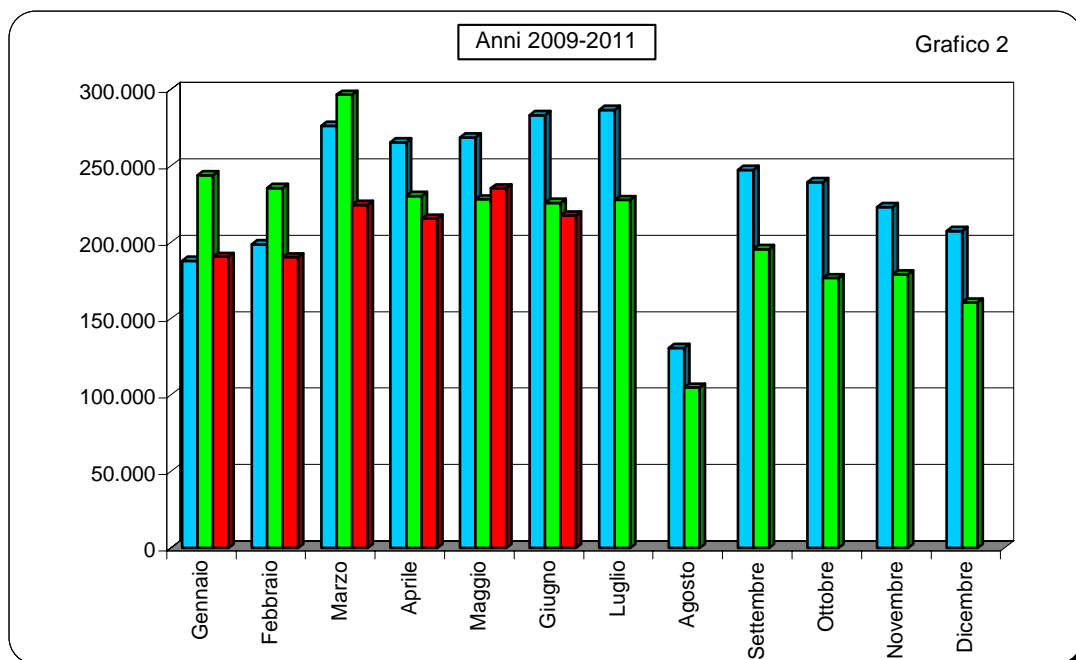

PASSAGGI DI PROPRIETA' AUTOVETTURE

Tabella 6

MESI	2009	2010		2011	
	Val. assol.	Val. assol.	D % 10/09	Val. assol.	D % 11/10
Gennaio	359.518	331.922	-7,7	369.337	11,3
Febbraio	385.885	372.108	-3,6	415.568	11,7
Marzo	427.641	439.639	2,8	438.719	-0,2
Aprile	389.796	419.728	7,7	408.264	-2,7
Maggio	356.959	389.958	9,2	424.874	9,0
Giugno	366.257	373.288	1,9	385.988	3,4
Luglio	412.015	398.940	-3,2		
Agosto	212.937	232.718	9,3		
Settembre	373.721	389.539	4,2		
Ottobre	418.824	410.599	-2,0		
Novembre	403.452	422.408	4,7		
Dicembre	399.067	418.114	4,8		
TOTALE	4.506.072	4.598.961	2,1		

PASSAGGI DI PROPRIETA' VEICOLI TRASPORTO MERCI

Tabella 7

MESI	2009	2010		2011	
	Val. assol.	Val. assol.	D % 10/09	Val. assol.	D % 11/10
Gennaio	52.539	50.018	-4,8	53.023	6,0
Febbraio	55.759	56.487	1,3	60.002	6,2
Marzo	60.948	65.323	7,2	62.581	-4,2
Aprile	55.210	60.822	10,2	56.920	-6,4
Maggio	53.069	58.531	10,3	65.589	12,1
Giugno	54.005	55.777	3,3	59.334	6,4
Luglio	60.098	58.306	-3,0		
Agosto	28.595	32.114	12,3		
Settembre	49.511	54.252	9,6		
Ottobre	59.796	58.249	-2,6		
Novembre	58.787	60.283	2,5		
Dicembre	58.372	58.097	-0,5		
TOTALE	646.689	668.259	3,3		

PASSAGGI DI PROPRIETA' MOTOCICLI

Tabella 8

MESI	2009	2010		2011	
	Val. assol.	Val. assol.	D % 10/09	Val. assol.	D % 11/10
Gennaio	29.825	31.138	4,4	32.666	4,9
Febbraio	37.767	38.036	0,7	43.829	15,2
Marzo	55.960	57.291	2,4	54.522	-4,8
Aprile	63.904	72.576	13,6	72.572	0,0
Maggio	70.143	72.457	3,3	81.632	12,7
Giugno	78.584	75.071	-4,5	74.488	-0,8
Luglio	80.264	80.102	-0,2		
Agosto	39.525	43.206	9,3		
Settembre	58.150	59.233	1,9		
Ottobre	53.071	50.280	-5,3		
Novembre	40.370	41.163	2,0		
Dicembre	33.374	32.503	-2,6		
TOTALE	640.937	653.056	1,9		

PASSAGGI DI PROPRIETA' ALTRI VEICOLI

Tabella 9

MESI	2009	2010		2011	
	Val. assol.	Val. assol.	D % 10/09	Val. assol.	D % 11/10
Gennaio	4.863	4.806	-1,2	5.125	6,6
Febbraio	7.965	5.715	-28,2	5.876	2,8
Marzo	8.692	6.245	-28,2	6.135	-1,8
Aprile	8.136	6.269	-22,9	6.076	-3,1
Maggio	5.980	6.110	2,2	6.554	7,3
Giugno	5.893	6.284	6,6	6.337	0,8
Luglio	6.735	6.345	-5,8		
Agosto	3.311	3.706	11,9		
Settembre	7.546	5.917	-21,6		
Ottobre	5.760	5.586	-3,0		
Novembre	5.705	5.695	-0,2		
Dicembre	5.055	5.556	9,9		
TOTALE	75.641	68.234	-9,8		

PASSAGGI DI PROPRIETA' TOTALE VEICOLI

Tabella 10

MESI	2009	2010		2011	
	Val. assol.	Val. assol.	D % 09/08	Val. assol.	D % 10/09
Gennaio	446.745	417.884	-6,5	460.151	10,1
Febbraio	487.376	472.346	-3,1	525.275	11,2
Marzo	553.241	568.498	2,8	561.957	-1,2
Aprile	517.046	559.395	8,2	543.832	-2,8
Maggio	486.151	527.056	8,4	578.649	9,8
Giugno	504.739	510.420	1,1	526.147	3,1
Luglio	559.112	543.693	-2,8		
Agosto	284.368	311.744	9,6		
Settembre	488.928	508.941	4,1		
Ottobre	537.451	524.714	-2,4		
Novembre	508.314	529.549	4,2		
Dicembre	495.868	514.270	3,7		
TOTALE	5.869.339	5.988.510	2,0		

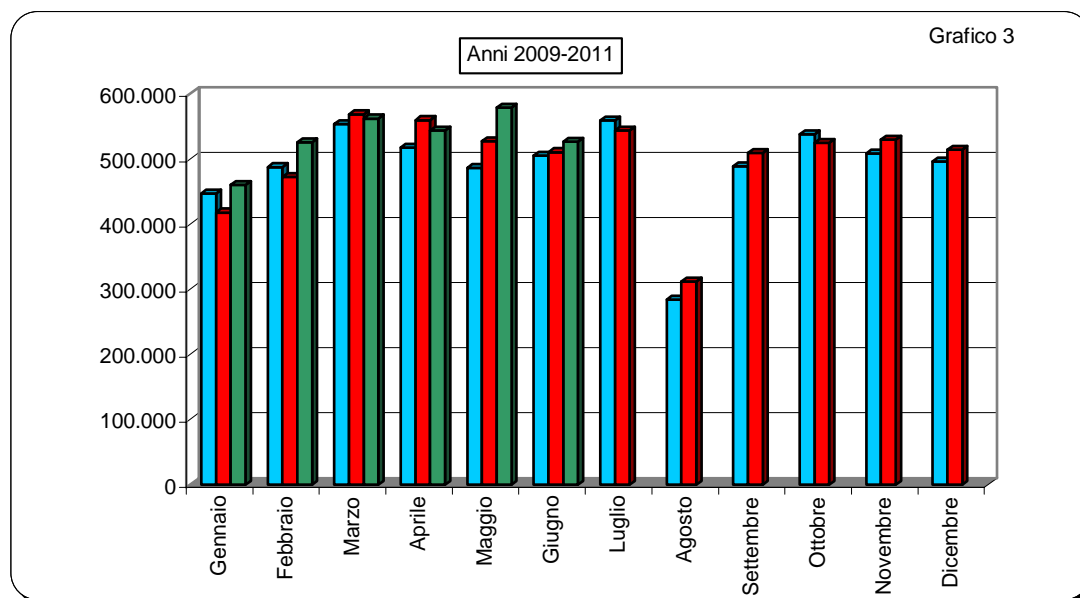

MINIVOLTURE AUTOVETTURE

Tabella 11

MESI	2009	2010		2011	
	Val. assol.	Val. assol.	D % 10/09	Val. assol.	D % 11/10
Gennaio	139.233	127.009	-8,8	143.659	13,1
Febbraio	150.186	134.714	-10,3	169.583	25,9
Marzo	163.142	174.298	6,8	178.999	2,7
Aprile	147.360	171.935	16,7	168.169	-2,2
Maggio	133.766	152.819	14,2	169.558	11,0
Giugno	133.103	141.440	6,3	151.724	7,3
Luglio	146.067	150.767	3,2		
Agosto	71.934	83.810	16,5		
Settembre	135.116	147.032	8,8		
Ottobre	160.169	164.932	3,0		
Novembre	158.542	175.453	10,7		
Dicembre	143.073	171.923	20,2		
TOTALE	1.681.691	1.796.132	6,8		

MINIVOLTURE VEICOLI TRASPORTO MERCI

Tabella 12

MESI	2009	2010		2011	
	Val. assol.	Val. assol.	D % 10/09	Val. assol.	D % 11/10
Gennaio	17.978	15.352	-14,6	17.465	13,8
Febbraio	17.790	16.404	-7,8	19.528	19,0
Marzo	18.303	20.419	11,6	21.290	4,3
Aprile	16.521	19.868	20,3	19.181	-3,5
Maggio	16.320	18.836	15,4	23.948	27,1
Giugno	16.567	17.740	7,1	22.156	24,9
Luglio	18.444	19.348	4,9		
Agosto	8.094	10.480	29,5		
Settembre	14.844	17.688	19,2		
Ottobre	18.734	19.874	6,1		
Novembre	18.690	20.087	7,5		
Dicembre	16.698	19.754	18,3		
TOTALE	198.983	215.850	8,5		

MINIVOLTURE MOTOCICLI

Tabella 13

MESI	2009	2010		2011	
	Val. assol.	Val. assol.	D % 10/09	Val. assol.	D % 11/10
Gennaio	4.093	3.977	-2,8	4.096	3,0
Febbraio	4.853	4.541	-6,4	4.991	9,9
Marzo	6.346	6.169	-2,8	5.770	-6,5
Aprile	6.806	7.204	5,8	7.119	-1,2
Maggio	6.870	6.917	0,7	7.855	13,6
Giugno	7.526	7.140	-5,1	6.936	-2,9
Luglio	8.086	8.432	4,3		
Agosto	4.030	4.760	18,1		
Settembre	6.352	6.414	1,0		
Ottobre	6.118	5.647	-7,7		
Novembre	4.340	4.820	11,1		
Dicembre	4.258	3.954	-7,1		
TOTALE	69.678	69.975	0,4		

MINIVOLTURE ALTRI VEICOLI

Tabella 14

MESI	2009	2010		2011	
	Val. assol.	Val. assol.	D % 10/09	Val. assol.	D % 11/10
Gennaio	1.106	1.116	0,9	1.317	18,0
Febbraio	2.345	1.337	-43,0	1.464	9,5
Marzo	2.456	1.346	-45,2	1.530	13,7
Aprile	2.274	1.613	-29,1	1.429	-11,4
Maggio	1.337	1.416	5,9	1.651	16,6
Giugno	1.358	1.374	1,2	1.459	6,2
Luglio	1.435	1.519	5,9		
Agosto	536	711	32,6		
Settembre	2.147	1.461	-32,0		
Ottobre	1.346	1.463	8,7		
Novembre	1.368	1.397	2,1		
Dicembre	1.166	1.299	11,4		
TOTALE	18.874	16.052	-15,0		

MINIVOLTURE TOTALE VEICOLI

Tabella 15

MESI	2009	2010		2011	
	Val. assol.	Val. assol.	D % 09/08	Val. assol.	D % 10/09
Gennaio	162.410	147.454	-9,2	166.537	12,9
Febbraio	175.174	156.996	-10,4	195.566	24,6
Marzo	190.247	202.232	6,3	207.589	2,6
Aprile	172.961	200.620	16,0	195.898	-2,4
Maggio	158.293	179.988	13,7	203.012	12,8
Giugno	158.554	167.694	5,8	182.275	8,7
Luglio	174.032	180.066	3,5		
Agosto	84.594	99.761	17,9		
Settembre	158.459	172.595	8,9		
Ottobre	186.367	191.916	3,0		
Novembre	182.940	201.757	10,3		
Dicembre	165.195	196.930	19,2		
TOTALE	1.969.226	2.098.009	6,5		

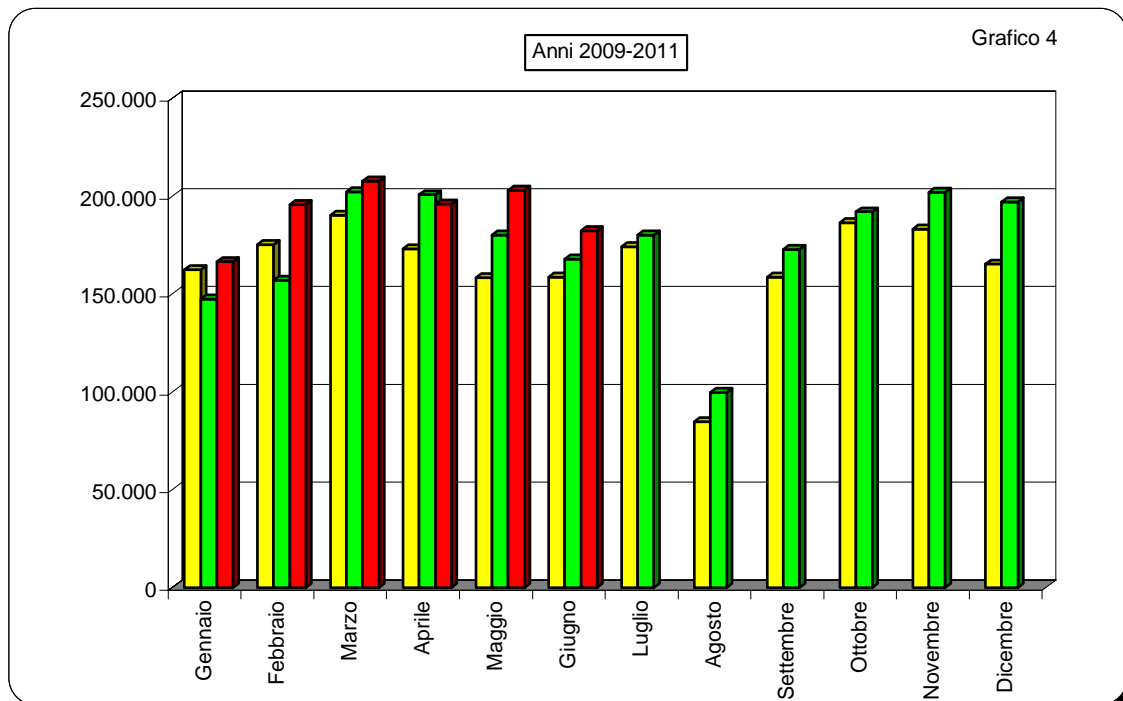

**PASSAGGI DI PROPRIETA' AUTOVETTURE AL NETTO DELLE
MINIVOLTURE**

Tabella 16

MESI	2009	2010		2011	
	Val. assol.	Val. assol.	D % 10/09	Val. assol.	D % 11/10
Gennaio	220.285	204.913	-7,0	225.678	10,1
Febbraio	235.699	237.394	0,7	245.985	3,6
Marzo	264.499	265.341	0,3	259.720	-2,1
Aprile	242.436	247.793	2,2	240.095	-3,1
Maggio	223.193	237.139	6,2	255.316	7,7
Giugno	233.154	231.848	-0,6	234.264	1,0
Luglio	265.948	248.173	-6,7		
Agosto	141.003	148.908	5,6		
Settembre	238.605	242.507	1,6		
Ottobre	258.655	245.667	-5,0		
Novembre	244.910	246.955	0,8		
Dicembre	255.994	246.191	-3,8		
TOTALE	2.824.381	2.802.829	-0,8		

**PASSAGGI DI PROPRIETA' VEICOLI MERCI AL NETTO DELLE
MINIVOLTURE**

Tabella 17

MESI	2009	2010		2011	
	Val. assol.	Val. assol.	D % 10/09	Val. assol.	D % 11/10
Gennaio	34.561	34.666	0,3	35.558	2,6
Febbraio	37.969	40.083	5,6	40.474	1,0
Marzo	42.645	44.904	5,3	41.291	-8,0
Aprile	38.689	40.954	5,9	37.739	-7,9
Maggio	36.749	39.695	8,0	41.641	4,9
Giugno	37.438	38.037	1,6	37.178	-2,3
Luglio	41.654	38.958	-6,5		
Agosto	20.501	21.634	5,5		
Settembre	34.667	36.564	5,5		
Ottobre	41.062	38.375	-6,5		
Novembre	40.097	40.196	0,2		
Dicembre	41.674	38.343	-8,0		
TOTALE	447.706	452.409	1,1		

PASSAGGI DI PROPRIETA' MOTOCICLI AL NETTO DELLE MINIVOLTURE

Tabella 18

MESI	2009	2010		2011	
	Val. assol.	Val. assol.	D % 10/09	Val. assol.	D % 11/10
Gennaio	25.732	27.161	5,6	28.570	5,2
Febbraio	32.914	33.495	1,8	38.838	16,0
Marzo	49.614	51.122	3,0	48.752	-4,6
Aprile	57.098	65.372	14,5	65.453	0,1
Maggio	63.273	65.540	3,6	73.777	12,6
Giugno	71.058	67.931	-4,4	67.552	-0,6
Luglio	72.178	71.670	-0,7		
Agosto	35.495	38.446	8,3		
Settembre	51.798	52.819	2,0		
Ottobre	46.953	44.633	-4,9		
Novembre	36.030	36.343	0,9		
Dicembre	29.116	28.549	-1,9		
TOTALE	571.259	583.081	2,1		

PASSAGGI DI PROPRIETA' ALTRI VEICOLI AL NETTO DELLE MINIVOLTURE

Tabella 19

MESI	2009	2010		2011	
	Val. assol.	Val. assol.	D % 10/09	Val. assol.	D % 11/10
Gennaio	3.757	3.690	-1,8	3.808	3,2
Febbraio	5.620	4.378	-22,1	4.412	0,8
Marzo	6.236	4.899	-21,4	4.605	-6,0
Aprile	5.862	4.656	-20,6	4.647	-0,2
Maggio	4.643	4.694	1,1	4.903	4,5
Giugno	4.535	4.910	8,3	4.878	-0,7
Luglio	5.300	4.826	-8,9		
Agosto	2.775	2.995	7,9		
Settembre	5.399	4.456	-17,5		
Ottobre	4.414	4.123	-6,6		
Novembre	4.337	4.298	-0,9		
Dicembre	3.889	4.257	9,5		
TOTALE	56.767	52.182	-8,1		

PASSAGGI DI PROPRIETA' TOTALE VEICOLI AL NETTO DELLE MINIVOLTURE

Tabella 20

MESI	2009	2010		2011	
	Val. assol.	Val. assol.	D % 09/08	Val. assol.	D % 10/09
Gennaio	284.335	270.430	-4,9	293.614	8,6
Febbraio	312.202	315.350	1,0	329.709	4,6
Marzo	362.994	366.266	0,9	354.368	-3,2
Aprile	344.085	358.775	4,3	347.934	-3,0
Maggio	327.858	347.068	5,9	375.637	8,2
Giugno	346.185	342.726	-1,0	343.872	0,3
Luglio	385.080	363.627	-5,6		
Agosto	199.774	211.983	6,1		
Settembre	330.469	336.346	1,8		
Ottobre	351.084	332.798	-5,2		
Novembre	325.374	327.792	0,7		
Dicembre	330.673	317.340	-4,0		
TOTALE	3.900.113	3.890.501	-0,2		

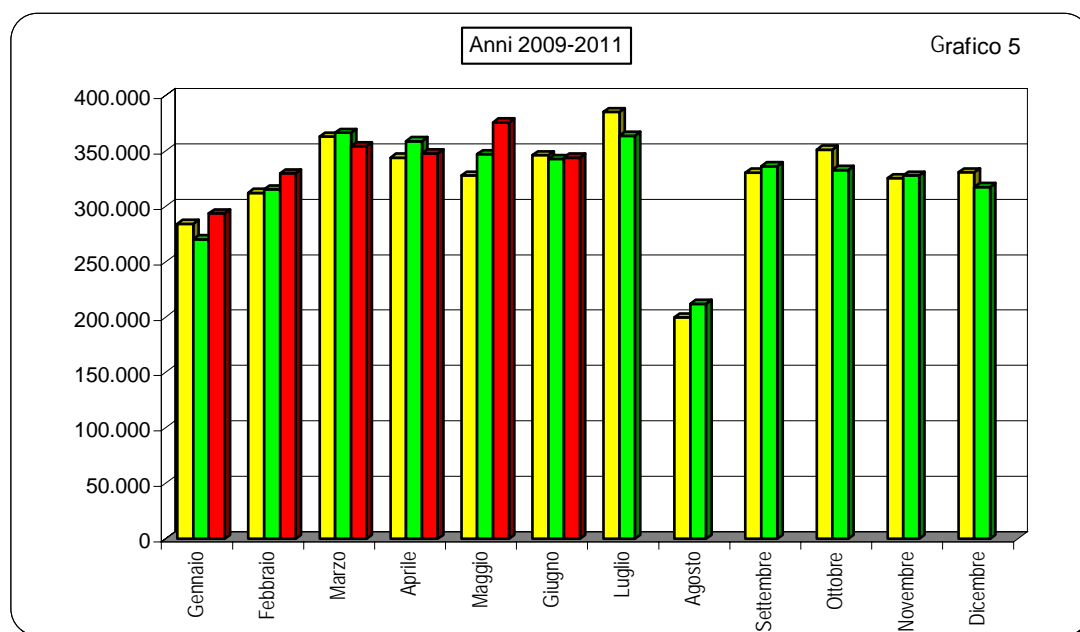

RADIAZIONI AUTOVETTURE

Tabella 21

MESI	2009	2010		2011	
	Val. assol.	Val. assol.	D % 10/09	Val. assol.	D % 11/10
Gennaio	142.479	191.550	34,4	140.667	-26,6
Febbraio	113.310	171.283	51,2	119.174	-30,4
Marzo	164.416	192.547	17,1	117.393	-39,0
Aprile	174.395	153.412	-12,0	119.140	-22,3
Maggio	183.460	131.931	-28,1	131.929	0,0
Giugno	174.078	118.849	-31,7	111.615	-6,1
Luglio	191.993	127.302	-33,7		
Agosto	106.752	79.391	-25,6		
Settembre	176.113	129.234	-26,6		
Ottobre	169.427	115.193	-32,0		
Novembre	160.529	115.293	-28,2		
Dicembre	193.712	141.669	-26,9		
TOTALE	1.950.664	1.667.654	-14,5		

RADIAZIONI VEICOLI TRASPORTO MERCI

Tabella 22

MESI	2009	2010		2011	
	Val. assol.	Val. assol.	D % 10/09	Val. assol.	D % 11/10
Gennaio	14.267	16.091	12,8	13.424	-16,6
Febbraio	12.052	17.315	43,7	12.807	-26,0
Marzo	12.804	19.848	55,0	11.729	-40,9
Aprile	12.063	15.440	28,0	10.330	-33,1
Maggio	12.352	11.230	-9,1	11.429	1,8
Giugno	13.418	10.553	-21,4	11.145	5,6
Luglio	14.568	10.979	-24,6		
Agosto	7.535	6.465	-14,2		
Settembre	12.136	10.538	-13,2		
Ottobre	13.735	11.639	-15,3		
Novembre	13.771	11.289	-18,0		
Dicembre	16.931	13.979	-17,4		
TOTALE	155.632	155.366	-0,2		

RADIAZIONI MOTOCICLI

Tabella 23

MESI	2009	2010		2011	
	Val. assol.	Val. assol.	D % 10/09	Val. assol.	D % 11/10
Gennaio	9.070	10.016	10,4	9.870	-1,5
Febbraio	9.817	9.849	0,3	10.704	8,7
Marzo	12.790	10.699	-16,3	10.294	-3,8
Aprile	13.797	10.497	-23,9	10.105	-3,7
Maggio	13.734	11.849	-13,7	11.876	0,2
Giugno	14.572	9.211	-36,8	10.977	19,2
Luglio	16.583	10.428	-37,1		
Agosto	7.411	5.725	-22,7		
Settembre	11.929	9.154	-23,3		
Ottobre	11.458	8.632	-24,7		
Novembre	9.683	9.195	-5,0		
Dicembre	10.840	9.564	-11,8		
TOTALE	141.684	114.819	-19,0		

RADIAZIONI ALTRI VEICOLI

Tabella 24

MESI	2009	2010		2011	
	Val. assol.	Val. assol.	D % 10/09	Val. assol.	D % 11/10
Gennaio	1.210	1.097	-9,3	1.245	13,5
Febbraio	2.194	1.161	-47,1	1.276	9,9
Marzo	1.838	1.142	-37,9	1.128	-1,2
Aprile	1.569	1.082	-31,0	1.010	-6,7
Maggio	1.062	1.248	17,5	1.063	-14,8
Giugno	1.061	1.131	6,6	1.056	-6,6
Luglio	1.194	1.263	5,8		
Agosto	651	712	9,4		
Settembre	1.743	1.195	-31,4		
Ottobre	1.277	1.323	3,6		
Novembre	1.061	1.068	0,7		
Dicembre	1.359	1.396	2,7		
TOTALE	16.219	13.818	-14,8		

RADIAZIONI TOTALE VEICOLI

Tabella 25

MESI	2009	2010		2011	
	Val. assol.	Val. assol.	D % 09/08	Val. assol.	D % 10/09
Gennaio	167.026	218.754	31,0	165.206	-24,5
Febbraio	137.373	199.608	45,3	143.961	-27,9
Marzo	191.848	224.236	16,9	140.544	-37,3
Aprile	201.824	180.431	-10,6	140.585	-22,1
Maggio	210.608	156.258	-25,8	156.297	0,0
Giugno	203.129	139.744	-31,2	134.793	-3,5
Luglio	224.338	149.972	-33,1		
Agosto	122.349	92.293	-24,6		
Settembre	201.921	150.121	-25,7		
Ottobre	195.897	136.787	-30,2		
Novembre	185.044	136.845	-26,0		
Dicembre	222.842	166.608	-25,2		
TOTALE	2.264.199	1.951.657	-13,8		

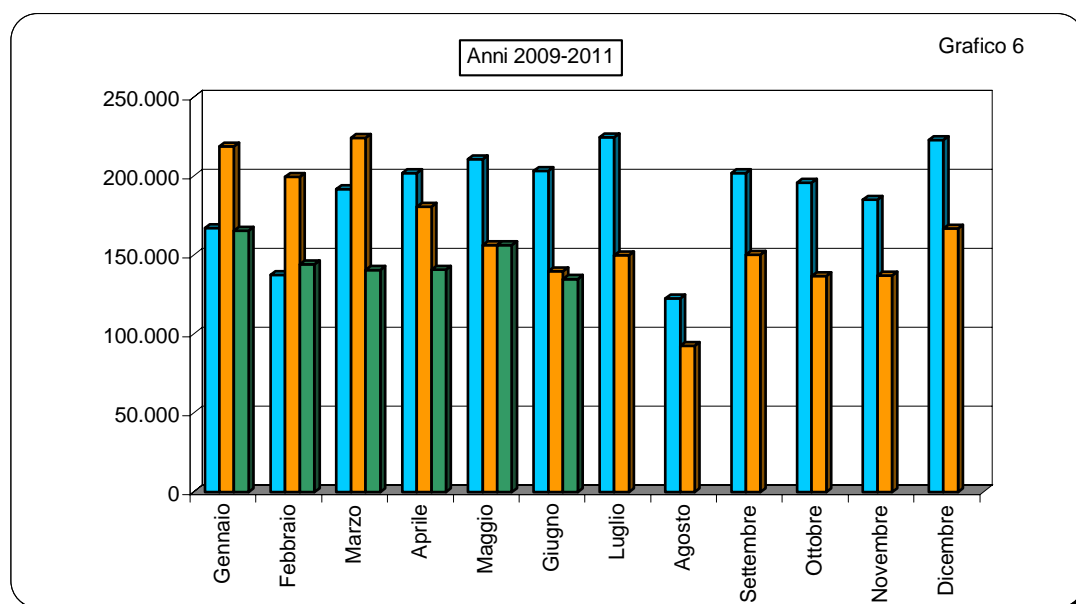

SALDO PRIME ISCRIZIONI - RADIAZIONI

(Autovetture)

Tabella 26

MESI	2009	2010	2011
Gennaio	10.735	13.427	19.831
Febbraio	48.067	25.773	35.027
Marzo	45.269	38.581	59.004
Aprile	21.820	16.122	40.023
Maggio	10.649	38.260	39.810
Giugno	29.316	49.784	54.117
Luglio	18.150	42.684	
Agosto	-6.808	1.027	
Settembre	19.864	26.557	
Ottobre	23.697	29.603	
Novembre	26.311	28.805	
Dicembre	-20.133	-6.207	
TOTALE	226.937	304.416	

RAPPORTO PRIME ISCRIZIONI/RADIAZIONI

(Autovetture)

Tabella 27

MESI	2009	2010	2011
Gennaio	1,08	1,07	1,14
Febbraio	1,42	1,15	1,29
Marzo	1,28	1,20	1,50
Aprile	1,13	1,11	1,34
Maggio	1,06	1,29	1,30
Giugno	1,17	1,42	1,48
Luglio	1,09	1,34	
Agosto	0,94	1,01	
Settembre	1,11	1,21	
Ottobre	1,14	1,26	
Novembre	1,16	1,25	
Dicembre	0,90	0,96	
Media Annuale	1,12	1,18	

SALDO PRIME ISCRIZIONI - RADIAZIONI

(Veicoli trasporto merci)

Tabella 28

MESI	2009	2010	2011
Gennaio	2.327	1.137	1.774
Febbraio	3.602	2.135	3.615
Marzo	7.856	8.149	6.763
Aprile	5.583	666	8.573
Maggio	4.788	5.829	12.425
Giugno	5.131	5.611	6.884
Luglio	4.194	6.065	
Agosto	1.554	1.889	
Settembre	4.207	4.807	
Ottobre	3.916	3.526	
Novembre	3.634	6.875	
Dicembre	2.615	3.008	
TOTALE	49.407	49.697	

RAPPORTO PRIME ISCRIZIONI/RADIAZIONI

(Veicoli trasporto merci)

Tabella 29

MESI	2009	2010	2011
Gennaio	1,16	1,07	1,13
Febbraio	1,30	1,12	1,28
Marzo	1,61	1,41	1,58
Aprile	1,46	1,04	1,83
Maggio	1,39	1,52	2,09
Giugno	1,38	1,53	1,62
Luglio	1,29	1,55	
Agosto	1,21	1,29	
Settembre	1,35	1,46	
Ottobre	1,29	1,30	
Novembre	1,26	1,61	
Dicembre	1,15	1,22	
Media Annuale	1,32	1,32	

SALDO PRIME ISCRIZIONI - RADIAZIONI

(Motocicli)

Tabella 30

MESI	2009	2010	2011
Gennaio	7.081	10.309	3.631
Febbraio	9.075	7.868	7.226
Marzo	29.834	25.348	17.370
Aprile	35.157	32.471	25.590
Maggio	41.629	27.053	25.850
Giugno	44.458	29.920	20.926
Luglio	38.790	28.204	
Agosto	13.167	9.339	
Settembre	21.075	13.397	
Ottobre	15.552	6.290	
Novembre	7.560	5.829	
Dicembre	2.175	-2.644	
TOTALE	265.553	193.384	

RAPPORTO PRIME ISCRIZIONI/RADIAZIONI

(Motocicli)

Tabella 31

MESI	2009	2010	2011
Gennaio	1,78	2,03	1,37
Febbraio	1,92	1,80	1,68
Marzo	3,33	3,37	2,69
Aprile	3,55	4,09	3,53
Maggio	4,03	3,28	3,18
Giugno	4,05	4,25	2,91
Luglio	3,34	3,70	
Agosto	2,78	2,63	
Settembre	2,77	2,46	
Ottobre	2,36	1,73	
Novembre	1,78	1,63	
Dicembre	1,20	0,72	
Media Annuale	2,87	2,68	

SALDO PRIME ISCRIZIONI - RADIAZIONI

(Altri veicoli)

Tabella 32

MESI	2009	2010	2011
Gennaio	740	247	107
Febbraio	624	155	346
Marzo	1.431	194	773
Aprile	1.004	576	765
Maggio	915	553	879
Giugno	1.045	703	749
Luglio	1.153	703	
Agosto	543	456	
Settembre	197	697	
Ottobre	344	458	
Novembre	469	691	
Dicembre	-172	-86	
TOTALE	8.293	5.347	

RAPPORTO PRIME ISCRIZIONI/RADIAZIONI

(Altri veicoli)

Tabella 33

MESI	2009	2010	2011
Gennaio	1,61	1,23	1,09
Febbraio	1,28	1,13	1,27
Marzo	1,78	1,17	1,69
Aprile	1,64	1,53	1,76
Maggio	1,86	1,44	1,83
Giugno	1,98	1,62	1,71
Luglio	1,97	1,56	
Agosto	1,83	1,64	
Settembre	1,11	1,58	
Ottobre	1,27	1,35	
Novembre	1,44	1,65	
Dicembre	0,87	0,94	
Media Annuale	1,51	1,39	

SALDO PRIME ISCRIZIONI - RADIAZIONI

(Totale veicoli)

Tabella 34

MESI	2008	2009	2010
Gennaio	20.883	25.120	25.343
Febbraio	61.368	35.931	46.214
Marzo	84.390	72.272	83.910
Aprile	63.564	49.835	74.951
Maggio	57.981	71.695	78.964
Giugno	79.950	86.018	82.676
Luglio	62.287	77.656	
Agosto	8.456	12.711	
Settembre	45.343	45.458	
Ottobre	43.509	39.877	
Novembre	37.974	42.200	
Dicembre	-15.515	-5.929	
TOTALE	550.190	552.844	

RAPPORTO PRIME ISCRIZIONI/RADIAZIONI

(Totale veicoli)

Tabella 35

MESI	2008	2009	2010
Gennaio	1,13	1,11	1,15
Febbraio	1,45	1,18	1,32
Marzo	1,44	1,32	1,60
Aprile	1,31	1,28	1,53
Maggio	1,28	1,46	1,51
Giugno	1,39	1,62	1,61
Luglio	1,28	1,52	
Agosto	1,07	1,14	
Settembre	1,22	1,30	
Ottobre	1,22	1,29	
Novembre	1,21	1,31	
Dicembre	0,93	0,96	
Media Annuale	1,24	1,28	

RELAZIONI TRA MINIVOLTURE E PASSAGGI DI PROPRIETA'

(Autovetture)

Tabella 36

MESI	Composizione %								
	2009			2010			2011		
	miniv.	pass. net.	pass. tot.	miniv.	pass. net.	pass. tot.	miniv.	pass. net.	pass. tot.
Gennaio	38,7%	61,3%	100,0%	38,3%	61,7%	100,0%	38,9%	61,1%	100,0%
Febbraio	38,9%	61,1%	100,0%	36,2%	63,8%	100,0%	40,8%	59,2%	100,0%
Marzo	38,1%	61,9%	100,0%	39,6%	60,4%	100,0%	40,8%	59,2%	100,0%
Aprile	37,8%	62,2%	100,0%	41,0%	59,0%	100,0%	41,2%	58,8%	100,0%
Maggio	37,5%	62,5%	100,0%	39,2%	60,8%	100,0%	39,9%	60,1%	100,0%
Giugno	36,3%	63,7%	100,0%	37,9%	62,1%	100,0%	39,3%	60,7%	100,0%
Luglio	35,5%	64,5%	100,0%	37,8%	62,2%	100,0%			
Agosto	33,8%	66,2%	100,0%	36,0%	64,0%	100,0%			
Settembre	36,2%	63,8%	100,0%	37,7%	62,3%	100,0%			
Ottobre	38,2%	61,8%	100,0%	40,2%	59,8%	100,0%			
Novembre	39,3%	60,7%	100,0%	41,5%	58,5%	100,0%			
Dicembre	35,9%	64,1%	100,0%	41,1%	58,9%	100,0%			
Media Annuale	37,3%	62,7%	100,0%	39,1%	60,9%	100,0%			

(Veicoli trasporto merci)

Tabella 37

MESI	Composizione %								
	2009			2010			2011		
	miniv.	pass. net.	pass. tot.	miniv.	pass. net.	pass. tot.	miniv.	pass. net.	pass. tot.
Gennaio	34,2%	65,8%	100,0%	30,7%	69,3%	100,0%	32,9%	67,1%	100,0%
Febbraio	31,9%	68,1%	100,0%	29,0%	71,0%	100,0%	32,5%	67,5%	100,0%
Marzo	30,0%	70,0%	100,0%	31,3%	68,7%	100,0%	34,0%	66,0%	100,0%
Aprile	29,9%	70,1%	100,0%	32,7%	67,3%	100,0%	33,7%	66,3%	100,0%
Maggio	30,8%	69,2%	100,0%	32,2%	67,8%	100,0%	36,5%	63,5%	100,0%
Giugno	30,7%	69,3%	100,0%	31,8%	68,2%	100,0%	37,3%	62,7%	100,0%
Luglio	30,7%	69,3%	100,0%	33,2%	66,8%	100,0%			
Agosto	28,3%	71,7%	100,0%	32,6%	67,4%	100,0%			
Settembre	30,0%	70,0%	100,0%	32,6%	67,4%	100,0%			
Ottobre	31,3%	68,7%	100,0%	34,1%	65,9%	100,0%			
Novembre	31,8%	68,2%	100,0%	33,3%	66,7%	100,0%			
Dicembre	28,6%	71,4%	100,0%	34,0%	66,0%	100,0%			
Media Annuale	30,8%	69,2%	100,0%	32,3%	67,7%	100,0%			

RELAZIONI TRA MINIVOLTURE E PASSAGGI DI PROPRIETA'

(Motocicli)

Tabella 38

MESI	Composizione %								
	2009			2010			2011		
	miniv.	pass. net.	pass. tot.	miniv.	pass. net.	pass. tot.	miniv.	pass. net.	pass. tot.
Gennaio	13,7%	86,3%	100,0%	12,8%	87,2%	100,0%	12,5%	87,5%	100,0%
Febbraio	12,8%	87,2%	100,0%	11,9%	88,1%	100,0%	11,4%	88,6%	100,0%
Marzo	11,3%	88,7%	100,0%	10,8%	89,2%	100,0%	10,6%	89,4%	100,0%
Aprile	10,7%	89,3%	100,0%	9,9%	90,1%	100,0%	9,8%	90,2%	100,0%
Maggio	9,8%	90,2%	100,0%	9,5%	90,5%	100,0%	9,6%	90,4%	100,0%
Giugno	9,6%	90,4%	100,0%	9,5%	90,5%	100,0%	9,3%	90,7%	100,0%
Luglio	10,1%	89,9%	100,0%	10,5%	89,5%	100,0%			
Agosto	10,2%	89,8%	100,0%	11,0%	89,0%	100,0%			
Settembre	10,9%	89,1%	100,0%	10,8%	89,2%	100,0%			
Ottobre	11,5%	88,5%	100,0%	11,2%	88,8%	100,0%			
Novembre	10,8%	89,2%	100,0%	11,7%	88,3%	100,0%			
Dicembre	12,8%	87,2%	100,0%	12,2%	87,8%	100,0%			
Media Annuale	10,9%	89,1%	100,0%	10,7%	89,3%	100,0%			

(Altri veicoli)

Tabella 39

MESI	Composizione %								
	2009			2010			2011		
	miniv.	pass. net.	pass. tot.	miniv.	pass. net.	pass. tot.	miniv.	pass. net.	pass. tot.
Gennaio	22,7%	77,3%	100,0%	23,2%	76,8%	100,0%	25,7%	74,3%	100,0%
Febbraio	29,4%	70,6%	100,0%	23,4%	76,6%	100,0%	24,9%	75,1%	100,0%
Marzo	28,3%	71,7%	100,0%	21,6%	78,4%	100,0%	24,9%	75,1%	100,0%
Aprile	27,9%	72,1%	100,0%	25,7%	74,3%	100,0%	23,5%	76,5%	100,0%
Maggio	22,4%	77,6%	100,0%	23,2%	76,8%	100,0%	25,2%	74,8%	100,0%
Giugno	23,0%	77,0%	100,0%	21,9%	78,1%	100,0%	23,0%	77,0%	100,0%
Luglio	21,3%	78,7%	100,0%	23,9%	76,1%	100,0%			
Agosto	16,2%	83,8%	100,0%	19,2%	80,8%	100,0%			
Settembre	28,5%	71,5%	100,0%	24,7%	75,3%	100,0%			
Ottobre	23,4%	76,6%	100,0%	26,2%	73,8%	100,0%			
Novembre	24,0%	76,0%	100,0%	24,5%	75,5%	100,0%			
Dicembre	23,1%	76,9%	100,0%	23,4%	76,6%	100,0%			
Media Annuale	25,0%	75,0%	100,0%	23,5%	76,5%	100,0%			

RELAZIONI TRA MINIVOLTURE E PASSAGGI DI PROPRIETA'
(Totale veicoli)

Tabella 40

MESI	2009			2010			2011		
	miniv.	pass. net.	pass. tot.	miniv.	pass. net.	pass. tot.	miniv.	pass. net.	pass. tot.
	Gennaio	36,4%	63,6%	100,0%	35,3%	64,7%	100,0%	36,2%	63,8%
Febbraio	35,9%	64,1%	100,0%	33,2%	66,8%	100,0%	37,2%	62,8%	100,0%
Marzo	34,4%	65,6%	100,0%	35,6%	64,4%	100,0%	36,9%	63,1%	100,0%
Aprile	33,5%	66,5%	100,0%	35,9%	64,1%	100,0%	36,0%	64,0%	100,0%
Maggio	32,6%	67,4%	100,0%	34,1%	65,9%	100,0%	35,1%	64,9%	100,0%
Giugno	31,4%	68,6%	100,0%	32,9%	67,1%	100,0%	34,6%	65,4%	100,0%
Luglio	31,1%	68,9%	100,0%	33,1%	66,9%	100,0%			
Agosto	29,7%	70,3%	100,0%	32,0%	68,0%	100,0%			
Settembre	32,4%	67,6%	100,0%	33,9%	66,1%	100,0%			
Ottobre	34,7%	65,3%	100,0%	36,6%	63,4%	100,0%			
Novembre	36,0%	64,0%	100,0%	38,1%	61,9%	100,0%			
Dicembre	33,3%	66,7%	100,0%	38,3%	61,7%	100,0%			
Media Annuale	33,6%	66,4%	100,0%	35,0%	65,0%	100,0%			

RAPPORTO PASSAGGI NETTI/PRIME ISCRIZIONI
(Autovetture)

Tabella 41

MESI	2009	2010	2011
Gennaio	1,44	1,00	1,41
Febbraio	1,46	1,20	1,60
Marzo	1,26	1,15	1,47
Aprile	1,24	1,46	1,51
Maggio	1,15	1,39	1,49
Giugno	1,15	1,37	1,41
Luglio	1,27	1,46	
Agosto	1,41	1,85	
Settembre	1,22	1,56	
Ottobre	1,34	1,70	
Novembre	1,31	1,71	
Dicembre	1,47	1,82	
Media Annuale	1,30	1,42	

RAPPORTO PASSAGGI NETTI/PRIME ISCRIZIONI
(Veicoli trasporto merci)

Tabella 42

MESI	2009	2010	2011
Gennaio	2,08	2,01	2,34
Febbraio	2,43	2,06	2,46
Marzo	2,06	1,60	2,23
Aprile	2,19	2,54	2,00
Maggio	2,14	2,33	1,75
Giugno	2,02	2,35	2,06
Luglio	2,22	2,29	
Agosto	2,26	2,59	
Settembre	2,12	2,38	
Ottobre	2,33	2,53	
Novembre	2,30	2,21	
Dicembre	2,13	2,26	
Media Annuale	2,18	2,21	

RAPPORTO PASSAGGI NETTI/PRIME ISCRIZIONI

(Motocicli)

Tabella 43

MESI	2009	2010	2011
Gennaio	1,59	1,34	2,12
Febbraio	1,74	1,89	2,17
Marzo	1,16	1,42	1,76
Aprile	1,17	1,52	1,83
Maggio	1,14	1,68	1,96
Giugno	1,20	1,74	2,12
Luglio	1,30	1,86	
Agosto	1,72	2,55	
Settembre	1,57	2,34	
Ottobre	1,74	2,99	
Novembre	2,09	2,42	
Dicembre	2,24	4,13	
Media Annuale	1,40	1,89	

RAPPORTO PASSAGGI NETTI/PRIME ISCRIZIONI

(Altri veicoli)

Tabella 44

MESI	2009	2010	2011
Gennaio	1,93	2,75	2,82
Febbraio	1,99	3,33	2,72
Marzo	1,91	3,67	2,42
Aprile	2,28	2,81	2,62
Maggio	2,35	2,61	2,52
Giugno	2,15	2,68	2,70
Luglio	2,26	2,45	
Agosto	2,32	2,56	
Settembre	2,78	2,36	
Ottobre	2,72	2,31	
Novembre	2,83	2,44	
Dicembre	3,28	3,25	
Media Annuale	2,32	2,72	

RAPPORTO PASSAGGI NETTI/PRIME ISCRIZIONI

(Totale veicoli)

Tabella 45

MESI	2009	2010	2011
Gennaio	1,51	1,11	1,54
Febbraio	1,57	1,34	1,73
Marzo	1,31	1,24	1,58
Aprile	1,30	1,56	1,61
Maggio	1,22	1,52	1,60
Giugno	1,22	1,52	1,58
Luglio	1,34	1,60	
Agosto	1,53	2,02	
Settembre	1,34	1,72	
Ottobre	1,47	1,88	
Novembre	1,46	1,83	
Dicembre	1,59	1,97	
Media Annuale	1,39	1,55	

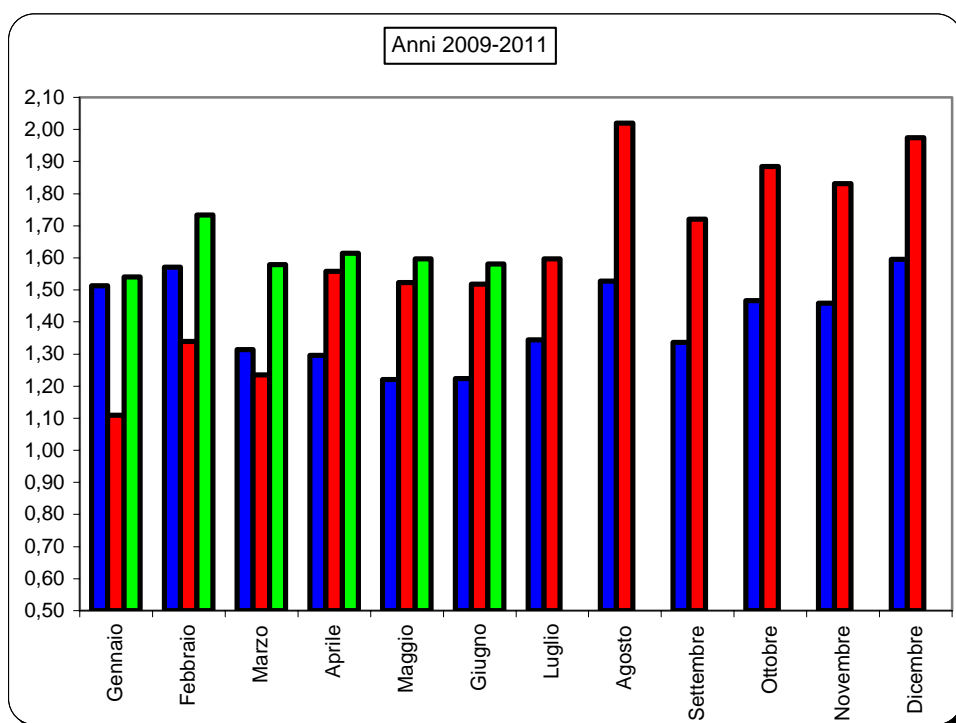



Automobile Club d'Italia

CRUSCOTTO - ACI

AUTOVETTURE

Andamento mensile
del mercato

GIUGNO 2011



	PRIME ISCRIZIONI NUOVO DI FABBRICA			PRIME ISCRIZIONI USATO 		PASSAGGI DI PROPRIETA' (usato reale) §			MINIVOLTURE		
	2010	2011	Var.ne % '11/'10	2010	2011	2010	2011	Var.ne % '11/'10	2010	2011	Var.ne % '11/'10
	(a)	(b)	(c)	(d)	(e)	(f)	(g)	(h)	(i)	(j)	(k)
Gen.	204.977	160.498	-21,70%	7.025	6.155	204.913	225.678	10,13%	127.009	143.659	13,11%
Feb.	197.056	154.201	-21,75%	7.618	7.192	237.394	245.985	3,62%	134.714	169.583	25,88%
Mar.	231.128	176.397	-23,68%	9.553	7.753	265.341	259.720	-2,12%	174.298	178.999	2,70%
Apr.	169.534	159.163	-6,12%	8.601	7.051	247.793	240.095	-3,11%	171.935	168.169	-2,19%
Mag.	170.191	171.739	0,91%	8.002	7.373	237.139	255.316	7,67%	152.819	169.558	10,95%
Giu.	168.633	165.732	-1,72%	7.247	6.775	231.848	234.264	1,04%	141.440	151.724	7,27%
TOTALE Gen.- Giu.	1.141.519	987.730	-13,47%	48.046	42.299	1.424.428	1.461.058	2,57%	902.215	981.692	8,81%
Lug.	169.986			7.781		248.173			150.767		
Ago.	80.418			4.582		148.908			83.810		
Set.	155.791			6.926		242.507			147.032		
Ott.	144.796			7.696		245.667			164.932		
Nov.	144.098			7.534		246.955			175.453		
Dic.	135.462			7.405		246.191			171.923		
TOTALE ANNO	1.972.070			89.970		2.802.829			1.796.132		
Media Mensile	164.339			7.498		233.569			149.678		



: Prime iscrizioni autovetture già immatricolate all'estero o già iscritte in altri registri nazionali (militari/CRI, ecc.)

§

: Passaggi di proprietà al netto delle minivolture e al lordo delle Km. 0

°

: Passaggi di proprietà di vetture usate con intestazione ai concessionari, in attesa di rivendita a terzi (D.I. 41/95)



: Autovetture nuove immatricolate nel mese e rivendute entro i successivi sei mesi

Rapporto Usato/Realizzato
Rapporto radiazioni/nuovo (tasso di sostituzione)

Stima KM 0 ²		RADIAZIONI			PERDITE DI POSSESSO		RIENTRI IN POSSESSO				
2009	2010	2010	2011	Var.ne % '11/'10	2010	2011	2010	2011	2011 (g/b)	2011 (o/b)	
(l)	(m)	(n)	(o)	(p)	(q)	(r)	(s)	(t)	(u)	(v)	
10.557	9.753	191.550	140.667	-26,56%	8.137	7.983	589	533	1,41	0,88	Gen.
11.630		171.283	119.174	-30,42%	7.214	6.786	663	565	1,60	0,77	Feb.
22.213		192.547	117.393	-39,03%	7.492	7.085	749	713	1,47	0,67	Mar.
17.423		153.412	119.140	-22,34%	6.939	5.907	595	638	1,51	0,75	Apr.
17.551		131.931	131.929	0,00%	7.382	6.887	710	695	1,49	0,77	Mag.
19.954		118.849	111.615	-6,09%	6.983	6.498	586	565	1,41	0,67	Giù.
99.328		959.572	739.918	-22,89%	44.147	41.146	3.892	3.709	1,48	0,75	TOTALE Gen.- Giù.
15.195		127.302			7.047		672				Lug.
7.908		79.391			3.912		334				Ago.
21.811		129.234			6.942		586				Set.
16.120		115.193			6.612		677				Ott.
13.839		115.293			7.503		748				Nov.
17.244		141.669			9.650		633				Dic.
191.445		1.667.654			85.813		7.542				TOTALE ANNO
15.954		138.971			7.151		629				Media Mensile

TERMINI DI PRESENTAZIONE DELLE FORMALITA' AL PRA:

- Prime iscrizioni: contestuali all'acquisto;
- Trasferimenti proprietà: contestuali all'acquisto (D.P.R. 19/09/2000 n. 358) in applicazione dal 12/05/03;
- Minivolture: a discrezione dell'autosalone;
- Radiazioni: a cura del demolitore entro 30 gg. dalla consegna (D.lgs. n. 149/2006) in applicazione dal 27/04/06. Nel caso di rottamazione da incentivo il termine di presentazione formalità si riduce a 15 giorni (l. 296 del 27/12/2006).

MEDIA GIORNALIERA MOVIMENTI AUTOVETTURE

	PRIME ISCRIZIONI NUOVO DI FABBRICA «			PASSAGGI DI PROPRIETA' (usato reale) §			RADIAZIONI			
	2010	2011	Var.ne % '11/10	2010	2011	Var.ne % '11/10	2010	2011	Var.ne % '11/10	
	(a)	(b)	(c)	(d)	(e)	(f)	(g)	(h)	(i)	
Gennaio	10.788	8.025	-25,61%	10.785	11.284	4,63%	10.082	7.033	-30,24%	Gennaio
Febbraio	9.853	7.710	-21,75%	11.870	12.299	3,62%	8.564	5.959	-30,42%	Febbraio
Marzo	10.049	8.018	-20,21%	11.537	11.805	2,33%	8.372	5.336	-36,26%	Marzo
Aprile	8.073	7.958	-1,42%	11.800	12.005	1,74%	7.305	5.957	-18,46%	Aprile
Maggio	8.104	7.806	-3,68%	11.292	11.605	2,77%	6.282	5.997	-4,55%	Maggio
Giugno	8.030	7.892	-1,72%	11.040	11.155	1,04%	5.659	5.315	-6,09%	Giugno
Luglio	7.727			11.281			5.786			Luglio
Agosto	3.655			6.769			3.609			Agosto
Settembre	7.081			11.023			5.874			Settembre
Ottobre	6.895			11.698			5.485			Ottobre
Novembre	6.862			11.760			5.490			Novembre
Dicembre	6.157			11.191			6.440			Dicembre
MEDIA ANNUA	7.734			10.991			6.540			MEDIA ANNUA

«: Prime iscrizioni nuovo di fabbrica al lordo delle Km. 0

§ : Passaggi di proprietà al netto delle minivolture e al lordo delle Km. 0

FORMALITA' PRA AUTOVETTURE NELLE PROVINCE
(Giugno 2011)

Provincia	Prime iscrizioni	Passaggi di proprietà al netto delle minivolture	Radiazioni
AL (Alessandria)	1.159	1.833	911
AT (Asti)	535	913	408
BI (Biella)	591	797	411
CN (Cuneo)	1.928	3.231	1.384
NO (Novara)	1.041	1.214	725
TO (Torino)	11.824	11.505	4.667
VB (Verbania)	423	514	369
VC (Vercelli)	558	726	437
PIEMONTE	18.059	20.733	9.311
AO (Aosta)	831	779	409
VALLE D'AOSTA	831	779	409
BG (Bergamo)	2.631	3.785	2.261
BS (Brescia)	4.525	5.539	2.715
CO (Como)	1.911	2.438	1.485
CR (Cremona)	647	1.084	760
LC (Lecco)	832	1.002	659
LO (Lodi)	542	639	484
MN (Mantova)	856	1.469	825
MI (Milano)	13.007	12.582	6.970
MB (Monza Brianza)	2.470	3.291	1.834
PV (Pavia)	1.536	1.995	1.164
SO (Sondrio)	463	897	470
VA (Varese)	2.667	3.464	2.183
LOMBARDIA	32.087	38.185	21.811
BZ (Bolzano)	1.026	1.700	989
TN (Trento)	1.335	1.850	1.089
TRENTINO A.A.	2.361	3.550	2.077
BL (Belluno)	605	774	498
PD (Padova)	2.275	3.316	1.810
RO (Rovigo)	528	827	549
TV (Treviso)	1.959	3.498	1.896
VE (Venezia)	1.664	2.189	1.303
VR (Verona)	2.262	3.264	1.927
VI (Vicenza)	1.894	3.434	1.949
VENETO	11.187	17.302	9.931
GO (Gorizia)	264	393	365
PN (Pordenone)	792	1.140	743
TS (Trieste)	528	705	443
UD (Udine)	1.335	2.169	1.247
FRIULI V.G.	2.919	4.407	2.798

GE (Genova)	1.790	2.836	1.325
IM (Imperia)	370	711	346
SP (La Spezia)	556	783	368
SV (Savona)	622	1.004	450
LIGURIA	3.338	5.334	2.489
BO (Bologna)	3.001	3.485	1.938
FE (Ferrara)	978	1.116	867
FO (Forlì)	942	1.156	732
MO (Modena)	1.870	2.638	1.418
RE (Reggio Emilia)	1.276	1.456	851
PR (Parma)	746	1.143	578
PC (Piacenza)	741	1.267	764
RA (Ravenna)	1.860	2.120	1.289
RN (Rimini)	692	1.009	659
EMILIA ROMAGNA	12.106	15.390	9.095
AR (Arezzo)	870	1.421	666
FI (Firenze)	7.693	4.005	1.963
GR (Grosseto)	471	762	451
LI (Livorno)	928	1.075	534
LU (Lucca)	1.193	1.397	741
MS (Massa Carrara)	523	767	366
PI (Pisa)	1.371	1.284	719
PT (Pistoia)	901	1.248	606
PO (Prato)	858	980	524
SI (Siena)	846	937	520
TOSCANA	15.654	13.876	7.091
PG (Perugia)	1.600	2.706	1.261
TR (Terni)	519	996	491
UMBRIA	2.119	3.702	1.752
AN (Ancona)	1.238	1.587	946
AP (Ascoli Piceno)	412	654	351
FM(Fermo)	288	555	303
MC (Macerata)	663	1.227	543
PU (Pesaro e Urbino)	880	1.113	560
MARCHE	3.481	5.136	2.703
FR (Frosinone)	768	2.132	721
LT (Latina)	922	2.293	997
RI (Rieti)	254	481	296
RM (Roma)	31.158	19.382	9.018
VT (Viterbo)	622	1.226	637
LAZIO	33.724	25.514	11.669
AQ (L'Aquila)	660	1.010	513
CH (Chieti)	651	1.453	599
PE (Pescara)	700	1.154	541
TE (Teramo)	625	1.104	508
ABRUZZO	2.636	4.721	2.162

CB (Campobasso)	261	842	311
IS (Isernia)	124	347	136
MOLISE	385	1.189	447
AV (Avellino)	497	1.560	668
BN (Benevento)	326	1.022	424
CE (Caserta)	1.123	3.716	1.487
NA (Napoli)	3.618	13.511	4.783
SA (Salerno)	1.239	4.583	1.642
CAMPANIA	6.803	24.392	9.005
BA (Bari)	1.749	5.259	2.274
BT (Barletta Andria Trani)	356	1.439	692
BR (Brindisi)	385	2.052	854
FG (Foggia)	504	2.614	977
LE (Lecce)	947	3.039	1.449
TA (Taranto)	616	2.484	921
PUGLIA	4.557	16.887	7.167
MT (Matera)	244	777	261
PZ (Potenza)	409	1.239	480
BASILICATA	653	2.016	740
CZ (Catanzaro)	655	1.250	412
CS (Cosenza)	937	2.423	822
KR (Crotone)	182	437	154
RC (Reggio Calabria)	681	1.942	493
VV (Vibo Valentia)	211	457	143
CALABRIA	2.666	6.509	2.024
AG (Agrigento)	415	1.648	649
CL (Caltanissetta)	278	907	385
CT (Catania)	1.438	4.585	1.458
EN (Enna)	134	521	194
ME (Messina)	871	2.059	825
PA (Palermo)	2.672	4.120	1.521
RG (Ragusa)	470	1.438	384
SR (Siracusa)	586	1.488	581
TP (Trapani)	469	1.683	561
SICILIA	7.333	18.449	6.558
CA (Cagliari)	1.099	2.434	777
CI (Carbonia-Iglesias)	213	476	196
NU (Nuoro)	215	533	216
OG (Ogliastra)	67	169	64
OR (Oristano)	231	534	233
OT (Olbia-Tempio)	315	619	262
SS (Sassari)	595	1.143	497
VS (Medio Campidano)	98	285	132
SARDEGNA	2.833	6.193	2.375
ITALIA	165.732	234.264	111.615

FORMALITA' PRA AUTOVETTURE NELLE PROVINCE
(Gennaio-Giugno 2011)

Provincia	Prime iscrizioni	Passaggi di proprietà al netto delle minivolture	Radiazioni
AL (Alessandria)	7.616	11.146	6.165
AT (Asti)	3.303	5.424	2.751
BI (Biella)	3.656	4.962	2.670
CN (Cuneo)	12.066	19.409	9.075
NO (Novara)	6.253	7.408	4.842
TO (Torino)	60.163	66.408	28.692
VB (Verbania)	2.798	3.028	2.233
VC (Vercelli)	3.189	4.383	2.607
PIEMONTE	99.044	122.169	59.036
AO (Aosta)	5.357	5.036	2.818
VALLE D'AOSTA	5.357	5.036	2.818
BG (Bergamo)	17.090	23.736	14.590
BS (Brescia)	27.449	33.902	17.561
CO (Como)	11.544	14.512	9.228
CR (Cremona)	5.861	7.143	5.372
LC (Lecco)	5.787	6.541	4.701
LO (Lodi)	3.741	4.005	3.018
MN (Mantova)	5.958	9.403	5.538
MI (Milano)	78.545	77.100	45.892
MB (Monza Brianza)	15.462	19.890	11.546
PV (Pavia)	9.766	12.361	7.415
SO (Sondrio)	2.761	5.877	2.992
VA (Varese)	16.238	21.088	13.311
LOMBARDIA	200.202	235.557	141.164
BZ (Bolzano)	6.189	10.859	7.291
TN (Trento)	8.776	11.568	7.370
TRENTINO A.A.	14.965	22.427	14.661
BL (Belluno)	3.561	4.924	3.382
PD (Padova)	15.181	20.800	12.821
RO (Rovigo)	3.432	5.311	3.648
TV (Treviso)	13.145	21.068	13.510
VE (Venezia)	10.557	14.690	9.507
VR (Verona)	15.383	20.411	13.683
VI (Vicenza)	13.298	21.609	13.597
VENETO	74.557	108.814	70.150
GO (Gorizia)	2.074	2.455	2.702
PN (Pordenone)	4.967	7.526	5.413
TS (Trieste)	3.035	4.205	2.732
UD (Udine)	8.353	13.754	8.724
FRIULI V.G.	18.429	27.940	19.571

GE (Genova)	11.151	17.589	8.783
IM (Imperia)	2.682	4.598	2.323
SP (La Spezia)	3.832	4.905	2.455
SV (Savona)	4.204	6.281	3.211
LIGURIA	21.869	33.373	16.772
BO (Bologna)	19.583	21.139	11.769
FE (Ferrara)	6.238	7.101	5.276
FO (Forlì)	6.280	7.399	4.777
MO (Modena)	12.102	16.396	9.150
PR (Parma)	7.855	9.277	5.876
PC (Piacenza)	4.724	6.803	3.810
RA (Ravenna)	6.572	8.643	5.714
RE (Reggio Emilia)	11.603	13.372	7.530
RN (Rimini)	4.887	6.279	4.029
EMILIA ROMAGNA	79.844	96.409	57.930
AR (Arezzo)	5.469	9.279	4.390
FI (Firenze)	44.648	25.567	13.124
GR (Grosseto)	3.071	5.275	2.822
LI (Livorno)	6.233	6.837	3.639
LU (Lucca)	7.919	9.272	4.858
MS (Massa Carrara)	3.573	4.580	2.533
PI (Pisa)	8.576	8.001	4.560
PT (Pistoia)	5.761	7.887	4.724
PO (Prato)	5.462	6.172	2.882
SI (Siena)	5.776	6.379	3.504
TOSCANA	96.488	89.247	47.037
PG (Perugia)	9.998	17.174	8.357
TR (Terni)	3.066	5.948	2.828
UMBRIA	13.064	23.122	11.185
AN (Ancona)	7.839	10.219	6.428
AP (Ascoli Piceno)	2.808	4.369	2.614
FM (Fermo)	2.014	3.476	2.167
MC (Macerata)	4.187	7.731	4.176
PU (Pesaro e Urbino)	5.873	6.762	3.293
MARCHE	22.721	32.557	18.678
FR (Frosinone)	4.899	13.435	5.311
LT (Latina)	5.903	14.397	6.450
RI (Rieti)	1.621	3.131	1.923
RM (Roma)	153.374	122.872	55.696
VT (Viterbo)	3.825	7.614	3.921
LAZIO	169.622	161.449	73.301
AQ (L'Aquila)	4.057	6.529	3.561
CH (Chieti)	4.413	9.027	4.068
PE (Pescara)	4.374	7.218	3.430
TE (Teramo)	4.018	7.318	3.642
ABRUZZO	16.862	30.092	14.701

CB (Campobasso)	1.646	5.498	2.367
IS (Isernia)	772	2.289	947
MOLISE	2.418	7.787	3.314
AV (Avellino)	3.333	9.942	4.631
BN (Benevento)	2.128	6.709	3.143
CE (Caserta)	6.938	23.350	9.708
NA (Napoli)	21.868	83.158	29.462
SA (Salerno)	7.903	28.476	11.250
CAMPANIA	42.170	151.635	58.194
BA (Bari)	10.862	32.854	14.721
BT (Barletta Andria Trani)	2.012	8.666	4.314
BR (Brindisi)	2.573	12.262	5.305
FG (Foggia)	3.194	15.936	6.732
LE (Lecce)	6.382	18.848	10.345
TA (Taranto)	3.910	15.337	6.526
PUGLIA	28.933	103.904	47.943
MT (Matera)	1.478	4.949	1.978
PZ (Potenza)	2.535	7.906	3.534
BASILICATA	4.013	12.855	5.512
CZ (Catanzaro)	3.723	7.990	2.832
CS (Cosenza)	5.643	14.731	5.520
KR (Crotone)	1.047	2.794	1.165
RC (Reggio Calabria)	4.282	12.159	3.819
VV (Vibo Valentia)	1.228	2.976	1.195
CALABRIA	15.923	40.649	14.531
AG (Agrigento)	2.834	9.911	4.056
CL (Caltanissetta)	1.751	5.774	2.381
CT (Catania)	8.460	28.698	9.282
EN (Enna)	841	3.533	1.606
ME (Messina)	5.638	13.277	5.369
PA (Palermo)	14.180	24.959	10.316
RG (Ragusa)	2.999	8.734	2.504
SR (Siracusa)	3.547	9.372	3.832
TP (Trapani)	3.268	10.682	4.090
SICILIA	43.518	114.940	43.436
CA (Cagliari)	6.328	14.355	5.279
CI (Carbonia-Iglesias)	1.411	2.655	1.180
NU (Nuoro)	1.293	3.273	1.508
OG (Ogliastra)	410	1.047	597
OR (Oristano)	1.387	3.247	1.488
OT (Olbia-Tempio)	1.786	3.352	1.591
SS (Sassari)	3.480	7.019	3.140
VS (Medio Campidano)	687	1.720	898
SARDEGNA	16.782	36.667	15.683
ITALIA	986.781	1.456.629	735.616