



Automobile Club Italia

AUTO - TREND

Analisi statistica sulle tendenze del mercato auto in Italia

Dicembre 2011

A cura di: AREA STATISTICA
DIREZIONE STUDI E RICERCHE

PRESENTAZIONE

L'evoluzione tecnologica e la sempre più accentuata globalizzazione dei mercati impone la necessità di disporre di informazioni immediate e precise, che descrivano i principali fenomeni, sia dal punto di vista fisico che economico.

L'ACI, per soddisfare le continue e pressanti richieste di dati sul mondo dell'automobile, ha raccolto l'invito degli operatori del settore e ha realizzato un bollettino mensile di statistiche "AUTO-TREND".

I dati riguardanti i fenomeni descritti nei 4 mesi precedenti la data di pubblicazione, riportati in corsivo nelle tabelle, essendo desunti da rilevazioni giornaliere sugli archivi informatici dell'ACI, debbono ritenersi provvisori.

E' pertanto possibile uno scostamento fisiologico, che solo in alcuni casi potrà raggiungere il 5%, rispetto al consolidamento dei dati stessi ottenuto dalle successive verifiche.

L'ACI si augura di aver dato un ulteriore, importante contributo di conoscenza e di valutazione del mercato.

INDICE

	Pag.	
Indice	1	
Nota informativa	3	
Analisi delle tendenze	5	
Grafico 1	6	
Tabella 1	Prime iscrizioni autovetture nuove di fabbrica	7
Tabella 2	Prime iscrizioni veicoli trasporto merci nuovi di fabbrica	7
Tabella 3	Prime iscrizioni motocicli nuovi di fabbrica	8
Tabella 4	Prime iscrizioni altri veicoli nuovi di fabbrica	8
Tabella 5	Prime iscrizioni totale veicoli nuovi di fabbrica	9
Grafico 2	Prime iscrizioni totale veicoli nuovi di fabbrica	9
Tabella 6	Passaggi di proprietà autovetture	10
Tabella 7	Passaggi di proprietà veicoli trasporto merci	10
Tabella 8	Passaggi di proprietà motocicli	11
Tabella 9	Passaggi di proprietà altri veicoli	11
Tabella 10	Passaggi di proprietà totale veicoli	12
Grafico 3	Passaggi di proprietà totale veicoli	12
Tabella 11	Minivolture autovetture	13
Tabella 12	Minivolture veicoli trasporto merci	13
Tabella 13	Minivolture motocicli	14
Tabella 14	Minivolture altri veicoli	14
Tabella 15	Minivolture totale veicoli	15
Grafico 4	Minivolture totale veicoli	15
Tabella 16	Passaggi di proprietà autovetture al netto delle minivolture	16
Tabella 17	Passaggi di proprietà veicoli trasporto merci al netto delle minivolture	16
Tabella 18	Passaggi di proprietà motocicli al netto delle minivolture	17
Tabella 19	Passaggi di proprietà altri veicoli al netto delle minivolture	17
Tabella 20	Passaggi di proprietà totale veicoli al netto delle minivolture	18
Grafico 5	Passaggi di proprietà totale veicoli al netto delle minivolture	18
Tabella 21	Radiazioni autovetture	19
Tabella 22	Radiazioni veicoli trasporto merci	19
Tabella 23	Radiazioni motocicli	20
Tabella 24	Radiazioni altri veicoli	20
Tabella 25	Radiazioni totale veicoli	21
Grafico 6	Radiazioni totale veicoli	21
Tabella 26	Saldo prime iscrizioni - radiazioni (autovetture)	22
Tabella 27	Rapporto prime iscrizioni/radiazioni (autovetture)	22
Tabella 28	Saldo prime iscrizioni - radiazioni (veicoli trasporto merci)	23
Tabella 29	Rapporto prime iscrizioni/radiazioni (veicoli trasporto merci)	23
Tabella 30	Saldo prime iscrizioni - radiazioni (motocicli)	24
Tabella 31	Rapporto prime iscrizioni/radiazioni (motocicli)	24
Tabella 32	Saldo prime iscrizioni - radiazioni (altri veicoli)	25
Tabella 33	Rapporto prime iscrizioni/radiazioni (altri veicoli)	25

Tabella 34	Saldo prime iscrizioni - radiazioni (totale veicoli)	26
Tabella 35	Rapporto prime iscrizioni/radiazioni (totale veicoli)	26
Tabella 36	Relazioni tra minivolture e passaggi di proprietà (autovetture)	27
Tabella 37	Relazioni tra minivolture e passaggi di proprietà (veicoli trasporto merci)	27
Tabella 38	Relazioni tra minivolture e passaggi di proprietà (motocicli)	28
Tabella 39	Relazioni tra minivolture e passaggi di proprietà (altri veicoli)	28
Tabella 40	Relazioni tra minivolture e passaggi di proprietà (totale veicoli)	29
Tabella 41	Rapporto passaggi netti di proprietà/prime iscrizioni (autovetture)	30
Tabella 42	Rapporto passaggi netti di proprietà/prime iscrizioni (veicoli trasporto merci)	30
Tabella 43	Rapporto passaggi netti di proprietà/prime iscrizioni (motocicli)	31
Tabella 44	Rapporto passaggi netti di proprietà/prime iscrizioni (altri veicoli)	31
Tabella 45	Rapporto passaggi netti di proprietà/prime iscrizioni (totale veicoli)	32
Grafico 7	Rapporto passaggi netti di proprietà/prime iscrizioni (totale veicoli)	32
Inserto:	Cruscotto ACI - Autovetture	33-36
Appendice	Formalità autovetture nelle province (novembre)	37-39
	Formalità autovetture nelle province (gennaio-novembre)	40-42

NOTA INFORMATIVA

Il bollettino analizza i dati riguardanti l'andamento del mercato e gli eventi che lo caratterizzano: la nascita (prima iscrizione al PRA), i passaggi di proprietà e la cessazione dalla circolazione o radiazione.

Le tabelle illustrano in sequenza, per le principali categorie di veicoli, l'andamento dei seguenti eventi:

1. ISCRIZIONI DI VEICOLI NUOVI DI FABBRICA al P.R.A.:

Registrazione della prima iscrizione al PRA di un veicolo nuovo di fabbrica, da effettuare contestualmente al rilascio della Carta di circolazione.

2. PASSAGGI DI PROPRIETA':

Registrazione al PRA del trasferimento di proprietà di un veicolo, che deve avvenire contestualmente all'acquisto (D.P.R. 19/09/2000 n. 358) in applicazione dal 12/05/03.

3. MINIVOLTURE:

Registrazione al PRA di un passaggio di proprietà di un veicolo a favore di un concessionario, ai fini della rivendita a terzi. Tali dati sono stati disaggregati solo a partire dal 1998, anno in cui il fenomeno ha raggiunto valori significativi.

4. PASSAGGI DI PROPRIETA' AL NETTO DELLE MINIVOLTURE:

Differenza tra punto 2 e punto 3

5. CESSAZIONI DALLA CIRCOLAZIONE (RADIAZIONI):

Registrazione al PRA della radiazione del veicolo, avvenuta per rottamazione, esportazione o altro (es.: veicoli abbandonati e rimossi dalle autorità). Da luglio 1998 questa formalità non viene più presentata (nel caso di rottamazione) dal proprietario del veicolo, ma dal titolare del centro autorizzato alla raccolta dei veicoli da rottamare. Dal momento della consegna del veicolo al demolitore (in forza del D. lgs. n. 149/2006 in vigore dal 27/04/06), lo stesso ha 30 giorni di tempo per presentare la formalità al PRA. Nel caso di rottamazione da incentivo il termine di presentazione formalità si riduce a 15 giorni (l. 296 del 27/12/2006)

Le diverse categorie di veicoli sono state sintetizzate in 5 grandi gruppi:

• AUTOVETTURE:

Sono i veicoli destinati al trasporto di persone, aventi al massimo nove posti, compreso quello del conducente;

• VEICOLI COMMERCIALI E INDUSTRIALI (trasporto merci):

Questo gruppo comprende gli autocarri per il trasporto merci, gli autoveicoli per i trasporti speciali, i trattori stradali o motrici per semirimorchi, i motocarri per il trasporto merci e i motocarri per i trasporti speciali;

• MOTOCICLI:

Sono i veicoli a due ruote, adibiti a trasporto persone con cilindrata superiore a 50 cc.

- **ALTRI VEICOLI**

Sono comprese tutte le categorie di veicoli non analizzate precedentemente (ad es. autobus, rimorchi, semirimorchi, ecc.);

- **TOTALE VEICOLI:**

La somma delle precedenti categorie.

La serie storica comprende gli anni 2009, 2010 e 2011 per il quale saranno da considerare "provvisori" i valori riferiti agli ultimi 4 mesi antecedenti la data di pubblicazione del bollettino (corsivo).

ANALISI DELLE TENDENZE

Novembre 2011 ha avuto lo stesso numero di giornate lavorative rispetto al corrispondente mese dell'anno precedente, è, pertanto, superfluo riportare anche la variazione in termini di media giornaliera.

Anche a novembre è stato registrato un calo per le *prime iscrizioni* di autovetture, pari a -8,5%, con 131.813 autovetture (bisogna risalire al 1996 per trovare un valore più basso) rispetto alle 144.098 dell'omologo mese del 2010.

Brusca flessione per le prime iscrizioni di motocicli, con una variazione negativa del 43,1%, essendo state presentate solamente 8.545 formalità contro le 15.024 di novembre 2010. Complessivamente, la dinamica delle prime iscrizioni di veicoli in genere ha mostrato una diminuzione del 12,8% (156.117 unità contro le 179.045 del 2010).

Fino a novembre 2011 sono state registrate flessioni del 10,7% per le autovetture, del 17,2% per i motocicli e del 10,9% per tutti i veicoli.

Diminuzione a novembre per i *passaggi di proprietà* di autovetture, depurati dalle minivolture (i trasferimenti temporanei a nome del concessionario in attesa della rivendita al cliente finale), che hanno fatto rilevare una variazione negativa del 7,3% rispetto a novembre 2010. Flessione anche per i trasferimenti di autovetture al lordo delle minivolture, con una variazione mensile di -6% e 397.031 formalità contro le 422.408 di novembre 2010. Stesso segno per le minivolture delle autovetture, che hanno fatto segnare una diminuzione pari al 4,2%. Calo anche per le moto al netto delle minivolture, con una variazione mensile di -3,6%, essendo state presentate 35.021 pratiche contro le 36.343 di novembre 2010; i veicoli in genere, sempre al netto delle minivolture, hanno fatto registrare una diminuzione pari all'8,1%.

Riguardo ai volumi numerici globali in assoluto, si riscontra che i passaggi di proprietà, depurati dall'effetto distorsivo delle minivolture, sono stati 228.976 per le sole autovetture e 301.151 per tutti i veicoli (nel mese di novembre 2010 furono, rispettivamente, 246.955 e 327.792).

Per ogni 100 autovetture nuove ne sono state vendute 174 usate nel mese di novembre e 157 nel periodo gennaio-novembre 2011.

Fino a novembre sono state rilevate ancora variazioni positive sia per le autovetture sia per i motocicli che per tutti i veicoli, rispettivamente dello 0,5%, 1,6% e 0,2%.

Diminuzione a novembre per le *radiazioni* di autovetture rispetto allo stesso mese dell'anno precedente, pari a -3,3%, con 111.531 pratiche (dato più basso dopo quello rilevato nel 1998) contro le 115.293 di novembre 2010. Il tasso unitario di sostituzione (rapporto radiazioni/prime iscrizioni) è stato, per le autovetture, pari a 0,85 (per ogni 100 autovetture nuove ne sono state radiate 85) nel mese di novembre ed a 0,78 nei primi undici mesi. Prosegue, invece, l'incremento per le radiazioni dei motocicli, con una variazione positiva di +4,4% e 9.598 motocicli radiati contro i 9.195 di novembre 2010. Per i veicoli in genere è stata rilevata una flessione pari a -1,9%, con 134.225 radiazioni rispetto alle 136.845 del corrispondente mese del 2010.

Nel periodo gennaio-novembre 2011 le flessioni registrate sono state pari a -15,6% per le autovetture e -14,3% per tutti i veicoli, mentre per i motocicli si è rilevata una crescita del 5,6%

FORMALITA' P.R.A. RELATIVE ALLE AUTOVETTURE

Grafico 1

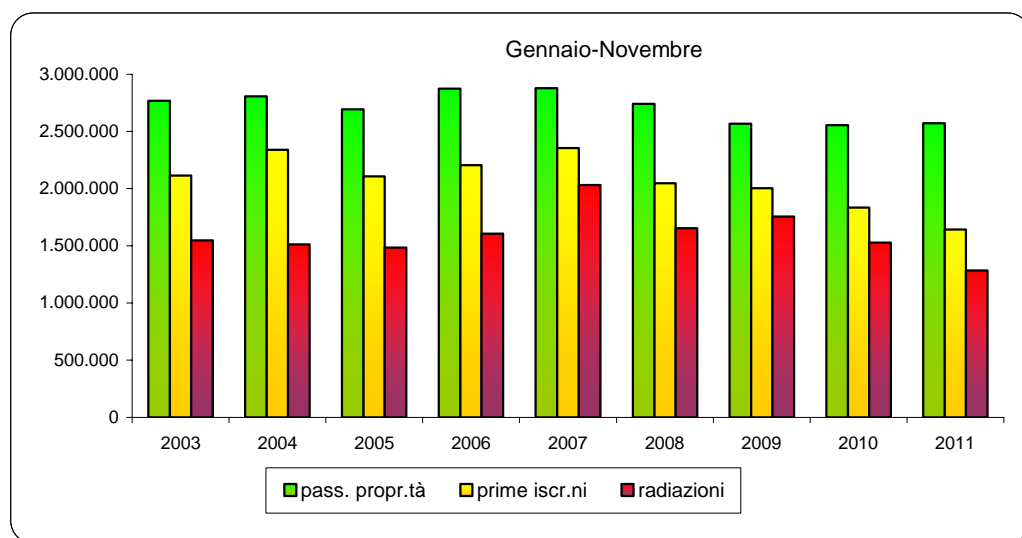
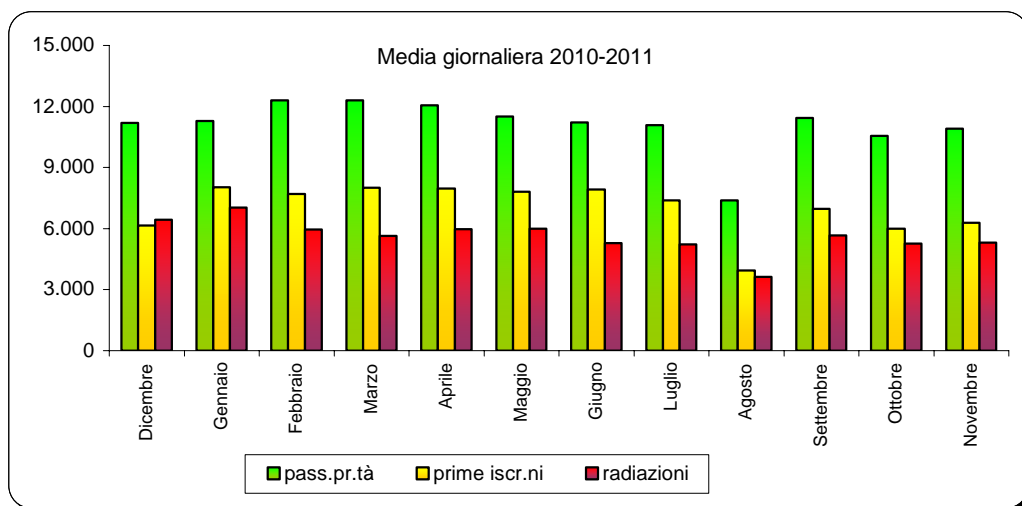
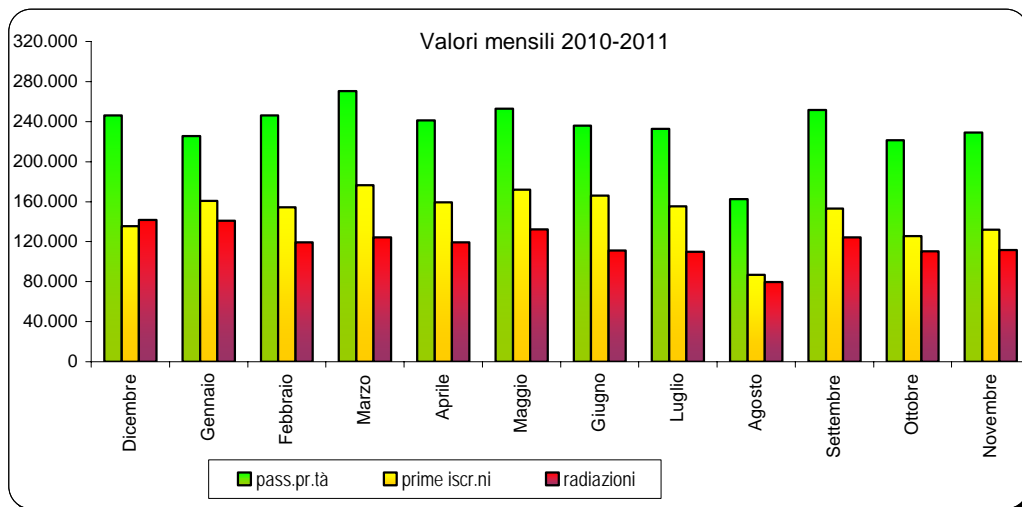

PRIME ISCRIZIONI AUTOVETTURE NUOVE DI FABBRICA

Tabella 1

MESI	2009	2010		2011	
	Val. assol.	Val. assol.	D % 10/09	Val. assol.	D % 11/10
Gennaio	153.214	204.977	33,8	160.498	-21,7
Febbraio	161.377	197.056	22,1	154.201	-21,7
Marzo	209.685	231.128	10,2	176.413	-23,7
Aprile	196.215	169.534	-13,6	159.189	-6,1
Maggio	194.109	170.191	-12,3	171.765	0,9
Giugno	203.394	168.633	-17,1	166.245	-1,4
Luglio	210.143	169.986	-19,1	155.255	-8,7
Agosto	99.944	80.418	-19,5	86.687	7,8
Settembre	195.977	155.791	-20,5	153.127	-1,7
Ottobre	193.124	144.796	-25,0	125.770	-13,1
Novembre	186.840	144.098	-22,9	131.813	-8,5
Dicembre	173.579	135.462	-22,0		
TOTALE	2.177.601	1.972.070	-9,4		

PRIME ISCRIZIONI VEICOLI TRASPORTO MERCI NUOVI DI FABBRICA

Tabella 2

MESI	2009	2010		2011	
	Val. assol.	Val. assol.	D % 10/09	Val. assol.	D % 11/10
Gennaio	16.594	17.228	3,8	15.198	-11,8
Febbraio	15.654	19.450	24,2	16.422	-15,6
Marzo	20.660	27.997	35,5	18.499	-33,9
Aprile	17.646	16.106	-8,7	18.904	17,4
Maggio	17.140	17.059	-0,5	23.862	39,9
Giugno	18.549	16.164	-12,9	18.042	11,6
Luglio	18.762	17.044	-9,2	15.723	-7,8
Agosto	9.089	8.354	-8,1	9.211	10,3
Settembre	16.343	15.345	-6,1	17.331	12,9
Ottobre	17.651	15.165	-14,1	12.318	-18,8
Novembre	17.405	18.164	4,4	14.643	-19,4
Dicembre	19.546	16.987	-13,1		
TOTALE	205.039	205.063	0,0		

PRIME ISCRIZIONI MOTOCICLI NUOVI DI FABBRICA

Tabella 3

MESI	2009	2010		2011	
	Val. assol.	Val. assol.	D % 10/09	Val. assol.	D % 11/10
Gennaio	16.151	20.325	25,8	13.501	-33,6
Febbraio	18.892	17.717	-6,2	17.930	1,2
Marzo	42.624	36.047	-15,4	27.667	-23,2
Aprile	48.954	42.968	-12,2	35.703	-16,9
Maggio	55.363	38.902	-29,7	37.730	-3,0
Giugno	59.030	39.131	-33,7	31.957	-18,3
Luglio	55.373	38.632	-30,2	29.663	-23,2
Agosto	20.578	15.064	-26,8	13.443	-10,8
Settembre	33.004	22.551	-31,7	19.775	-12,3
Ottobre	27.010	14.922	-44,8	13.652	-8,5
Novembre	17.243	15.024	-12,9	8.545	-43,1
Dicembre	13.015	6.920	-46,8		
TOTALE	407.237	308.203	-24,3		

PRIME ISCRIZIONI ALTRI VEICOLI NUOVI DI FABBRICA

Tabella 4

MESI	2009	2010		2011	
	Val. assol.	Val. assol.	D % 10/09	Val. assol.	D % 11/10
Gennaio	1.950	1.344	-31,1	1.352	0,6
Febbraio	2.818	1.316	-53,3	1.622	23,3
Marzo	3.269	1.336	-59,1	1.915	43,3
Aprile	2.573	1.658	-35,6	1.799	8,5
Maggio	1.977	1.801	-8,9	2.154	19,6
Giugno	2.106	1.834	-12,9	1.817	-0,9
Luglio	2.347	1.966	-16,2	2.003	1,9
Agosto	1.194	1.168	-2,2	1.060	-9,2
Settembre	1.940	1.892	-2,5	2.684	41,9
Ottobre	1.621	1.781	9,9	968	-45,6
Novembre	1.530	1.759	15,0	1.116	-36,6
Dicembre	1.187	1.310	10,4		
TOTALE	24.512	19.165	-21,8		

PRIME ISCRIZIONI TOTALE VEICOLI NUOVI DI FABBRICA

Tabella 5

MESI	2009	2010		2011	
	Val. assol.	Val. assol.	D % 10/09	Val. assol.	D % 11/10
Gennaio	187.909	243.874	29,8	190.549	-21,9
Febbraio	198.741	235.539	18,5	190.175	-19,3
Marzo	276.238	296.508	7,3	224.494	-24,3
Aprile	265.388	230.266	-13,2	215.595	-6,4
Maggio	268.589	227.953	-15,1	235.511	3,3
Giugno	283.079	225.762	-20,2	218.061	-3,4
Luglio	286.625	227.628	-20,6	202.644	-11,0
Agosto	130.805	105.004	-19,7	110.401	5,1
Settembre	247.264	195.579	-20,9	192.917	-1,4
Ottobre	239.406	176.664	-26,2	152.708	-13,6
Novembre	223.018	179.045	-19,7	156.117	-12,8
Dicembre	207.327	160.679	-22,5		
TOTALE	2.814.389	2.504.501	-11,0		

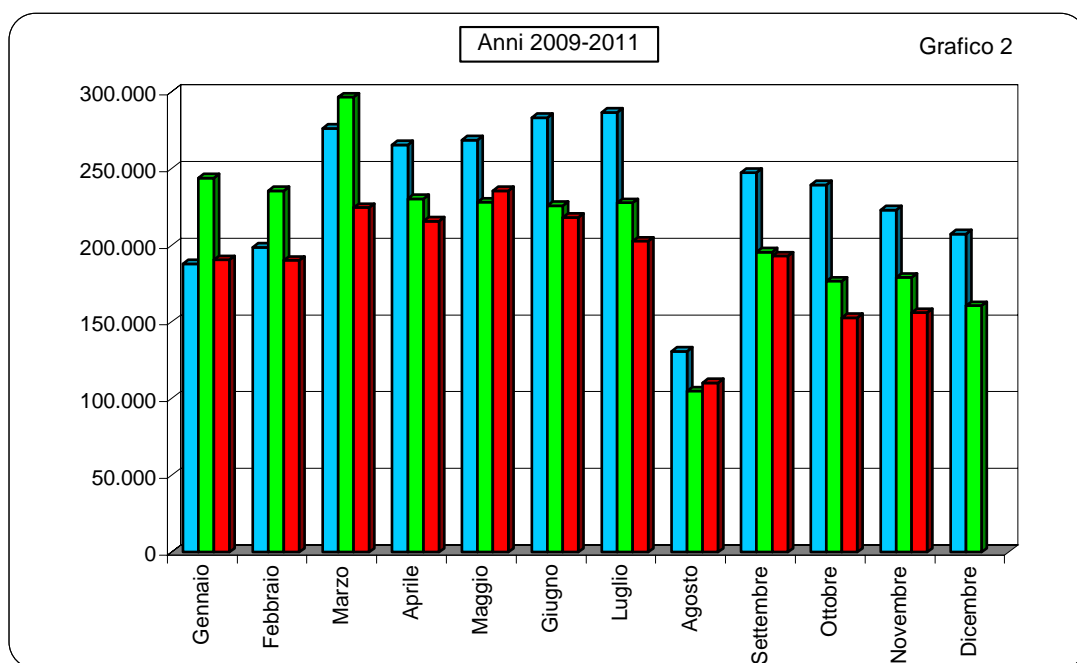

PASSAGGI DI PROPRIETA' AUTOVETTURE

Tabella 6

MESI	2009	2010		2011	
	Val. assol.	Val. assol.	D % 10/09	Val. assol.	D % 11/10
Gennaio	359.518	331.922	-7,7	369.337	11,3
Febbraio	385.885	372.108	-3,6	415.568	11,7
Marzo	427.641	439.639	2,8	455.001	3,5
Aprile	389.796	419.728	7,7	409.280	-2,5
Maggio	356.959	389.958	9,2	423.693	8,7
Giugno	366.257	373.288	1,9	387.648	3,8
Luglio	412.015	398.940	-3,2	386.468	-3,1
Agosto	212.937	232.718	9,3	259.682	11,6
Settembre	373.721	389.539	4,2	402.110	3,2
Ottobre	418.824	410.599	-2,0	380.377	-7,4
Novembre	403.452	422.408	4,7	397.031	-6,0
Dicembre	399.067	418.114	4,8		
TOTALE	4.506.072	4.598.961	2,1		

PASSAGGI DI PROPRIETA' VEICOLI TRASPORTO MERCI

Tabella 7

MESI	2009	2010		2011	
	Val. assol.	Val. assol.	D % 10/09	Val. assol.	D % 11/10
Gennaio	52.539	50.018	-4,8	53.023	6,0
Febbraio	55.759	56.487	1,3	60.002	6,2
Marzo	60.948	65.323	7,2	65.114	-0,3
Aprile	55.210	60.822	10,2	57.352	-5,7
Maggio	53.069	58.531	10,3	65.356	11,7
Giugno	54.005	55.777	3,3	60.023	7,6
Luglio	60.098	58.306	-3,0	56.905	-2,4
Agosto	28.595	32.114	12,3	37.172	15,8
Settembre	49.511	54.252	9,6	58.911	8,6
Ottobre	59.796	58.249	-2,6	50.759	-12,9
Novembre	58.787	60.283	2,5	54.420	-9,7
Dicembre	58.372	58.097	-0,5		
TOTALE	646.689	668.259	3,3		

PASSAGGI DI PROPRIETA' MOTOCICLI

Tabella 8

MESI	2009	2010		2011	
	Val. assol.	Val. assol.	D % 10/09	Val. assol.	D % 11/10
Gennaio	29.825	31.138	4,4	32.666	4,9
Febbraio	37.767	38.036	0,7	43.829	15,2
Marzo	55.960	57.291	2,4	57.405	0,2
Aprile	63.904	72.576	13,6	72.856	0,4
Maggio	70.143	72.457	3,3	81.309	12,2
Giugno	78.584	75.071	-4,5	75.057	0,0
Luglio	80.264	80.102	-0,2	72.862	-9,0
Agosto	39.525	43.206	9,3	44.745	3,6
Settembre	58.150	59.233	1,9	58.684	-0,9
Ottobre	53.071	50.280	-5,3	51.174	1,8
Novembre	40.370	41.163	2,0	39.608	-3,8
Dicembre	33.374	32.503	-2,6		
TOTALE	640.937	653.056	1,9		

PASSAGGI DI PROPRIETA' ALTRI VEICOLI

Tabella 9

MESI	2009	2010		2011	
	Val. assol.	Val. assol.	D % 10/09	Val. assol.	D % 11/10
Gennaio	4.863	4.806	-1,2	5.125	6,6
Febbraio	7.965	5.715	-28,2	5.876	2,8
Marzo	8.692	6.245	-28,2	6.448	3,3
Aprile	8.136	6.269	-22,9	6.176	-1,5
Maggio	5.980	6.110	2,2	8.966	46,7
Giugno	5.893	6.284	6,6	6.442	2,5
Luglio	6.735	6.345	-5,8	5.627	-11,3
Agosto	3.311	3.706	11,9	4.275	15,4
Settembre	7.546	5.917	-21,6	7.792	31,7
Ottobre	5.760	5.586	-3,0	4.580	-18,0
Novembre	5.705	5.695	-0,2	4.740	-16,8
Dicembre	5.055	5.556	9,9		
TOTALE	75.641	68.234	-9,8		

PASSAGGI DI PROPRIETA' TOTALE VEICOLI

Tabella 10

MESI	2009	2010		2011	
	Val. assol.	Val. assol.	D % 09/08	Val. assol.	D % 10/09
Gennaio	446.745	417.884	-6,5	460.151	10,1
Febbraio	487.376	472.346	-3,1	525.275	11,2
Marzo	553.241	568.498	2,8	583.968	2,7
Aprile	517.046	559.395	8,2	545.664	-2,5
Maggio	486.151	527.056	8,4	579.324	9,9
Giugno	504.739	510.420	1,1	529.170	3,7
Luglio	559.112	543.693	-2,8	521.862	-4,0
Agosto	284.368	311.744	9,6	345.874	10,9
Settembre	488.928	508.941	4,1	527.497	3,6
Ottobre	537.451	524.714	-2,4	486.890	-7,2
Novembre	508.314	529.549	4,2	495.799	-6,4
Dicembre	495.868	514.270	3,7		
TOTALE	5.869.339	5.988.510	2,0		

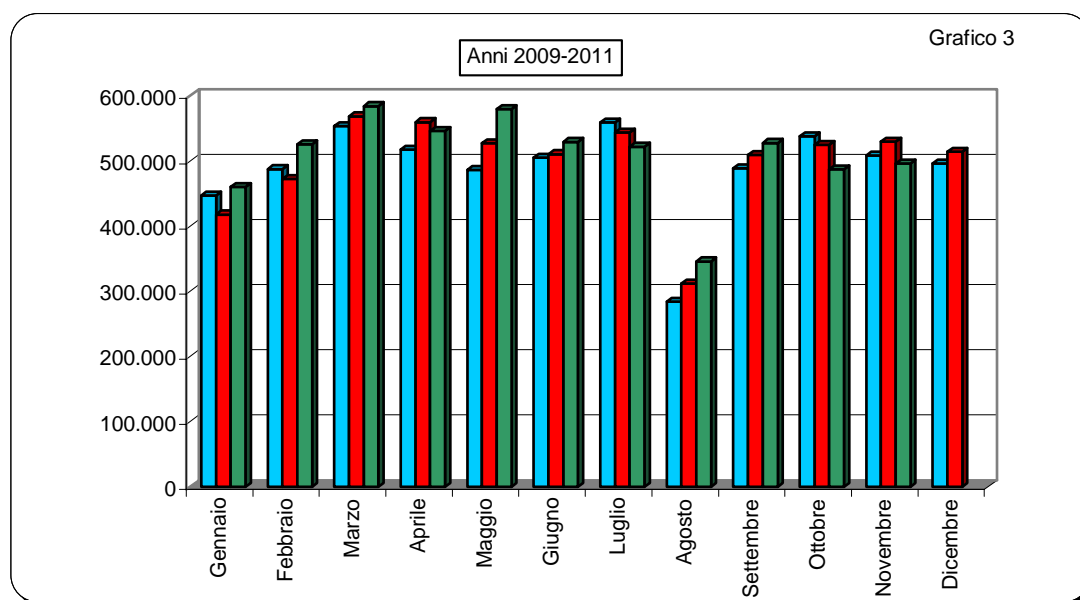

MINIVOLTURE AUTOVETTURE

Tabella 11

MESI	2009	2010		2011	
	Val. assol.	Val. assol.	D % 10/09	Val. assol.	D % 11/10
Gennaio	139.233	127.009	-8,8	143.659	13,1
Febbraio	150.186	134.714	-10,3	169.583	25,9
Marzo	163.142	174.298	6,8	184.583	5,9
Aprile	147.360	171.935	16,7	168.123	-2,2
Maggio	133.766	152.819	14,2	170.734	11,7
Giugno	133.103	141.440	6,3	151.892	7,4
Luglio	146.067	150.767	3,2	153.819	2,0
Agosto	71.934	83.810	16,5	97.267	16,1
Settembre	135.116	147.032	8,8	150.665	2,5
Ottobre	160.169	164.932	3,0	158.809	-3,7
Novembre	158.542	175.453	10,7	168.055	-4,2
Dicembre	143.073	171.923	20,2		
TOTALE	1.681.691	1.796.132	6,8		

MINIVOLTURE VEICOLI TRASPORTO MERCI

Tabella 12

MESI	2009	2010		2011	
	Val. assol.	Val. assol.	D % 10/09	Val. assol.	D % 11/10
Gennaio	17.978	15.352	-14,6	17.465	13,8
Febbraio	17.790	16.404	-7,8	19.528	19,0
Marzo	18.303	20.419	11,6	21.961	7,6
Aprile	16.521	19.868	20,3	19.203	-3,3
Maggio	16.320	18.836	15,4	24.144	28,2
Giugno	16.567	17.740	7,1	22.224	25,3
Luglio	18.444	19.348	4,9	21.587	11,6
Agosto	8.094	10.480	29,5	14.603	39,3
Settembre	14.844	17.688	19,2	18.368	3,8
Ottobre	18.734	19.874	6,1	20.507	3,2
Novembre	18.690	20.087	7,5	20.638	2,7
Dicembre	16.698	19.754	18,3		
TOTALE	198.983	215.850	8,5		

MINIVOLTURE MOTOCICLI

Tabella 13

MESI	2009	2010		2011	
	Val. assol.	Val. assol.	D % 10/09	Val. assol.	D % 11/10
Gennaio	4.093	3.977	-2,8	4.096	3,0
Febbraio	4.853	4.541	-6,4	4.991	9,9
Marzo	6.346	6.169	-2,8	5.998	-2,8
Aprile	6.806	7.204	5,8	7.116	-1,2
Maggio	6.870	6.917	0,7	7.927	14,6
Giugno	7.526	7.140	-5,1	6.947	-2,7
Luglio	8.086	8.432	4,3	7.790	-7,6
Agosto	4.030	4.760	18,1	4.823	1,3
Settembre	6.352	6.414	1,0	6.653	3,7
Ottobre	6.118	5.647	-7,7	5.932	5,0
Novembre	4.340	4.820	11,1	4.587	-4,8
Dicembre	4.258	3.954	-7,1		
TOTALE	69.678	69.975	0,4		

MINIVOLTURE ALTRI VEICOLI

Tabella 14

MESI	2009	2010		2011	
	Val. assol.	Val. assol.	D % 10/09	Val. assol.	D % 11/10
Gennaio	1.106	1.116	0,9	1.317	18,0
Febbraio	2.345	1.337	-43,0	1.464	9,5
Marzo	2.456	1.346	-45,2	1.609	19,5
Aprile	2.274	1.613	-29,1	1.452	-10,0
Maggio	1.337	1.416	5,9	2.303	62,6
Giugno	1.358	1.374	1,2	1.474	7,3
Luglio	1.435	1.519	5,9	1.497	-1,4
Agosto	536	711	32,6	1.015	42,8
Settembre	2.147	1.461	-32,0	1.356	-7,2
Ottobre	1.346	1.463	8,7	1.397	-4,5
Novembre	1.368	1.397	2,1	1.368	-2,1
Dicembre	1.166	1.299	11,4		
TOTALE	18.874	16.052	-15,0		

MINIVOLTURE TOTALE VEICOLI

Tabella 15

MESI	2009	2010		2011	
	Val. assol.	Val. assol.	D % 09/08	Val. assol.	D % 10/09
Gennaio	162.410	147.454	-9,2	166.537	12,9
Febbraio	175.174	156.996	-10,4	195.566	24,6
Marzo	190.247	202.232	6,3	214.151	5,9
Aprile	172.961	200.620	16,0	195.894	-2,4
Maggio	158.293	179.988	13,7	205.108	14,0
Giugno	158.554	167.694	5,8	182.537	8,9
Luglio	174.032	180.066	3,5	184.693	2,6
Agosto	84.594	99.761	17,9	117.708	18,0
Settembre	158.459	172.595	8,9	177.042	2,6
Ottobre	186.367	191.916	3,0	186.645	-2,7
Novembre	182.940	201.757	10,3	194.648	-3,5
Dicembre	165.195	196.930	19,2		
TOTALE	1.969.226	2.098.009	6,5		

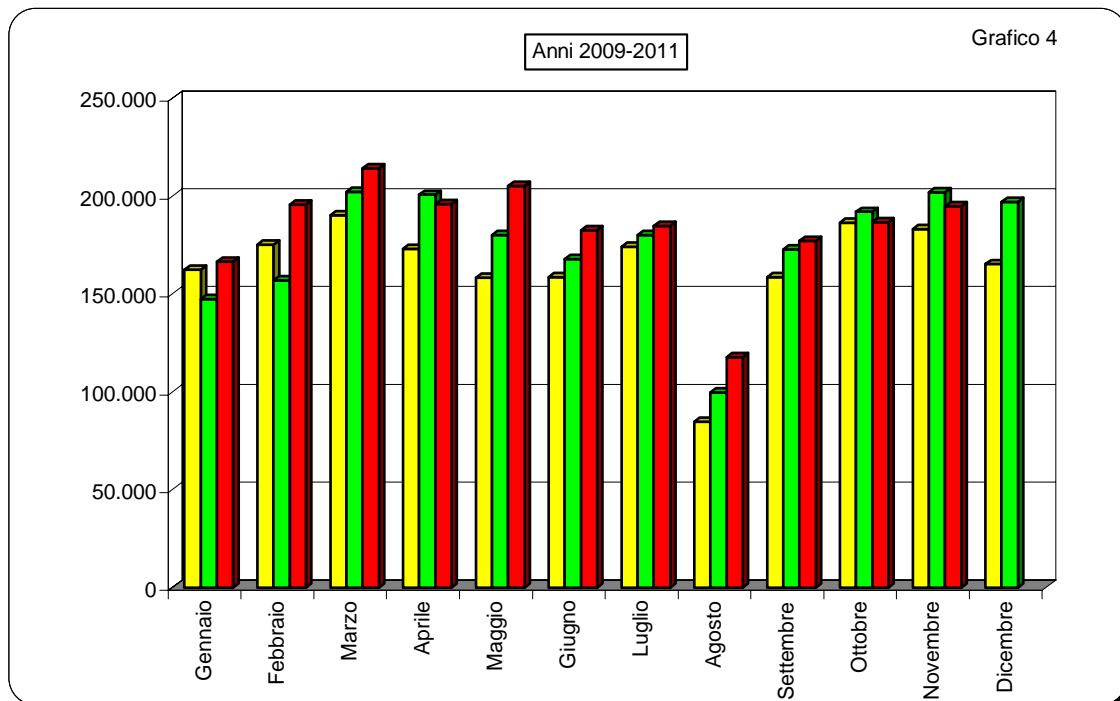

**PASSAGGI DI PROPRIETA' AUTOVETTURE AL NETTO DELLE
MINIVOLTURE**

Tabella 16

MESI	2009	2010		2011	
	Val. assol.	Val. assol.	D % 10/09	Val. assol.	D % 11/10
Gennaio	220.285	204.913	-7,0	225.678	10,1
Febbraio	235.699	237.394	0,7	245.985	3,6
Marzo	264.499	265.341	0,3	270.418	1,9
Aprile	242.436	247.793	2,2	241.157	-2,7
Maggio	223.193	237.139	6,2	252.959	6,7
Giugno	233.154	231.848	-0,6	235.756	1,7
Luglio	265.948	248.173	-6,7	232.649	-6,3
Agosto	141.003	148.908	5,6	162.415	9,1
Settembre	238.605	242.507	1,6	251.445	3,7
Ottobre	258.655	245.667	-5,0	221.568	-9,8
Novembre	244.910	246.955	0,8	228.976	-7,3
Dicembre	255.994	246.191	-3,8		
TOTALE	2.824.381	2.802.829	-0,8		

**PASSAGGI DI PROPRIETA' VEICOLI MERCI AL NETTO DELLE
MINIVOLTURE**

Tabella 17

MESI	2009	2010		2011	
	Val. assol.	Val. assol.	D % 10/09	Val. assol.	D % 11/10
Gennaio	34.561	34.666	0,3	35.558	2,6
Febbraio	37.969	40.083	5,6	40.474	1,0
Marzo	42.645	44.904	5,3	43.153	-3,9
Aprile	38.689	40.954	5,9	38.149	-6,8
Maggio	36.749	39.695	8,0	41.212	3,8
Giugno	37.438	38.037	1,6	37.799	-0,6
Luglio	41.654	38.958	-6,5	35.318	-9,3
Agosto	20.501	21.634	5,5	22.569	4,3
Settembre	34.667	36.564	5,5	40.543	10,9
Ottobre	41.062	38.375	-6,5	30.252	-21,2
Novembre	40.097	40.196	0,2	33.782	-16,0
Dicembre	41.674	38.343	-8,0		
TOTALE	447.706	452.409	1,1		

PASSAGGI DI PROPRIETA' MOTOCICLI AL NETTO DELLE MINIVOLTURE

Tabella 18

MESI	2009	2010		2011	
	Val. assol.	Val. assol.	D % 10/09	Val. assol.	D % 11/10
Gennaio	25.732	27.161	5,6	28.570	5,2
Febbraio	32.914	33.495	1,8	38.838	16,0
Marzo	49.614	51.122	3,0	51.407	0,6
Aprile	57.098	65.372	14,5	65.740	0,6
Maggio	63.273	65.540	3,6	73.382	12,0
Giugno	71.058	67.931	-4,4	68.110	0,3
Luglio	72.178	71.670	-0,7	65.072	-9,2
Agosto	35.495	38.446	8,3	39.922	3,8
Settembre	51.798	52.819	2,0	52.031	-1,5
Ottobre	46.953	44.633	-4,9	45.242	1,4
Novembre	36.030	36.343	0,9	35.021	-3,6
Dicembre	29.116	28.549	-1,9		
TOTALE	571.259	583.081	2,1		

PASSAGGI DI PROPRIETA' ALTRI VEICOLI AL NETTO DELLE MINIVOLTURE

Tabella 19

MESI	2009	2010		2011	
	Val. assol.	Val. assol.	D % 10/09	Val. assol.	D % 11/10
Gennaio	3.757	3.690	-1,8	3.808	3,2
Febbraio	5.620	4.378	-22,1	4.412	0,8
Marzo	6.236	4.899	-21,4	4.839	-1,2
Aprile	5.862	4.656	-20,6	4.724	1,5
Maggio	4.643	4.694	1,1	6.663	41,9
Giugno	4.535	4.910	8,3	4.968	1,2
Luglio	5.300	4.826	-8,9	4.130	-14,4
Agosto	2.775	2.995	7,9	3.260	8,8
Settembre	5.399	4.456	-17,5	6.436	44,4
Ottobre	4.414	4.123	-6,6	3.183	-22,8
Novembre	4.337	4.298	-0,9	3.372	-21,5
Dicembre	3.889	4.257	9,5		
TOTALE	56.767	52.182	-8,1		

PASSAGGI DI PROPRIETA' TOTALE VEICOLI AL NETTO DELLE MINIVOLTURE

Tabella 20

MESI	2009	2010		2011	
	Val. assol.	Val. assol.	D % 09/08	Val. assol.	D % 10/09
Gennaio	284.335	270.430	-4,9	293.614	8,6
Febbraio	312.202	315.350	1,0	329.709	4,6
Marzo	362.994	366.266	0,9	369.817	1,0
Aprile	344.085	358.775	4,3	349.770	-2,5
Maggio	327.858	347.068	5,9	374.216	7,8
Giugno	346.185	342.726	-1,0	346.633	1,1
Luglio	385.080	363.627	-5,6	337.169	-7,3
Agosto	199.774	211.983	6,1	228.166	7,6
Settembre	330.469	336.346	1,8	350.455	4,2
Ottobre	351.084	332.798	-5,2	300.245	-9,8
Novembre	325.374	327.792	0,7	301.151	-8,1
Dicembre	330.673	317.340	-4,0		
TOTALE	3.900.113	3.890.501	-0,2		

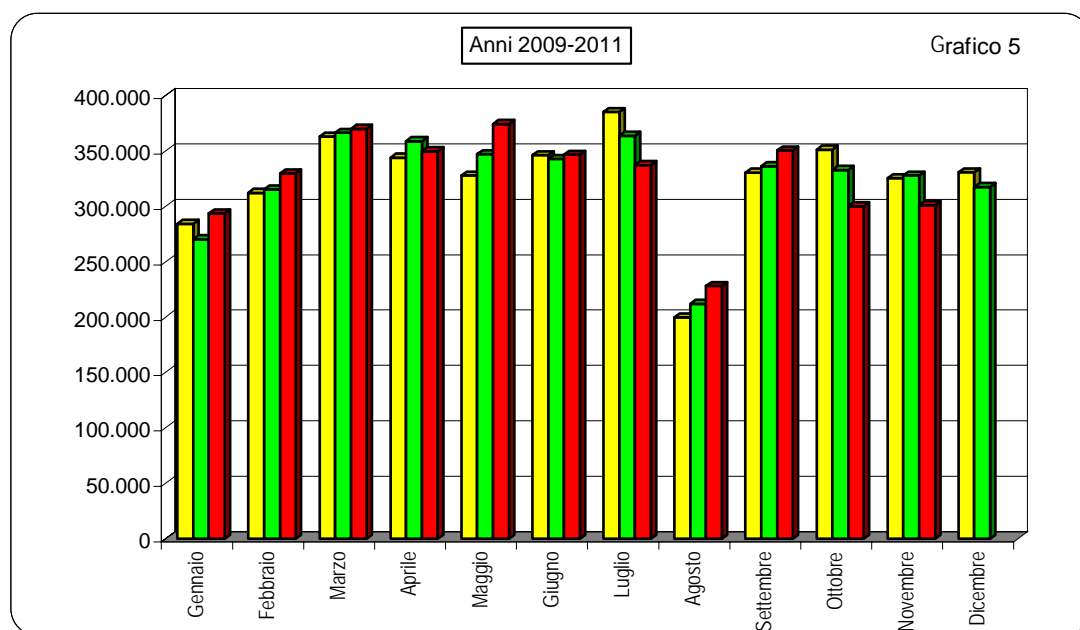

RADIAZIONI AUTOVETTURE

Tabella 21

MESI	2009	2010		2011	
	Val. assol.	Val. assol.	D % 10/09	Val. assol.	D % 11/10
Gennaio	142.479	191.550	34,4	140.667	-26,6
Febbraio	113.310	171.283	51,2	119.174	-30,4
Marzo	164.416	192.547	17,1	124.059	-35,6
Aprile	174.395	153.412	-12,0	119.314	-22,2
Maggio	183.460	131.931	-28,1	132.135	0,2
Giugno	174.078	118.849	-31,7	111.192	-6,4
Luglio	191.993	127.302	-33,7	109.778	-13,8
Agosto	106.752	79.391	-25,6	79.798	0,5
Settembre	176.113	129.234	-26,6	124.412	-3,7
Ottobre	169.427	115.193	-32,0	110.462	-4,1
Novembre	160.529	115.293	-28,2	111.531	-3,3
Dicembre	193.712	141.669	-26,9		
TOTALE	1.950.664	1.667.654	-14,5		

RADIAZIONI VEICOLI TRASPORTO MERCI

Tabella 22

MESI	2009	2010		2011	
	Val. assol.	Val. assol.	D % 10/09	Val. assol.	D % 11/10
Gennaio	14.267	16.091	12,8	13.424	-16,6
Febbraio	12.052	17.315	43,7	12.807	-26,0
Marzo	12.804	19.848	55,0	12.443	-37,3
Aprile	12.063	15.440	28,0	10.356	-32,9
Maggio	12.352	11.230	-9,1	11.469	2,1
Giugno	13.418	10.553	-21,4	11.134	5,5
Luglio	14.568	10.979	-24,6	10.611	-3,4
Agosto	7.535	6.465	-14,2	7.089	9,7
Settembre	12.136	10.538	-13,2	11.146	5,8
Ottobre	13.735	11.639	-15,3	11.822	1,6
Novembre	13.771	11.289	-18,0	11.930	5,7
Dicembre	16.931	13.979	-17,4		
TOTALE	155.632	155.366	-0,2		

RADIAZIONI MOTOCICLI

Tabella 23

MESI	2009	2010		2011	
	Val. assol.	Val. assol.	D % 10/09	Val. assol.	D % 11/10
Gennaio	9.070	10.016	10,4	9.870	-1,5
Febbraio	9.817	9.849	0,3	10.704	8,7
Marzo	12.790	10.699	-16,3	10.690	-0,1
Aprile	13.797	10.497	-23,9	10.123	-3,6
Maggio	13.734	11.849	-13,7	11.875	0,2
Giugno	14.572	9.211	-36,8	10.878	18,1
Luglio	16.583	10.428	-37,1	10.830	3,9
Agosto	7.411	5.725	-22,7	7.268	27,0
Settembre	11.929	9.154	-23,3	9.743	6,4
Ottobre	11.458	8.632	-24,7	9.553	10,7
Novembre	9.683	9.195	-5,0	9.598	4,4
Dicembre	10.840	9.564	-11,8		
TOTALE	141.684	114.819	-19,0		

RADIAZIONI ALTRI VEICOLI

Tabella 24

MESI	2009	2010		2011	
	Val. assol.	Val. assol.	D % 10/09	Val. assol.	D % 11/10
Gennaio	1.210	1.097	-9,3	1.245	13,5
Febbraio	2.194	1.161	-47,1	1.276	9,9
Marzo	1.838	1.142	-37,9	1.220	6,8
Aprile	1.569	1.082	-31,0	1.041	-3,8
Maggio	1.062	1.248	17,5	1.552	24,4
Giugno	1.061	1.131	6,6	1.088	-3,8
Luglio	1.194	1.263	5,8	1.042	-17,5
Agosto	651	712	9,4	668	-6,2
Settembre	1.743	1.195	-31,4	1.078	-9,8
Ottobre	1.277	1.323	3,6	1.123	-15,1
Novembre	1.061	1.068	0,7	1.166	9,2
Dicembre	1.359	1.396	2,7		
TOTALE	16.219	13.818	-14,8		

RADIAZIONI TOTALE VEICOLI

Tabella 25

MESI	2009	2010		2011	
	Val. assol.	Val. assol.	D % 09/08	Val. assol.	D % 10/09
Gennaio	167.026	218.754	31,0	165.206	-24,5
Febbraio	137.373	199.608	45,3	143.961	-27,9
Marzo	191.848	224.236	16,9	148.412	-33,8
Aprile	201.824	180.431	-10,6	140.834	-21,9
Maggio	210.608	156.258	-25,8	157.031	0,5
Giugno	203.129	139.744	-31,2	134.292	-3,9
Luglio	224.338	149.972	-33,1	132.261	-11,8
Agosto	122.349	92.293	-24,6	94.823	2,7
Settembre	201.921	150.121	-25,7	146.379	-2,5
Ottobre	195.897	136.787	-30,2	132.960	-2,8
Novembre	185.044	136.845	-26,0	134.225	-1,9
Dicembre	222.842	166.608	-25,2		
TOTALE	2.264.199	1.951.657	-13,8		

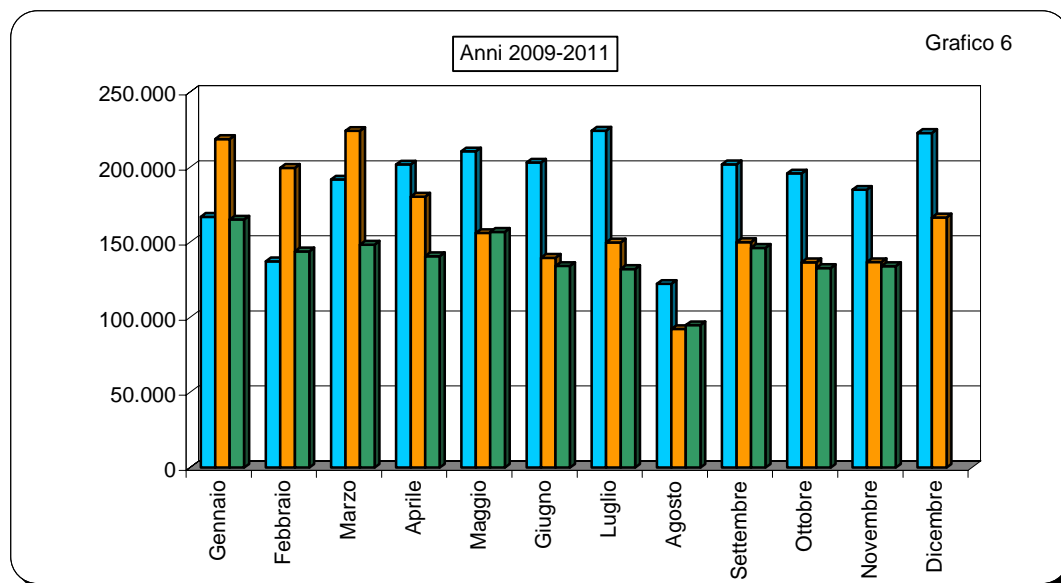

SALDO PRIME ISCRIZIONI - RADIAZIONI

(Autovetture)

Tabella 26

MESI	2009	2010	2011
Gennaio	10.735	13.427	19.831
Febbraio	48.067	25.773	35.027
Marzo	45.269	38.581	52.354
Aprile	21.820	16.122	39.875
Maggio	10.649	38.260	39.630
Giugno	29.316	49.784	55.053
Luglio	18.150	42.684	45.477
Agosto	-6.808	1.027	6.889
Settembre	19.864	26.557	28.715
Ottobre	23.697	29.603	15.308
Novembre	26.311	28.805	20.282
Dicembre	-20.133	-6.207	
TOTALE	226.937	304.416	

RAPPORTO PRIME ISCRIZIONI/RADIAZIONI

(Autovetture)

Tabella 27

MESI	2009	2010	2011
Gennaio	1,08	1,07	1,14
Febbraio	1,42	1,15	1,29
Marzo	1,28	1,20	1,42
Aprile	1,13	1,11	1,33
Maggio	1,06	1,29	1,30
Giugno	1,17	1,42	1,50
Luglio	1,09	1,34	1,41
Agosto	0,94	1,01	1,09
Settembre	1,11	1,21	1,23
Ottobre	1,14	1,26	1,14
Novembre	1,16	1,25	1,18
Dicembre	0,90	0,96	
Media Annuale	1,12	1,18	

SALDO PRIME ISCRIZIONI - RADIAZIONI

(Veicoli trasporto merci)

Tabella 28

MESI	2009	2010	2011
Gennaio	2.327	1.137	1.774
Febbraio	3.602	2.135	3.615
Marzo	7.856	8.149	6.056
Aprile	5.583	666	8.548
Maggio	4.788	5.829	12.393
Giugno	5.131	5.611	6.908
Luglio	4.194	6.065	5.112
Agosto	1.554	1.889	2.122
Settembre	4.207	4.807	6.185
Ottobre	3.916	3.526	496
Novembre	3.634	6.875	2.713
Dicembre	2.615	3.008	
TOTALE	49.407	49.697	

RAPPORTO PRIME ISCRIZIONI/RADIAZIONI

(Veicoli trasporto merci)

Tabella 29

MESI	2009	2010	2011
Gennaio	1,16	1,07	1,13
Febbraio	1,30	1,12	1,28
Marzo	1,61	1,41	1,49
Aprile	1,46	1,04	1,83
Maggio	1,39	1,52	2,08
Giugno	1,38	1,53	1,62
Luglio	1,29	1,55	1,48
Agosto	1,21	1,29	1,30
Settembre	1,35	1,46	1,55
Ottobre	1,29	1,30	1,04
Novembre	1,26	1,61	1,23
Dicembre	1,15	1,22	
Media Annuale	1,32	1,32	

SALDO PRIME ISCRIZIONI - RADIAZIONI

(Motocicli)

Tabella 30

MESI	2009	2010	2011
Gennaio	7.081	10.309	3.631
Febbraio	9.075	7.868	7.226
Marzo	29.834	25.348	16.977
Aprile	35.157	32.471	25.580
Maggio	41.629	27.053	25.855
Giugno	44.458	29.920	21.079
Luglio	38.790	28.204	18.833
Agosto	13.167	9.339	6.175
Settembre	21.075	13.397	10.032
Ottobre	15.552	6.290	4.099
Novembre	7.560	5.829	-1.053
Dicembre	2.175	-2.644	
TOTALE	265.553	193.384	

RAPPORTO PRIME ISCRIZIONI/RADIAZIONI

(Motocicli)

Tabella 31

MESI	2009	2010	2011
Gennaio	1,78	2,03	1,37
Febbraio	1,92	1,80	1,68
Marzo	3,33	3,37	2,59
Aprile	3,55	4,09	3,53
Maggio	4,03	3,28	3,18
Giugno	4,05	4,25	2,94
Luglio	3,34	3,70	2,74
Agosto	2,78	2,63	1,85
Settembre	2,77	2,46	2,03
Ottobre	2,36	1,73	1,43
Novembre	1,78	1,63	0,89
Dicembre	1,20	0,72	
Media Annuale	2,87	2,68	

SALDO PRIME ISCRIZIONI - RADIAZIONI

(Altri veicoli)

Tabella 32

MESI	2009	2010	2011
Gennaio	740	247	107
Febbraio	624	155	346
Marzo	1.431	194	695
Aprile	1.004	576	758
Maggio	915	553	602
Giugno	1.045	703	729
Luglio	1.153	703	961
Agosto	543	456	392
Settembre	197	697	1.606
Ottobre	344	458	-155
Novembre	469	691	-50
Dicembre	-172	-86	
TOTALE	8.293	5.347	

RAPPORTO PRIME ISCRIZIONI/RADIAZIONI

(Altri veicoli)

Tabella 33

MESI	2009	2010	2011
Gennaio	1,61	1,23	1,09
Febbraio	1,28	1,13	1,27
Marzo	1,78	1,17	1,57
Aprile	1,64	1,53	1,73
Maggio	1,86	1,44	1,39
Giugno	1,98	1,62	1,67
Luglio	1,97	1,56	1,92
Agosto	1,83	1,64	1,59
Settembre	1,11	1,58	2,49
Ottobre	1,27	1,35	0,86
Novembre	1,44	1,65	0,96
Dicembre	0,87	0,94	
Media Annuale	1,51	1,39	

SALDO PRIME ISCRIZIONI - RADIAZIONI

(Totale veicoli)

Tabella 34

MESI	2008	2009	2010
Gennaio	20.883	25.120	25.343
Febbraio	61.368	35.931	46.214
Marzo	84.390	72.272	76.082
Aprile	63.564	49.835	74.761
Maggio	57.981	71.695	78.480
Giugno	79.950	86.018	83.769
Luglio	62.287	77.656	70.383
Agosto	8.456	12.711	15.578
Settembre	45.343	45.458	46.538
Ottobre	43.509	39.877	19.748
Novembre	37.974	42.200	21.892
Dicembre	-15.515	-5.929	
TOTALE	550.190	552.844	

RAPPORTO PRIME ISCRIZIONI/RADIAZIONI

(Totale veicoli)

Tabella 35

MESI	2008	2009	2010
Gennaio	1,13	1,11	1,15
Febbraio	1,45	1,18	1,32
Marzo	1,44	1,32	1,51
Aprile	1,31	1,28	1,53
Maggio	1,28	1,46	1,50
Giugno	1,39	1,62	1,62
Luglio	1,28	1,52	1,53
Agosto	1,07	1,14	1,16
Settembre	1,22	1,30	1,32
Ottobre	1,22	1,29	1,15
Novembre	1,21	1,31	1,16
Dicembre	0,93	0,96	
Media Annuale	1,24	1,28	

RELAZIONI TRA MINIVOLTURE E PASSAGGI DI PROPRIETA'

(Autovetture)

Tabella 36

MESI	Composizione %								
	2009			2010			2011		
	miniv.	pass. net.	pass. tot.	miniv.	pass. net.	pass. tot.	miniv.	pass. net.	pass. tot.
Gennaio	38,7%	61,3%	100,0%	38,3%	61,7%	100,0%	38,9%	61,1%	100,0%
Febbraio	38,9%	61,1%	100,0%	36,2%	63,8%	100,0%	40,8%	59,2%	100,0%
Marzo	38,1%	61,9%	100,0%	39,6%	60,4%	100,0%	40,6%	59,4%	100,0%
Aprile	37,8%	62,2%	100,0%	41,0%	59,0%	100,0%	41,1%	58,9%	100,0%
Maggio	37,5%	62,5%	100,0%	39,2%	60,8%	100,0%	40,3%	59,7%	100,0%
Giugno	36,3%	63,7%	100,0%	37,9%	62,1%	100,0%	39,2%	60,8%	100,0%
Luglio	35,5%	64,5%	100,0%	37,8%	62,2%	100,0%	39,8%	60,2%	100,0%
Agosto	33,8%	66,2%	100,0%	36,0%	64,0%	100,0%	37,5%	62,5%	100,0%
Settembre	36,2%	63,8%	100,0%	37,7%	62,3%	100,0%	37,5%	62,5%	100,0%
Ottobre	38,2%	61,8%	100,0%	40,2%	59,8%	100,0%	41,8%	58,2%	100,0%
Novembre	39,3%	60,7%	100,0%	41,5%	58,5%	100,0%	42,3%	57,7%	100,0%
Dicembre	35,9%	64,1%	100,0%	41,1%	58,9%	100,0%			
Media Annuale	37,3%	62,7%	100,0%	39,1%	60,9%	100,0%			

(Veicoli trasporto merci)

Tabella 37

MESI	Composizione %								
	2009			2010			2011		
	miniv.	pass. net.	pass. tot.	miniv.	pass. net.	pass. tot.	miniv.	pass. net.	pass. tot.
Gennaio	34,2%	65,8%	100,0%	30,7%	69,3%	100,0%	32,9%	67,1%	100,0%
Febbraio	31,9%	68,1%	100,0%	29,0%	71,0%	100,0%	32,5%	67,5%	100,0%
Marzo	30,0%	70,0%	100,0%	31,3%	68,7%	100,0%	33,7%	66,3%	100,0%
Aprile	29,9%	70,1%	100,0%	32,7%	67,3%	100,0%	33,5%	66,5%	100,0%
Maggio	30,8%	69,2%	100,0%	32,2%	67,8%	100,0%	36,9%	63,1%	100,0%
Giugno	30,7%	69,3%	100,0%	31,8%	68,2%	100,0%	37,0%	63,0%	100,0%
Luglio	30,7%	69,3%	100,0%	33,2%	66,8%	100,0%	37,9%	62,1%	100,0%
Agosto	28,3%	71,7%	100,0%	32,6%	67,4%	100,0%	39,3%	60,7%	100,0%
Settembre	30,0%	70,0%	100,0%	32,6%	67,4%	100,0%	31,2%	68,8%	100,0%
Ottobre	31,3%	68,7%	100,0%	34,1%	65,9%	100,0%	40,4%	59,6%	100,0%
Novembre	31,8%	68,2%	100,0%	33,3%	66,7%	100,0%	37,9%	62,1%	100,0%
Dicembre	28,6%	71,4%	100,0%	34,0%	66,0%	100,0%			
Media Annuale	30,8%	69,2%	100,0%	32,3%	67,7%	100,0%			

RELAZIONI TRA MINIVOLTURE E PASSAGGI DI PROPRIETA'

(Motocicli)

Tabella 38

MESI	Composizione %								
	2009			2010			2011		
	miniv.	pass. net.	pass. tot.	miniv.	pass. net.	pass. tot.	miniv.	pass. net.	pass. tot.
Gennaio	13,7%	86,3%	100,0%	12,8%	87,2%	100,0%	12,5%	87,5%	100,0%
Febbraio	12,8%	87,2%	100,0%	11,9%	88,1%	100,0%	11,4%	88,6%	100,0%
Marzo	11,3%	88,7%	100,0%	10,8%	89,2%	100,0%	10,4%	89,6%	100,0%
Aprile	10,7%	89,3%	100,0%	9,9%	90,1%	100,0%	9,8%	90,2%	100,0%
Maggio	9,8%	90,2%	100,0%	9,5%	90,5%	100,0%	9,7%	90,3%	100,0%
Giugno	9,6%	90,4%	100,0%	9,5%	90,5%	100,0%	9,3%	90,7%	100,0%
Luglio	10,1%	89,9%	100,0%	10,5%	89,5%	100,0%	10,7%	89,3%	100,0%
Agosto	10,2%	89,8%	100,0%	11,0%	89,0%	100,0%	10,8%	89,2%	100,0%
Settembre	10,9%	89,1%	100,0%	10,8%	89,2%	100,0%	11,3%	88,7%	100,0%
Ottobre	11,5%	88,5%	100,0%	11,2%	88,8%	100,0%	11,6%	88,4%	100,0%
Novembre	10,8%	89,2%	100,0%	11,7%	88,3%	100,0%	11,6%	88,4%	100,0%
Dicembre	12,8%	87,2%	100,0%	12,2%	87,8%	100,0%			
Media Annuale	10,9%	89,1%	100,0%	10,7%	89,3%	100,0%			

(Altri veicoli)

Tabella 39

MESI	Composizione %								
	2009			2010			2011		
	miniv.	pass. net.	pass. tot.	miniv.	pass. net.	pass. tot.	miniv.	pass. net.	pass. tot.
Gennaio	22,7%	77,3%	100,0%	23,2%	76,8%	100,0%	25,7%	74,3%	100,0%
Febbraio	29,4%	70,6%	100,0%	23,4%	76,6%	100,0%	24,9%	75,1%	100,0%
Marzo	28,3%	71,7%	100,0%	21,6%	78,4%	100,0%	25,0%	75,0%	100,0%
Aprile	27,9%	72,1%	100,0%	25,7%	74,3%	100,0%	23,5%	76,5%	100,0%
Maggio	22,4%	77,6%	100,0%	23,2%	76,8%	100,0%	25,7%	74,3%	100,0%
Giugno	23,0%	77,0%	100,0%	21,9%	78,1%	100,0%	22,9%	77,1%	100,0%
Luglio	21,3%	78,7%	100,0%	23,9%	76,1%	100,0%	26,6%	73,4%	100,0%
Agosto	16,2%	83,8%	100,0%	19,2%	80,8%	100,0%	23,7%	76,3%	100,0%
Settembre	28,5%	71,5%	100,0%	24,7%	75,3%	100,0%	17,4%	82,6%	100,0%
Ottobre	23,4%	76,6%	100,0%	26,2%	73,8%	100,0%	30,5%	69,5%	100,0%
Novembre	24,0%	76,0%	100,0%	24,5%	75,5%	100,0%	28,9%	71,1%	100,0%
Dicembre	23,1%	76,9%	100,0%	23,4%	76,6%	100,0%			
Media Annuale	25,0%	75,0%	100,0%	23,5%	76,5%	100,0%			

RELAZIONI TRA MINIVOLTURE E PASSAGGI DI PROPRIETA'
(Totale veicoli)

Tabella 40

MESI									
	2009			2010			2011		
	miniv.	pass. net.	pass. tot.	miniv.	pass. net.	pass. tot.	miniv.	pass. net.	pass. tot.
Gennaio	36,4%	63,6%	100,0%	35,3%	64,7%	100,0%	36,2%	63,8%	100,0%
Febbraio	35,9%	64,1%	100,0%	33,2%	66,8%	100,0%	37,2%	62,8%	100,0%
Marzo	34,4%	65,6%	100,0%	35,6%	64,4%	100,0%	36,7%	63,3%	100,0%
Aprile	33,5%	66,5%	100,0%	35,9%	64,1%	100,0%	35,9%	64,1%	100,0%
Maggio	32,6%	67,4%	100,0%	34,1%	65,9%	100,0%	35,4%	64,6%	100,0%
Giugno	31,4%	68,6%	100,0%	32,9%	67,1%	100,0%	34,5%	65,5%	100,0%
Luglio	31,1%	68,9%	100,0%	33,1%	66,9%	100,0%	35,4%	64,6%	100,0%
Agosto	29,7%	70,3%	100,0%	32,0%	68,0%	100,0%	34,0%	66,0%	100,0%
Settembre	32,4%	67,6%	100,0%	33,9%	66,1%	100,0%	33,6%	66,4%	100,0%
Ottobre	34,7%	65,3%	100,0%	36,6%	63,4%	100,0%	38,3%	61,7%	100,0%
Novembre	36,0%	64,0%	100,0%	38,1%	61,9%	100,0%	39,3%	60,7%	100,0%
Dicembre	33,3%	66,7%	100,0%	38,3%	61,7%	100,0%			
Media Annuale	33,6%	66,4%	100,0%	35,0%	65,0%	100,0%			

RAPPORTO PASSAGGI NETTI/PRIME ISCRIZIONI
(Autovetture)

Tabella 41

MESI	2009	2010	2011
Gennaio	1,44	1,00	1,41
Febbraio	1,46	1,20	1,60
Marzo	1,26	1,15	1,53
Aprile	1,24	1,46	1,51
Maggio	1,15	1,39	1,47
Giugno	1,15	1,37	1,42
Luglio	1,27	1,46	1,50
Agosto	1,41	1,85	1,87
Settembre	1,22	1,56	1,64
Ottobre	1,34	1,70	1,76
Novembre	1,31	1,71	1,74
Dicembre	1,47	1,82	
Media Annuale	1,30	1,42	

RAPPORTO PASSAGGI NETTI/PRIME ISCRIZIONI
(Veicoli trasporto merci)

Tabella 42

MESI	2009	2010	2011
Gennaio	2,08	2,01	2,34
Febbraio	2,43	2,06	2,46
Marzo	2,06	1,60	2,33
Aprile	2,19	2,54	2,02
Maggio	2,14	2,33	1,73
Giugno	2,02	2,35	2,10
Luglio	2,22	2,29	2,25
Agosto	2,26	2,59	2,45
Settembre	2,12	2,38	2,34
Ottobre	2,33	2,53	2,46
Novembre	2,30	2,21	2,31
Dicembre	2,13	2,26	
Media Annuale	2,18	2,21	

RAPPORTO PASSAGGI NETTI/PRIME ISCRIZIONI
(Motocicli)

Tabella 43

MESI	2009	2010	2011
Gennaio	1,59	1,34	2,12
Febbraio	1,74	1,89	2,17
Marzo	1,16	1,42	1,86
Aprile	1,17	1,52	1,84
Maggio	1,14	1,68	1,94
Giugno	1,20	1,74	2,13
Luglio	1,30	1,86	2,19
Agosto	1,72	2,55	2,97
Settembre	1,57	2,34	2,63
Ottobre	1,74	2,99	3,31
Novembre	2,09	2,42	4,10
Dicembre	2,24	4,13	
Media Annuale	1,40	1,89	

RAPPORTO PASSAGGI NETTI/PRIME ISCRIZIONI
(Altri veicoli)

Tabella 44

MESI	2009	2010	2011
Gennaio	1,93	2,75	2,82
Febbraio	1,99	3,33	2,72
Marzo	1,91	3,67	2,53
Aprile	2,28	2,81	2,63
Maggio	2,35	2,61	3,09
Giugno	2,15	2,68	2,73
Luglio	2,26	2,45	2,06
Agosto	2,32	2,56	3,08
Settembre	2,78	2,36	2,40
Ottobre	2,72	2,31	3,29
Novembre	2,83	2,44	3,02
Dicembre	3,28	3,25	
Media Annuale	2,32	2,72	

RAPPORTO PASSAGGI NETTI/PRIME ISCRIZIONI

(Totale veicoli)

Tabella 45

MESI	2009	2010	2011
Gennaio	1,51	1,11	1,54
Febbraio	1,57	1,34	1,73
Marzo	1,31	1,24	1,65
Aprile	1,30	1,56	1,62
Maggio	1,22	1,52	1,59
Giugno	1,22	1,52	1,59
Luglio	1,34	1,60	1,66
Agosto	1,53	2,02	2,07
Settembre	1,34	1,72	1,82
Ottobre	1,47	1,88	1,97
Novembre	1,46	1,83	1,93
Dicembre	1,59	1,97	
Media Annuale	1,39	1,55	

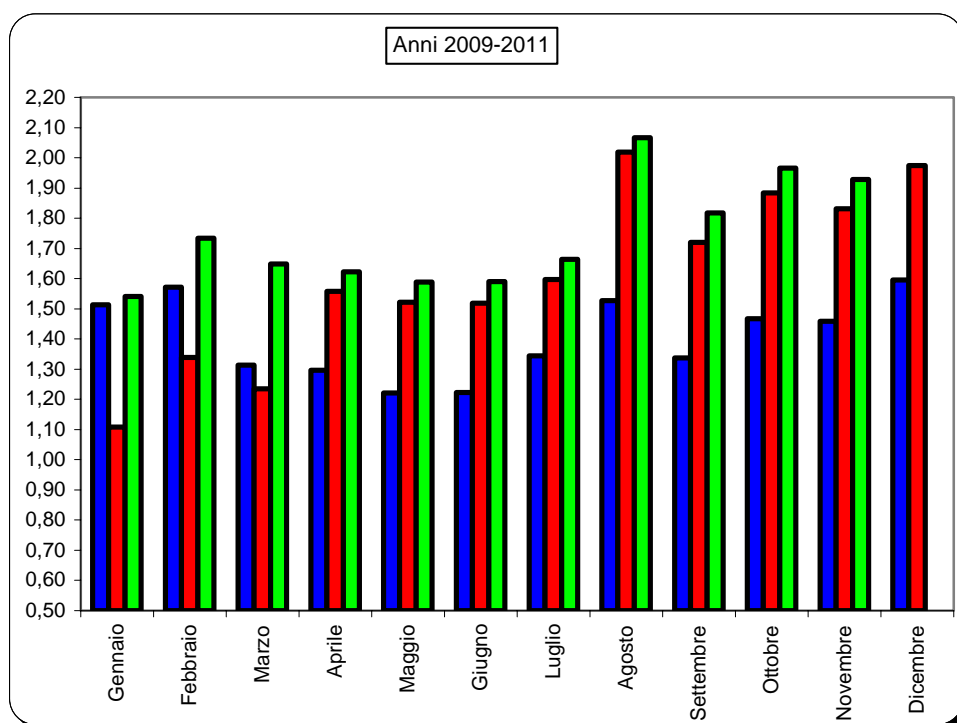



Automobile Club d'Italia

CRUSCOTTO - ACI

AUTOVETTURE

Andamento mensile
del mercato

NOVEMBRE 2011



	PRIME ISCRIZIONI NUOVO DI FABBRICA			PRIME ISCRIZIONI USATO 		PASSAGGI DI PROPRIETA' (usato reale) §			MINIVOLTURE		
	2010	2011	Var.ne % '11/'10	2010	2011	2010	2011	Var.ne % '11/'10	2010	2011	Var.ne % '11/'10
	(a)	(b)	(c)	(d)	(e)	(f)	(g)	(h)	(i)	(j)	(k)
Gen.	204.977	160.498	-21,70%	7.025	6.155	204.913	225.678	10,13%	127.009	143.659	13,11%
Feb.	197.056	154.201	-21,75%	7.618	7.192	237.394	245.985	3,62%	134.714	169.583	25,88%
Mar.	231.128	176.413	-23,67%	9.553	7.755	265.341	270.418	1,91%	174.298	184.583	5,90%
Apr.	169.534	159.189	-6,10%	8.601	7.048	247.793	241.157	-2,68%	171.935	168.123	-2,22%
Mag.	170.191	171.765	0,92%	8.002	7.370	237.139	252.959	6,67%	152.819	170.734	11,72%
Giù.	168.633	166.245	-1,42%	7.247	6.790	231.848	235.756	1,69%	141.440	151.892	7,39%
Lug.	169.986	155.255	-8,67%	7.781	6.836	248.173	232.649	-6,26%	150.767	153.819	2,02%
Ago.	80.418	86.687	7,80%	4.582	4.598	148.908	162.415	9,07%	83.810	97.267	16,06%
Set.	155.791	153.127	-1,71%	6.926	6.961	242.507	251.445	3,69%	147.032	150.665	2,47%
Ott.	144.796	125.770	-13,14%	7.696	6.632	245.667	221.568	-9,81%	164.932	158.809	-3,71%
Nov.	144.098	131.813	-8,53%	7.534	7.091	246.955	228.976	-7,28%	175.453	168.055	-4,22%
TOTALE Gen.- Nov.	1.836.608	1.640.963	-10,65%	82.565	74.428	2.556.638	2.569.006	0,48%	1.624.209	1.717.189	5,72%
Dic.	135.462			7.405		246.191			171.923		
TOTALE ANNO	1.972.070			89.970		2.802.829			1.796.132		
Media Mensile	164.339			7.498		233.569			149.678		



: Prime iscrizioni autovetture già immatricolate all'estero o già iscritte in altri registri nazionali (militari/CRI, ecc.)



: Passaggi di proprietà al netto delle minivolture e al lordo delle Km. 0



: Passaggi di proprietà di vetture usate con intestazione ai concessionari, in attesa di rivendita a terzi (D.I. 41/95)



: Autovetture nuove immatricolate nel mese e rivendute entro i successivi sei mesi

Rapporto usato/realizzato
Rapporto radiazioni/nuovo (tasso di sostituzione)

Stima KM 0 ²		RADIAZIONI			PERDITE DI POSSESSO		RIENTRI IN POSSESSO				
2009	2010	2010	2011	Var.ne % '11/'10	2010	2011	2010	2011	2011 (g/b)	2011 (o/b)	
(l)	(m)	(n)	(o)	(p)	(q)	(r)	(s)	(t)	(u)	(v)	
10.557	11.816	191.550	140.667	-26,56%	8.137	7.983	589	533	1,41	0,88	Gen.
11.630	12.709	171.283	119.174	-30,42%	7.214	6.786	663	565	1,60	0,77	Feb.
22.213	14.810	192.547	124.059	-35,57%	7.492	7.499	749	734	1,53	0,70	Mar.
17.423	12.101	153.412	119.314	-22,23%	6.939	5.926	595	639	1,51	0,75	Apr.
17.551	12.259	131.931	132.135	0,15%	7.382	6.905	710	692	1,47	0,77	Mag.
19.954	14.289	118.849	111.192	-6,44%	6.983	6.559	586	579	1,42	0,67	Giù.
15.195		127.302	109.778	-13,77%	7.047	6.538	672	582	1,50	0,71	Lug.
7.908		79.391	79.798	0,51%	3.912	4.262	334	354	1,87	0,92	Ago.
22.046		129.234	124.412	-3,73%	6.942	7.029	586	598	1,64	0,81	Set.
16.354		115.193	110.462	-4,11%	6.612	6.486	677	583	1,76	0,88	Ott.
14.223		115.293	111.531	-3,26%	7.503	7.195	748	634	1,74	0,85	Nov.
175.054		1.525.985	1.282.522	-15,95%	76.163	73.168	6.909	6.493	1,57	0,78	TOTALE Gen.- Nov.
18.144		141.669			9.650		633				Dic.
193.198		1.667.654			85.813		7.542				TOTALE ANNO
16.100		138.971			7.151		629				Media Mensile

TERMINI DI PRESENTAZIONE DELLE FORMALITA' AL PRA:

- Prime iscrizioni: contestuali all'acquisto;
- Trasferimenti proprietà: contestuali all'acquisto (D.P.R. 19/09/2000 n. 358) in applicazione dal 12/05/'03;
- Minivolture: a discrezione dell'autosalone;
- Radiazioni: a cura del demolitore entro 30 gg. dalla consegna (D.lgs. n. 149/2006) in applicazione dal 27/04/'06. Nel caso di rottamazione da incentivo il termine di presentazione formalità si riduce a 15 giorni (l. 296 del 27/12/2006).

MEDIA GIORNALIERA MOVIMENTI AUTOVETTURE

	PRIME ISCRIZIONI NUOVO DI FABBRICA «			PASSAGGI DI PROPRIETA' (usato reale) §			RADIAZIONI			
	2010	2011	Var.ne % '11/10	2010	2011	Var.ne % '11/10	2010	2011	Var.ne % '11/10	
	(a)	(b)	(c)	(d)	(e)	(f)	(g)	(h)	(i)	
Gennaio	10.788	8.025	-25,61%	10.785	11.284	4,63%	10.082	7.033	-30,24%	Gennaio
Febbraio	9.853	7.710	-21,75%	11.870	12.299	3,62%	8.564	5.959	-30,42%	Febbraio
Marzo	10.049	8.019	-20,20%	11.537	12.292	6,55%	8.372	5.639	-32,64%	Marzo
Aprile	8.073	7.959	-1,41%	11.800	12.058	2,19%	7.305	5.966	-18,34%	Aprile
Maggio	8.104	7.808	-3,66%	11.292	11.498	1,82%	6.282	6.006	-4,40%	Maggio
Giugno	8.030	7.916	-1,42%	11.040	11.226	1,69%	5.659	5.295	-6,44%	Giugno
Luglio	7.727	7.393	-4,32%	11.281	11.079	-1,79%	5.786	5.228	-9,66%	Luglio
Agosto	3.655	3.940	7,80%	6.769	7.383	9,07%	3.609	3.627	0,51%	Agosto
Settembre	7.081	6.960	-1,71%	11.023	11.429	3,69%	5.874	5.655	-3,73%	Settembre
Ottobre	6.895	5.989	-13,14%	11.698	10.551	-9,81%	5.485	5.260	-4,11%	Ottobre
Novembre	6.862	6.277	-8,53%	11.760	10.904	-7,28%	5.490	5.311	-3,26%	Novembre
Dicembre	6.157			11.191			6.440			Dicembre
MEDIA ANNUA	7.734			10.991			6.540			MEDIA ANNUA

«: Prime iscrizioni nuovo di fabbrica al lordo delle Km. 0

§: Passaggi di proprietà al netto delle minivolture e al lordo delle Km. 0

FORMALITA' PRA AUTOVETTURE NELLE PROVINCE
(Novembre 2011)

Provincia	Prime iscrizioni	Passaggi di proprietà al netto delle minivolture	Radiazioni
AL (Alessandria)	954	1.802	920
AT (Asti)	408	776	392
BI (Biella)	445	765	388
CN (Cuneo)	1.780	3.169	1.281
NO (Novara)	846	1.117	645
TO (Torino)	8.952	10.038	5.324
VB (Verbania)	350	522	322
VC (Vercelli)	389	638	381
PIEMONTE	14.124	18.827	9.652
AO (Aosta)	6.184	1.314	493
VALLE D'AOSTA	6.184	1.314	493
BG (Bergamo)	2.367	3.446	2.123
BS (Brescia)	3.372	5.631	2.905
CO (Como)	1.811	2.271	1.448
CR (Cremona)	794	1.009	792
LC (Lecco)	746	1.059	711
LO (Lodi)	535	604	418
MN (Mantova)	790	1.495	798
MI (Milano)	10.329	12.542	6.805
MB (Monza Brianza)	2.084	3.223	1.779
PV (Pavia)	1.313	1.995	1.115
SO (Sondrio)	294	910	452
VA (Varese)	2.204	3.403	2.112
LOMBARDIA	26.639	37.587	21.457
BZ (Bolzano)	900	1.831	1.134
TN (Trento)	4.123	1.904	1.185
TRENTINO A.A.	5.023	3.735	2.319
BL (Belluno)	447	714	433
PD (Padova)	2.092	3.237	1.837
RO (Rovigo)	444	779	476
TV (Treviso)	2.086	3.198	2.238
VE (Venezia)	1.620	2.436	1.465
VR (Verona)	2.203	3.307	2.009
VI (Vicenza)	1.736	3.743	1.904
VENETO	10.628	17.415	10.363
GO (Gorizia)	296	435	347
PN (Pordenone)	789	1.201	869
TS (Trieste)	464	668	396
UD (Udine)	1.504	2.251	1.435
FRIULI V.G.	3.053	4.555	3.047

GE (Genova)	1.525	2.581	1.641
IM (Imperia)	341	717	315
SP (La Spezia)	580	778	356
SV (Savona)	566	1.011	474
LIGURIA	3.012	5.087	2.787
BO (Bologna)	2.585	3.482	1.751
FE (Ferrara)	931	1.117	770
FO (Forlì)	891	1.281	778
MO (Modena)	1.665	2.870	1.478
RE (Reggio Emilia)	1.027	1.507	903
PR (Parma)	700	1.089	600
PC (Piacenza)	910	1.518	866
RA (Ravenna)	1.532	2.143	1.163
RN (Rimini)	636	1.066	637
EMILIA ROMAGNA	10.877	16.072	8.947
AR (Arezzo)	704	1.387	652
FI (Firenze)	4.334	4.346	2.053
GR (Grosseto)	440	864	412
LI (Livorno)	836	1.060	528
LU (Lucca)	1.117	1.351	639
MS (Massa Carrara)	580	750	423
PI (Pisa)	1.160	1.329	778
PT (Pistoia)	852	1.201	648
PO (Prato)	808	943	421
SI (Siena)	738	942	519
TOSCANA	11.569	14.172	7.071
PG (Perugia)	1.335	2.622	1.337
TR (Terni)	394	904	431
UMBRIA	1.729	3.526	1.768
AN (Ancona)	1.106	1.587	1.017
AP (Ascoli Piceno)	391	740	337
FM (Fermo)	269	510	274
MC (Macerata)	545	1.092	624
PU (Pesaro e Urbino)	764	949	460
MARCHE	3.075	4.877	2.712
FR (Frosinone)	715	2.109	743
LT (Latina)	817	2.203	880
RI (Rieti)	227	493	284
RM (Roma)	11.510	19.353	9.094
VT (Viterbo)	516	1.218	573
LAZIO	13.785	25.375	11.573
AQ (L'Aquila)	485	976	504
CH (Chieti)	629	1.500	637
PE (Pescara)	625	1.182	498
TE (Teramo)	503	1.086	501
ABRUZZO	2.242	4.745	2.141

CB (Campobasso)	180	843	308
IS (Isernia)	82	336	132
MOLISE	262	1.178	440
AV (Avellino)	368	1.437	645
BN (Benevento)	287	976	404
CE (Caserta)	895	3.557	1.433
NA (Napoli)	2.599	13.073	4.469
SA (Salerno)	963	4.272	1.631
CAMPANIA	5.112	23.317	8.582
BA (Bari)	1.473	4.580	2.076
BT (Barletta Andria Trani)	258	1.356	722
BR (Brindisi)	345	1.677	788
FG (Foggia)	481	2.382	998
LE (Lecce)	894	2.867	1.480
TA (Taranto)	518	2.086	899
PUGLIA	3.969	14.948	6.963
MT (Matera)	191	665	282
PZ (Potenza)	327	1.280	498
BASILICATA	518	1.945	781
CZ (Catanzaro)	479	1.134	406
CS (Cosenza)	724	2.255	753
KR (Crotone)	134	395	182
RC (Reggio Calabria)	474	1.920	612
VV (Vibo Valentia)	169	452	185
CALABRIA	1.980	6.156	2.138
AG (Agrigento)	386	1.583	511
CL (Caltanissetta)	255	933	316
CT (Catania)	1.113	4.475	1.266
EN (Enna)	102	594	177
ME (Messina)	749	2.046	730
PA (Palermo)	1.928	4.054	1.455
RG (Ragusa)	346	1.305	351
SR (Siracusa)	415	1.428	519
TP (Trapani)	452	1.691	719
SICILIA	5.746	18.111	6.042
CA (Cagliari)	884	2.426	795
CI (Carbonia-Iglesias)	192	424	135
NU (Nuoro)	151	485	200
OG (Ogliastra)	70	160	90
OR (Oristano)	187	511	262
OT (Olbia-Tempio)	253	555	233
SS (Sassari)	479	1.177	425
VS (Medio Campidano)	70	295	114
SARDEGNA	2.286	6.033	2.255
ITALIA	131.813	228.976	111.531

N.B. Nelle province di Aosta e Trento si è verificato un notevole incremento di iscrizioni di autovetture, dovuto allo spostamento della sede legale di molte società di noleggio verso queste province.

FORMALITA' PRA AUTOVETTURE NELLE PROVINCE

(Gennaio-Novembre 2011)

Provincia	Prime iscrizioni	Passaggi di proprietà al netto delle minivolture	Radiazioni
AL (Alessandria)	12.321	19.799	10.486
AT (Asti)	5.279	9.365	4.775
BI (Biella)	5.862	8.637	4.466
CN (Cuneo)	20.073	33.850	15.428
NO (Novara)	10.113	12.767	8.111
TO (Torino)	103.996	115.145	53.902
VB (Verbania)	4.622	5.515	3.745
VC (Vercelli)	5.095	7.591	4.404
PIEMONTE	167.363	212.670	105.317
AO (Aosta)	17.425	10.205	5.141
VALLE D'AOSTA	17.425	10.205	5.141
BG (Bergamo)	27.829	40.902	25.089
BS (Brescia)	44.516	59.416	30.556
CO (Como)	19.236	25.472	15.830
CR (Cremona)	9.547	12.177	8.952
LC (Lecco)	9.381	11.274	7.904
LO (Lodi)	6.147	6.983	5.131
MN (Mantova)	9.722	16.502	9.442
MI (Milano)	127.800	131.832	75.391
MB (Monza Brianza)	24.867	34.171	19.428
PV (Pavia)	16.045	21.697	12.521
SO (Sondrio)	4.390	10.301	5.265
VA (Varese)	26.561	37.061	22.961
LOMBARDIA	326.041	407.787	238.469
BZ (Bolzano)	10.377	19.738	12.969
TN (Trento)	17.404	20.712	12.828
TRENTINO A.A.	27.781	40.449	25.797
BL (Belluno)	5.793	8.317	5.614
PD (Padova)	24.874	36.046	21.629
RO (Rovigo)	5.543	9.180	6.113
TV (Treviso)	21.864	36.266	23.415
VE (Venezia)	17.439	25.915	16.630
VR (Verona)	25.665	36.238	23.394
VI (Vicenza)	21.390	38.232	22.890
VENETO	122.567	190.194	119.685
GO (Gorizia)	3.357	4.370	4.211
PN (Pordenone)	8.460	13.108	9.537
TS (Trieste)	5.146	7.431	4.728
UD (Udine)	14.465	24.262	15.545
FRIULI V.G.	31.428	49.171	34.022

GE (Genova)	18.181	30.710	15.325
IM (Imperia)	4.441	8.067	4.025
SP (La Spezia)	6.203	8.655	4.136
SV (Savona)	6.855	11.324	5.565
LIGURIA	35.680	58.757	29.051
BO (Bologna)	31.343	36.697	20.180
FE (Ferrara)	10.175	12.502	9.050
FO (Forlì)	10.384	13.279	8.423
MO (Modena)	19.999	28.913	15.942
PR (Parma)	12.748	16.443	10.186
PC (Piacenza)	7.848	11.956	6.611
RA (Ravenna)	11.029	15.677	9.978
RE (Reggio Emilia)	19.144	23.440	13.225
RN (Rimini)	7.983	11.418	7.001
EMILIA ROMAGNA	130.653	170.324	100.597
AR (Arezzo)	8.861	15.890	7.288
FI (Firenze)	74.374	44.779	22.620
GR (Grosseto)	5.033	9.374	4.821
LI (Livorno)	10.129	12.155	6.207
LU (Lucca)	12.944	16.200	8.259
MS (Massa Carrara)	6.008	8.071	4.421
PI (Pisa)	13.992	13.987	7.965
PT (Pistoia)	9.611	13.865	8.146
PO (Prato)	8.964	10.774	4.883
SI (Siena)	9.339	11.120	5.901
TOSCANA	159.255	156.215	80.511
PG (Perugia)	16.706	29.827	14.809
TR (Terni)	5.074	10.370	4.844
UMBRIA	21.780	40.198	19.653
AN (Ancona)	12.897	17.922	11.185
AP (Ascoli Piceno)	4.701	7.942	4.475
FM (Fermo)	3.366	6.026	3.622
MC (Macerata)	6.844	13.549	7.260
PU (Pesaro e Urbino)	9.448	11.753	5.701
MARCHE	37.257	57.193	32.243
FR (Frosinone)	8.309	23.959	9.038
LT (Latina)	9.855	25.308	10.928
RI (Rieti)	2.686	5.439	3.266
RM (Roma)	252.801	212.510	97.619
VT (Viterbo)	6.243	13.402	6.777
LAZIO	279.893	280.618	127.629
AQ (L'Aquila)	6.604	11.578	6.155
CH (Chieti)	7.416	16.263	7.169
PE (Pescara)	7.371	12.947	5.749
TE (Teramo)	6.629	12.828	6.224
ABRUZZO	28.020	53.616	25.298

CB (Campobasso)	2.678	9.660	3.969
IS (Isernia)	1.209	4.087	1.630
MOLISE	3.886	13.747	5.599
AV (Avellino)	5.298	17.079	7.920
BN (Benevento)	3.464	11.642	5.212
CE (Caserta)	11.178	40.724	17.023
NA (Napoli)	34.559	143.810	50.859
SA (Salerno)	12.663	49.265	19.608
CAMPANIA	67.163	262.520	100.622
BA (Bari)	18.055	56.569	25.948
BT (Barletta Andria Trani)	3.288	15.269	7.691
BR (Brindisi)	4.252	21.545	9.204
FG (Foggia)	5.439	27.877	11.736
LE (Lecce)	10.699	33.772	17.913
TA (Taranto)	6.657	26.911	11.420
PUGLIA	48.390	181.943	83.913
MT (Matera)	2.387	8.763	3.446
PZ (Potenza)	4.174	13.953	6.083
BASILICATA	6.561	22.716	9.529
CZ (Catanzaro)	6.185	14.276	4.908
CS (Cosenza)	9.359	26.709	9.619
KR (Crotone)	1.680	5.019	2.088
RC (Reggio Calabria)	7.020	21.876	6.911
VV (Vibo Valentia)	2.048	5.274	2.046
CALABRIA	26.291	73.153	25.572
AG (Agrigento)	4.762	18.456	7.290
CL (Caltanissetta)	2.935	10.471	4.235
CT (Catania)	14.098	51.518	16.246
EN (Enna)	1.352	6.440	2.808
ME (Messina)	9.304	23.552	9.177
PA (Palermo)	24.643	44.983	18.205
RG (Ragusa)	4.797	15.543	4.426
SR (Siracusa)	5.792	16.694	6.898
TP (Trapani)	5.487	18.871	7.586
SICILIA	73.170	206.528	76.871
CA (Cagliari)	10.669	26.143	9.214
CI (Carbonia-Iglesias)	2.351	4.847	2.050
NU (Nuoro)	2.131	5.776	2.604
OG (Ogliastra)	685	1.922	962
OR (Oristano)	2.273	5.950	2.773
OT (Olbia-Tempio)	3.159	6.246	2.742
SS (Sassari)	6.220	12.608	5.506
VS (Medio Campidano)	1.124	3.196	1.587
SARDEGNA	28.611	66.687	27.439
ITALIA	1.639.215	2.554.691	1.272.957