



Automobile Club Italia

AUTO - TREND

Analisi statistica sulle tendenze del mercato auto in Italia

Settembre 2014

A cura di: AREA PROFESSIONALE STATISTICA

PRESENTAZIONE

L'evoluzione tecnologica e la sempre più accentuata globalizzazione dei mercati impone la necessità di disporre di informazioni immediate e precise, che descrivano i principali fenomeni, sia dal punto di vista fisico che economico.

L'ACI, per soddisfare le continue e pressanti richieste di dati sul mondo dell'automobile, ha raccolto l'invito degli operatori del settore e ha realizzato un bollettino mensile di statistiche "AUTO-TREND".

I dati riguardanti i fenomeni descritti nei 4 mesi precedenti la data di pubblicazione, riportati in corsivo nelle tabelle, essendo desunti da rilevazioni giornaliere sugli archivi informatici dell'ACI, debbono ritenersi provvisori.

E' pertanto possibile uno scostamento fisiologico, che solo in alcuni casi potrà raggiungere il 5%, rispetto al consolidamento dei dati stessi ottenuto dalle successive verifiche.

L'ACI si augura di aver dato un ulteriore, importante contributo di conoscenza e di valutazione del mercato.

INDICE

	Pag.	
Indice	1	
Nota informativa	3	
Analisi delle tendenze	5	
Grafico 1	6	
Tabella 1	Prime iscrizioni autovetture nuove di fabbrica	7
Tabella 2	Prime iscrizioni veicoli trasporto merci nuovi di fabbrica	7
Tabella 3	Prime iscrizioni motocicli nuovi di fabbrica	8
Tabella 4	Prime iscrizioni altri veicoli nuovi di fabbrica	8
Tabella 5	Prime iscrizioni totale veicoli nuovi di fabbrica	9
Grafico 2	Prime iscrizioni totale veicoli nuovi di fabbrica	9
Tabella 6	Passaggi di proprietà autovetture	10
Tabella 7	Passaggi di proprietà veicoli trasporto merci	10
Tabella 8	Passaggi di proprietà motocicli	11
Tabella 9	Passaggi di proprietà altri veicoli	11
Tabella 10	Passaggi di proprietà totale veicoli	12
Grafico 3	Passaggi di proprietà totale veicoli	12
Tabella 11	Minivolture autovetture	13
Tabella 12	Minivolture veicoli trasporto merci	13
Tabella 13	Minivolture motocicli	14
Tabella 14	Minivolture altri veicoli	14
Tabella 15	Minivolture totale veicoli	15
Grafico 4	Minivolture totale veicoli	15
Tabella 16	Passaggi di proprietà autovetture al netto delle minivolture	16
Tabella 17	Passaggi di proprietà veicoli trasporto merci al netto delle minivolture	16
Tabella 18	Passaggi di proprietà motocicli al netto delle minivolture	17
Tabella 19	Passaggi di proprietà altri veicoli al netto delle minivolture	17
Tabella 20	Passaggi di proprietà totale veicoli al netto delle minivolture	18
Grafico 5	Passaggi di proprietà totale veicoli al netto delle minivolture	18
Tabella 21	Radiazioni autovetture	19
Tabella 22	Radiazioni veicoli trasporto merci	19
Tabella 23	Radiazioni motocicli	20
Tabella 24	Radiazioni altri veicoli	20
Tabella 25	Radiazioni totale veicoli	21
Grafico 6	Radiazioni totale veicoli	21
Tabella 26	Saldo prime iscrizioni - radiazioni (autovetture)	22
Tabella 27	Rapporto prime iscrizioni/radiazioni (autovetture)	22
Tabella 28	Saldo prime iscrizioni - radiazioni (veicoli trasporto merci)	23
Tabella 29	Rapporto prime iscrizioni/radiazioni (veicoli trasporto merci)	23
Tabella 30	Saldo prime iscrizioni - radiazioni (motocicli)	24
Tabella 31	Rapporto prime iscrizioni/radiazioni (motocicli)	24
Tabella 32	Saldo prime iscrizioni - radiazioni (altri veicoli)	25
Tabella 33	Rapporto prime iscrizioni/radiazioni (altri veicoli)	25

Tabella 34	Saldo prime iscrizioni - radiazioni (totale veicoli)	26
Tabella 35	Rapporto prime iscrizioni/radiazioni (totale veicoli)	26
Tabella 36	Relazioni tra minivolture e passaggi di proprietà (autovetture)	27
Tabella 37	Relazioni tra minivolture e passaggi di proprietà (veicoli trasporto merci)	27
Tabella 38	Relazioni tra minivolture e passaggi di proprietà (motocicli)	28
Tabella 39	Relazioni tra minivolture e passaggi di proprietà (altri veicoli)	28
Tabella 40	Relazioni tra minivolture e passaggi di proprietà (totale veicoli)	29
Tabella 41	Rapporto passaggi netti di proprietà/prime iscrizioni (autovetture)	30
Tabella 42	Rapporto passaggi netti di proprietà/prime iscrizioni (veicoli trasporto merci)	30
Tabella 43	Rapporto passaggi netti di proprietà/prime iscrizioni (motocicli)	31
Tabella 44	Rapporto passaggi netti di proprietà/prime iscrizioni (altri veicoli)	31
Tabella 45	Rapporto passaggi netti di proprietà/prime iscrizioni (totale veicoli)	32
Grafico 7	Rapporto passaggi netti di proprietà/prime iscrizioni (totale veicoli)	32
Inserto:	Cruscotto ACI - Autovetture	33-36
Appendice	Formalità autovetture nelle province (agosto)	37-39
	Formalità autovetture nelle province (gennaio-agosto)	40-42

NOTA INFORMATIVA

Il bollettino analizza i dati riguardanti l'andamento del mercato e gli eventi che lo caratterizzano: la nascita (prima iscrizione al PRA), i passaggi di proprietà e la cessazione dalla circolazione o radiazione.

Le tabelle illustrano in sequenza, per le principali categorie di veicoli, l'andamento dei seguenti eventi:

1. ISCRIZIONI DI VEICOLI NUOVI DI FABBRICA al PRA.:

Registrazione della prima iscrizione al PRA di un veicolo nuovo di fabbrica, da effettuare contestualmente al rilascio della Carta di circolazione.

2. PASSAGGI DI PROPRIETA':

Registrazione al PRA del trasferimento di proprietà di un veicolo, che deve avvenire contestualmente all'acquisto (D.P.R. 19/09/2000 n. 358) in applicazione dal 12/05/'03.

3. MINIVOLTURE:

Registrazione al PRA di un passaggio di proprietà di un veicolo a favore di un concessionario, ai fini della rivendita a terzi. Tali dati sono stati disaggregati solo a partire dal 1998, anno in cui il fenomeno ha raggiunto valori significativi.

4. PASSAGGI DI PROPRIETA' AL NETTO DELLE MINIVOLTURE:

Differenza tra punto 2 e punto 3

5. CESSAZIONI DALLA CIRCOLAZIONE (RADIAZIONI):

Registrazione al PRA della radiazione del veicolo, avvenuta per rottamazione, esportazione o altro (es.: veicoli abbandonati e rimossi dalle autorità). Da luglio 1998 questa formalità non viene più presentata (nel caso di rottamazione) dal proprietario del veicolo, ma dal titolare del centro autorizzato alla raccolta dei veicoli da rottamare. Dal momento della consegna del veicolo al demolitore (in forza del D. lgs. n. 149/2006 in vigore dal 27/04/06), lo stesso ha 30 giorni di tempo per presentare la formalità al PRA. Nel caso di rottamazione da incentivo il termine di presentazione formalità si riduce a 15 giorni (l. 296 del 27/12/2006)

Le diverse categorie di veicoli sono state sintetizzate in 5 grandi gruppi:

• AUTOVETTURE:

Sono i veicoli destinati al trasporto di persone, aventi al massimo nove posti, compreso quello del conducente;

• VEICOLI COMMERCIALI E INDUSTRIALI (trasporto merci):

Questo gruppo comprende gli autocarri per il trasporto merci, gli autoveicoli per i trasporti speciali, i trattori stradali o motrici per semirimorchi, i motocarri per il trasporto merci e i motocarri per i trasporti speciali;

• MOTOCICLI:

Sono i veicoli a due ruote, adibiti a trasporto persone con cilindrata superiore a 50 cc.

- **ALTRI VEICOLI**
Sono comprese tutte le categorie di veicoli non analizzate precedentemente (ad es. autobus, rimorchi, semirimorchi, ecc.);
- **TOTALE VEICOLI:**
La somma delle precedenti categorie.

La serie storica comprende gli anni 2012, 2013 e 2014 per il quale saranno da considerare “provvisori” i valori riferiti agli ultimi 4 mesi antecedenti la data di pubblicazione del bollettino (corsivo).

ANALISI DELLE TENDENZE

Agosto 2014 ha avuto una giornata lavorativa in meno rispetto al corrispondente mese dell'anno precedente, è, pertanto, opportuno riportare anche la variazione in termini di media giornaliera.

Crescita ad agosto per le **prime iscrizioni** di autovetture: +18,8% con 73.225 autovetture iscritte rispetto alle 61.635 dell'omologo mese del 2013 (probabilmente ad agosto sono state registrate le formalità non ancora pervenute al PRA nei mesi precedenti), aumento che diventa più consistente se riportato in termini di media giornaliera, +24,7%. Calo, invece, per le prime iscrizioni di motocicli, con una variazione negativa dell'11,1%, essendo state presentate 7.744 formalità contro le 8.710 di agosto 2013 (variazione giornaliera: -6,6%). Complessivamente, la dinamica delle prime iscrizioni di veicoli in genere ha mostrato un incremento, pari al 15,7% (88.486 unità contro le 76.508 del 2013), che arriva a +21,4% a livello di media giornaliera.

Fino ad agosto 2014 è risultato un aumento pari al 3,8% per le autovetture, allo 0,4% per i motocicli ed al 4,2% per i veicoli in totale.

Aumento ad agosto per i **passaggi di proprietà** di autovetture depurati dalle minivolture (i trasferimenti temporanei a nome del concessionario in attesa della rivendita al cliente finale): si è rilevata una variazione positiva del 5,7% rispetto ad agosto 2013, che arriva a +10,9% in termini di media giornaliera. Crescita più elevata per i trasferimenti di autovetture al lordo delle minivolture, con una variazione mensile di +8,9% (media giornaliera: +14,3%) e 236.251 formalità contro le 216.985 di agosto 2013, grazie al buon risultato delle minivolture delle autovetture, +14,7% (variazione giornaliera: +20,4%). Flessione, invece, per le moto al netto delle minivolture, con una variazione mensile di -4,8% (stabilità per la media giornaliera), essendo state presentate 34.216 pratiche contro le 35.923 di agosto 2013; i veicoli in genere, sempre al netto delle minivolture, hanno fatto registrare un incremento del 3,5% rispetto ad agosto dello scorso anno (media giornaliera: +8,7%).

Riguardo ai volumi numerici globali in assoluto, si riscontra che i passaggi di proprietà, depurati dall'effetto distorsivo delle minivolture, sono stati 147.459 per le sole autovetture e 203.265 per tutti i veicoli (nel mese di agosto 2013 furono, rispettivamente, 139.567 e 196.392).

Per ogni 100 autovetture nuove ne sono state vendute 201 usate nel mese di agosto (il numero dei passaggi di proprietà è praticamente il doppio rispetto a quello delle prime iscrizioni) e 178 nei primi otto mesi.

Da gennaio ad agosto 2014 per i passaggi di proprietà netti sono state osservati: lieve calo dello 0,2% per le autovetture, aumento dell'1,4% per i motocicli e leggerissima flessione dello 0,1% per tutti i veicoli.

Prosegue la flessione, ancora a due cifre, per le **radiazioni** di autovetture: ad agosto si è registrato un decremento del 17,1% rispetto allo stesso mese dell'anno precedente, con 63.488 pratiche contro le 76.557 di agosto 2013. Il tasso unitario di sostituzione è stato pari a 0,87 nel mese di agosto (ogni 100 auto iscritte ne sono state radiate 87) ed a 0,91 nei primi otto mesi dell'anno. Diminuzione più pesante per le radiazioni dei motocicli, con una variazione negativa del 30,3% e 5.365 motocicli radiati contro i 7.697 di agosto 2013. Per i veicoli in genere è stato rilevato un calo del 19,7%, con 74.275 radiazioni rispetto alle 92.463 del corrispondente mese del 2013.

Tenendo conto della giornata lavorativa in meno di agosto 2014 rispetto ad agosto 2013, le variazioni diventano: -12,9% per le autovetture, -26,8% per i motocicli e -15,7% per tutti i veicoli.

Fino ad agosto 2014 sono state osservate le seguenti variazioni: diminuzione del 12,8% per le autovetture, del 13,4% per i motocicli e del 13,5% per tutti i veicoli.

FORMALITA' P.R.A. RELATIVE ALLE AUTOVETTURE

Grafico 1

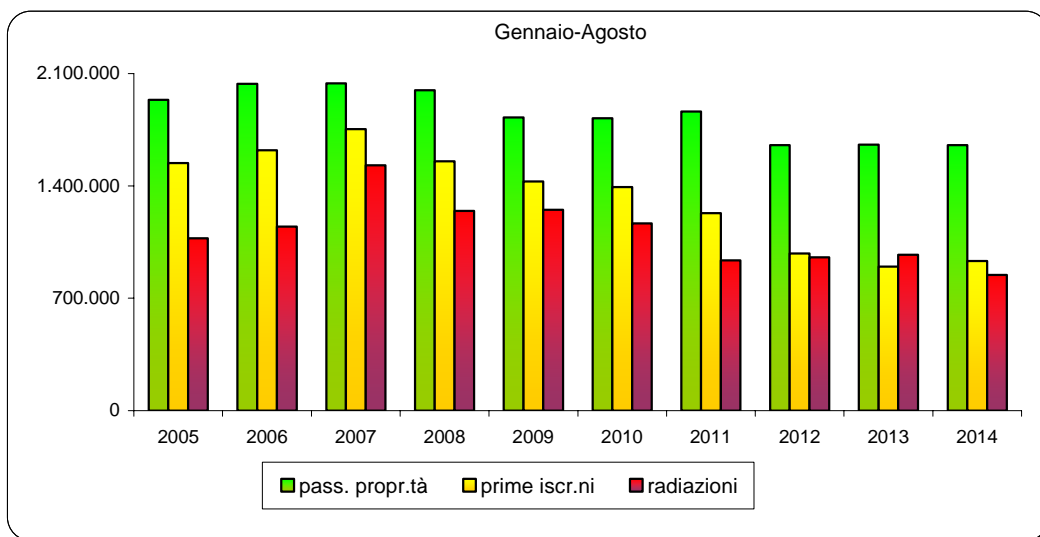
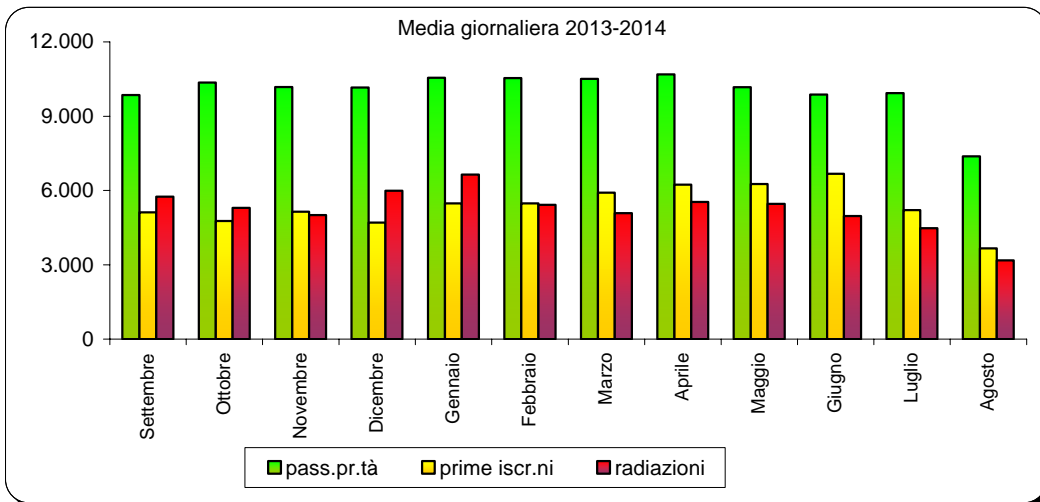
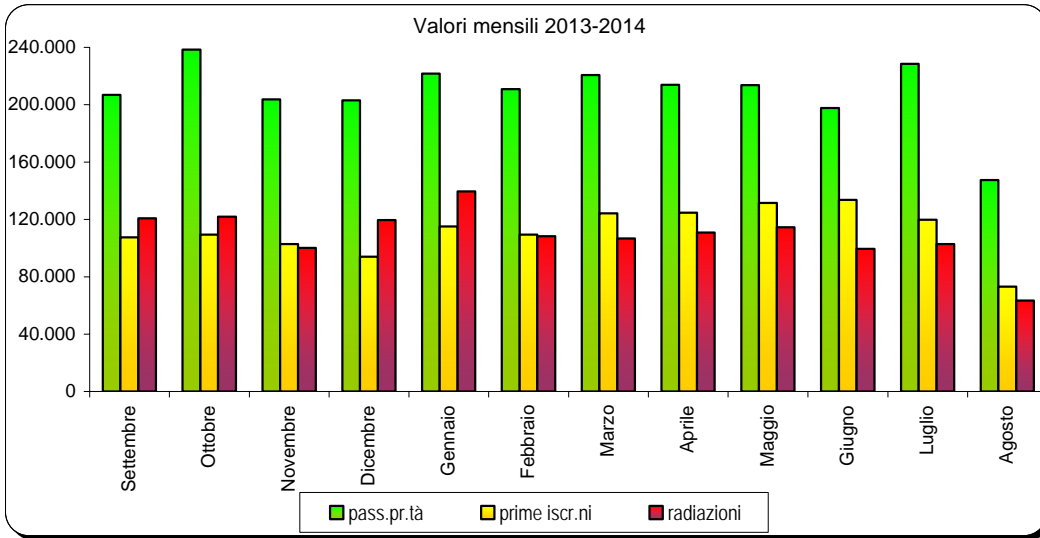

PRIME ISCRIZIONI AUTOVETTURE NUOVE DI FABBRICA

Tabella 1

MESI	2012	2013		2014	
	Val. assol.	Val. assol.	D % 13/12	Val. assol.	D % 14/13
Gennaio	129.252	113.449	-12,2	115.031	1,4
Febbraio	119.753	100.024	-16,5	109.531	9,5
Marzo	135.989	127.601	-6,2	124.210	-2,7
Aprile	129.927	113.817	-12,4	124.671	9,5
Maggio	141.678	135.031	-4,7	131.508	-2,6
Giugno	127.707	125.360	-1,8	133.614	6,6
Luglio	128.660	121.029	-5,9	119.893	-0,9
Agosto	66.407	61.635	-7,2	73.225	18,8
Settembre	109.428	107.534	-1,7		
Ottobre	110.994	109.549	-1,3		
Novembre	108.254	102.820	-5,0		
Dicembre	95.414	94.101	-1,4		
TOTALE	1.403.463	1.311.950	-6,5		

PRIME ISCRIZIONI VEICOLI TRASPORTO MERCI NUOVI DI FABBRICA

Tabella 2

MESI	2012	2013		2014	
	Val. assol.	Val. assol.	D % 13/12	Val. assol.	D % 14/13
Gennaio	11.741	9.632	-18,0	10.865	12,8
Febbraio	12.437	9.028	-27,4	9.799	8,5
Marzo	12.533	10.311	-17,7	11.621	12,7
Aprile	10.954	8.776	-19,9	10.846	23,6
Maggio	13.052	10.365	-20,6	11.426	10,2
Giugno	11.123	9.646	-13,3	10.931	13,3
Luglio	11.683	10.303	-11,8	12.400	20,4
Agosto	6.066	5.551	-8,5	6.844	23,3
Settembre	10.139	9.103	-10,2		
Ottobre	11.312	10.026	-11,4		
Novembre	9.828	9.933	1,1		
Dicembre	12.001	11.647	-2,9		
TOTALE	132.869	114.321	-14,0		

PRIME ISCRIZIONI MOTOCICLI NUOVI DI FABBRICA

Tabella 3

MESI	2012	2013		2014	
	Val. assol.	Val. assol.	D % 13/12	Val. assol.	D % 14/13
Gennaio	12.139	9.434	-22,3	8.540	-9,5
Febbraio	11.425	8.734	-23,6	9.702	11,1
Marzo	26.562	13.896	-47,7	17.708	27,4
Aprile	21.922	18.365	-16,2	20.222	10,1
Maggio	24.810	22.078	-11,0	19.543	-11,5
Giugno	32.236	18.862	-41,5	19.376	2,7
Luglio	29.999	20.292	-32,4	18.040	-11,1
Agosto	11.245	8.710	-22,5	7.744	-11,1
Settembre	12.690	12.463	-1,8		
Ottobre	12.174	10.499	-13,8		
Novembre	7.224	6.835	-5,4		
Dicembre	4.070	3.961	-2,7		
TOTALE	206.496	154.129	-25,4		

PRIME ISCRIZIONI ALTRI VEICOLI NUOVI DI FABBRICA

Tabella 4

MESI	2012	2013		2014	
	Val. assol.	Val. assol.	D % 13/12	Val. assol.	D % 14/13
Gennaio	1.043	936	-10,3	1.134	21,2
Febbraio	1.066	750	-29,6	1.508	101,1
Marzo	1.308	1.064	-18,7	1.292	21,4
Aprile	1.471	862	-41,4	1.000	16,0
Maggio	1.458	1.098	-24,7	1.025	-6,6
Giugno	1.351	1.037	-23,2	1.033	-0,4
Luglio	1.362	1.136	-16,6	1.050	-7,6
Agosto	832	612	-26,4	673	10,0
Settembre	1.052	1.321	25,6		
Ottobre	1.088	1.226	12,7		
Novembre	997	1.164	16,8		
Dicembre	1.171	865	-26,1		
TOTALE	14.199	12.071	-15,0		

PRIME ISCRIZIONI TOTALE VEICOLI NUOVI DI FABBRICA

Tabella 5

MESI	2012	2013		2014	
	Val. assol.	Val. assol.	D % 13/12	Val. assol.	D % 14/13
Gennaio	154.175	133.451	-13,4	135.570	1,6
Febbraio	144.681	118.536	-18,1	130.540	10,1
Marzo	176.392	152.872	-13,3	154.831	1,3
Aprile	164.274	141.820	-13,7	156.739	10,5
Maggio	180.998	168.572	-6,9	163.502	-3,0
Giugno	172.417	154.905	-10,2	164.954	6,5
Luglio	171.704	152.760	-11,0	151.383	-0,9
Agosto	84.550	76.508	-9,5	88.486	15,7
Settembre	133.309	130.421	-2,2		
Ottobre	135.568	131.300	-3,1		
Novembre	126.303	120.752	-4,4		
Dicembre	112.656	110.574	-1,8		
TOTALE	1.757.027	1.592.471	-9,4		

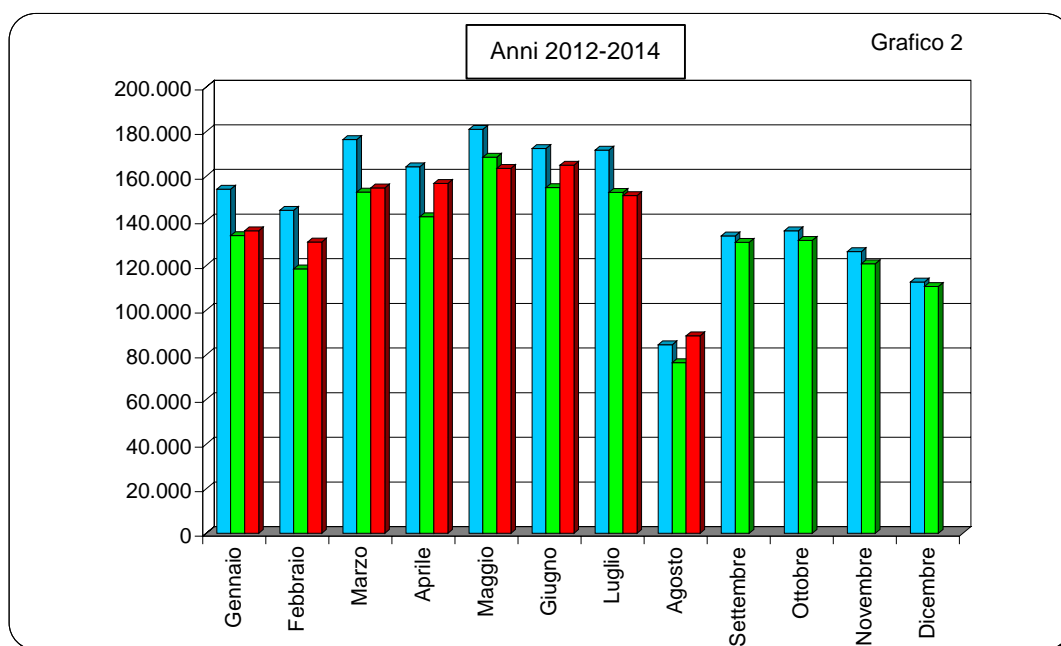

PASSAGGI DI PROPRIETA' AUTOVETTURE

Tabella 6

MESI	2012	2013		2014	
	Val. assol.	Val. assol.	D % 13/12	Val. assol.	D % 14/13
Gennaio	355.033	374.918	5,6	362.818	-3,2
Febbraio	343.205	347.293	1,2	357.248	2,9
Marzo	396.301	379.761	-4,2	371.773	-2,1
Aprile	331.303	344.285	3,9	364.857	6,0
Maggio	385.811	377.711	-2,1	356.470	-5,6
Giugno	338.047	326.919	-3,3	329.149	0,7
Luglio	359.451	368.188	2,4	374.259	1,6
Agosto	234.746	216.985	-7,6	236.251	8,9
Settembre	313.634	334.193	6,6		
Ottobre	404.825	404.146	-0,2		
Novembre	384.440	352.207	-8,4		
Dicembre	330.478	354.129	7,2		
TOTALE	4.177.274	4.180.735	0,1		

PASSAGGI DI PROPRIETA' VEICOLI TRASPORTO MERCI

Tabella 7

MESI	2012	2013		2014	
	Val. assol.	Val. assol.	D % 13/12	Val. assol.	D % 14/13
Gennaio	51.117	52.477	2,7	50.242	-4,3
Febbraio	50.028	48.656	-2,7	49.415	1,6
Marzo	56.886	52.820	-7,1	51.444	-2,6
Aprile	47.144	46.202	-2,0	48.477	4,9
Maggio	55.235	51.535	-6,7	49.201	-4,5
Giugno	49.566	45.765	-7,7	44.957	-1,8
Luglio	51.754	51.023	-1,4	49.862	-2,3
Agosto	30.340	27.306	-10,0	28.730	5,2
Settembre	40.740	41.916	2,9		
Ottobre	50.474	52.349	3,7		
Novembre	51.561	46.611	-9,6		
Dicembre	44.516	44.190	-0,7		
TOTALE	579.361	560.850	-3,2		

PASSAGGI DI PROPRIETA' MOTOCICLI

Tabella 8

MESI	2012	2013		2014	
	Val. assol.	Val. assol.	D % 13/12	Val. assol.	D % 14/13
Gennaio	33.075	34.799	5,2	32.877	-5,5
Febbraio	32.904	33.917	3,1	36.450	7,5
Marzo	59.564	45.905	-22,9	51.590	12,4
Aprile	58.394	56.046	-4,0	61.524	9,8
Maggio	69.888	70.547	0,9	65.674	-6,9
Giugno	67.415	62.957	-6,6	63.961	1,6
Luglio	73.386	69.790	-4,9	66.406	-4,8
Agosto	43.487	40.150	-7,7	38.248	-4,7
Settembre	47.335	50.280	6,2		
Ottobre	51.433	48.012	-6,7		
Novembre	37.021	34.260	-7,5		
Dicembre	25.557	27.547	7,8		
TOTALE	599.459	574.210	-4,2		

PASSAGGI DI PROPRIETA' ALTRI VEICOLI

Tabella 9

MESI	2012	2013		2014	
	Val. assol.	Val. assol.	D % 13/12	Val. assol.	D % 14/13
Gennaio	4.669	4.792	2,6	4.487	-6,4
Febbraio	5.157	4.597	-10,9	4.832	5,1
Marzo	5.872	5.414	-7,8	5.070	-6,4
Aprile	4.456	4.704	5,6	4.828	2,6
Maggio	5.544	5.326	-3,9	4.800	-9,9
Giugno	5.326	4.724	-11,3	4.877	3,2
Luglio	5.339	5.326	-0,2	5.360	0,6
Agosto	3.240	2.949	-9,0	3.062	3,8
Settembre	4.501	4.300	-4,5		
Ottobre	6.922	5.281	-23,7		
Novembre	5.356	4.592	-14,3		
Dicembre	4.856	4.006	-17,5		
TOTALE	61.238	56.011	-8,5		

PASSAGGI DI PROPRIETA' TOTALE VEICOLI

Tabella 10

MESI	2012	2013		2014	
	Val. assol.	Val. assol.	D % 13/12	Val. assol.	D % 14/13
Gennaio	443.894	466.986	5,2	450.424	-3,5
Febbraio	431.294	434.463	0,7	447.945	3,1
Marzo	518.623	483.900	-6,7	479.877	-0,8
Aprile	441.297	451.237	2,3	479.686	6,3
Maggio	516.478	505.119	-2,2	476.145	-5,7
Giugno	460.354	440.365	-4,3	442.944	0,6
Luglio	489.930	494.327	0,9	495.887	0,3
Agosto	311.813	287.390	-7,8	306.291	6,6
Settembre	406.210	430.689	6,0		
Ottobre	513.654	509.788	-0,8		
Novembre	478.378	437.670	-8,5		
Dicembre	405.407	429.872	6,0		
TOTALE	5.417.332	5.371.806	-0,8		

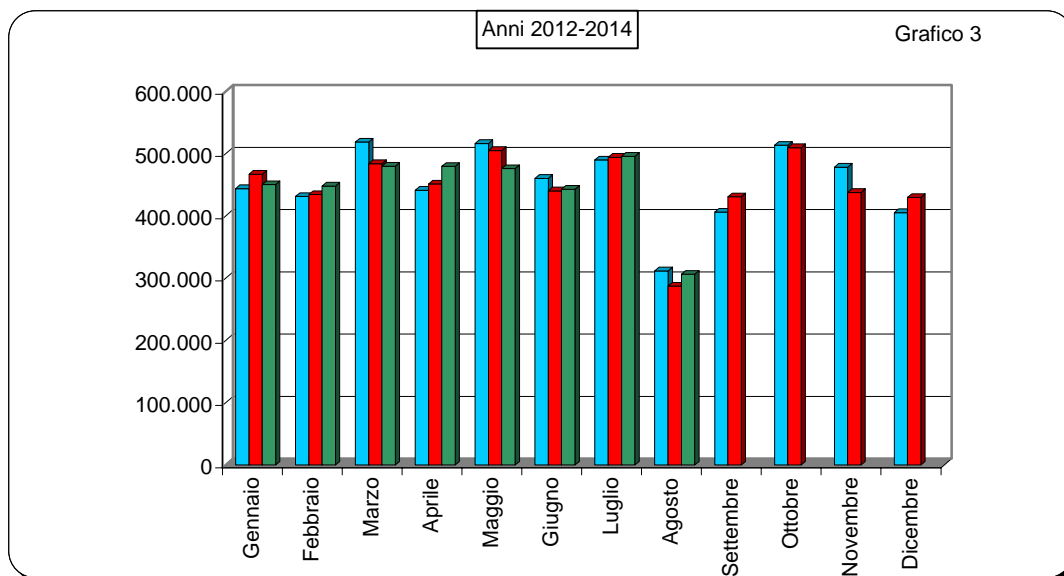

MINIVOLTURE AUTOVETTURE

Tabella 11

MESI	2012	2013		2014	
	Val. assol.	Val. assol.	D % 13/12	Val. assol.	D % 14/13
Gennaio	144.681	146.460	1,2	141.208	-3,6
Febbraio	138.755	139.883	0,8	146.289	4,6
Marzo	158.730	153.950	-3,0	151.164	-1,8
Aprile	134.704	139.688	3,7	150.974	8,1
Maggio	160.108	150.874	-5,8	142.891	-5,3
Giugno	133.722	127.012	-5,0	131.522	3,6
Luglio	135.076	142.830	5,7	145.846	2,1
Agosto	83.748	77.418	-7,6	88.792	14,7
Settembre	118.106	127.287	7,8		
Ottobre	176.707	165.731	-6,2		
Novembre	156.720	148.578	-5,2		
Dicembre	136.214	151.053	10,9		
TOTALE	1.677.271	1.670.764	-0,4		

MINIVOLTURE VEICOLI TRASPORTO MERCI

Tabella 12

MESI	2012	2013		2014	
	Val. assol.	Val. assol.	D % 13/12	Val. assol.	D % 14/13
Gennaio	18.531	18.416	-0,6	17.052	-7,4
Febbraio	17.708	16.120	-9,0	16.760	4,0
Marzo	19.517	17.838	-8,6	17.290	-3,1
Aprile	16.204	15.452	-4,6	16.188	4,8
Maggio	19.869	17.096	-14,0	16.772	-1,9
Giugno	16.843	15.302	-9,1	15.307	0,0
Luglio	17.722	17.579	-0,8	17.211	-2,1
Agosto	9.661	8.608	-10,9	9.552	11,0
Settembre	13.528	13.475	-0,4		
Ottobre	19.073	18.140	-4,9		
Novembre	17.187	16.334	-5,0		
Dicembre	15.540	15.726	1,2		
TOTALE	201.383	190.086	-5,6		

MINIVOLTURE MOTOCICLI

Tabella 13

MESI	2012	2013		2014	
	Val. assol.	Val. assol.	D % 13/12	Val. assol.	D % 14/13
Gennaio	4.673	5.550	18,8	4.233	-23,7
Febbraio	4.463	4.054	-9,2	4.101	1,2
Marzo	7.083	5.493	-22,4	5.402	-1,7
Aprile	6.646	5.767	-13,2	6.495	12,6
Maggio	7.494	7.134	-4,8	6.572	-7,9
Giugno	6.976	6.342	-9,1	6.181	-2,5
Luglio	8.061	7.624	-5,4	6.710	-12,0
Agosto	5.017	4.227	-15,7	4.032	-4,6
Settembre	5.651	5.627	-0,4		
Ottobre	6.408	5.595	-12,7		
Novembre	4.393	4.129	-6,0		
Dicembre	3.538	3.467	-2,0		
TOTALE	70.403	65.009	-7,7		

MINIVOLTURE ALTRI VEICOLI

Tabella 14

MESI	2012	2013		2014	
	Val. assol.	Val. assol.	D % 13/12	Val. assol.	D % 14/13
Gennaio	1.197	1.414	18,1	1.424	0,7
Febbraio	1.420	1.257	-11,5	1.336	6,3
Marzo	1.556	1.477	-5,1	1.492	1,0
Aprile	1.146	1.323	15,4	1.237	-6,5
Maggio	1.530	1.469	-4,0	1.431	-2,6
Giugno	1.298	1.361	4,9	1.275	-6,3
Luglio	1.498	1.500	0,1	1.439	-4,1
Agosto	812	745	-8,3	650	-12,8
Settembre	1.123	1.155	2,8		
Ottobre	1.538	1.436	-6,6		
Novembre	1.343	1.433	6,7		
Dicembre	1.142	1.239	8,5		
TOTALE	15.603	15.809	1,3		

MINIVOLTURE TOTALE VEICOLI

Tabella 15

MESI	2012	2013		2014	
	Val. assol.	Val. assol.	D % 13/12	Val. assol.	D % 14/13
Gennaio	169.082	171.840	1,6	163.917	-4,6
Febbraio	162.346	161.314	-0,6	168.486	4,4
Marzo	186.886	178.758	-4,3	175.348	-1,9
Aprile	158.700	162.230	2,2	174.894	7,8
Maggio	189.001	176.573	-6,6	167.666	-5,0
Giugno	158.839	150.017	-5,6	154.285	2,8
Luglio	162.357	169.533	4,4	171.206	1,0
Agosto	99.238	90.998	-8,3	103.026	13,2
Settembre	138.408	147.544	6,6		
Ottobre	203.726	190.902	-6,3		
Novembre	179.643	170.474	-5,1		
Dicembre	156.434	171.485	9,6		
TOTALE	1.964.660	1.941.668	-1,2		

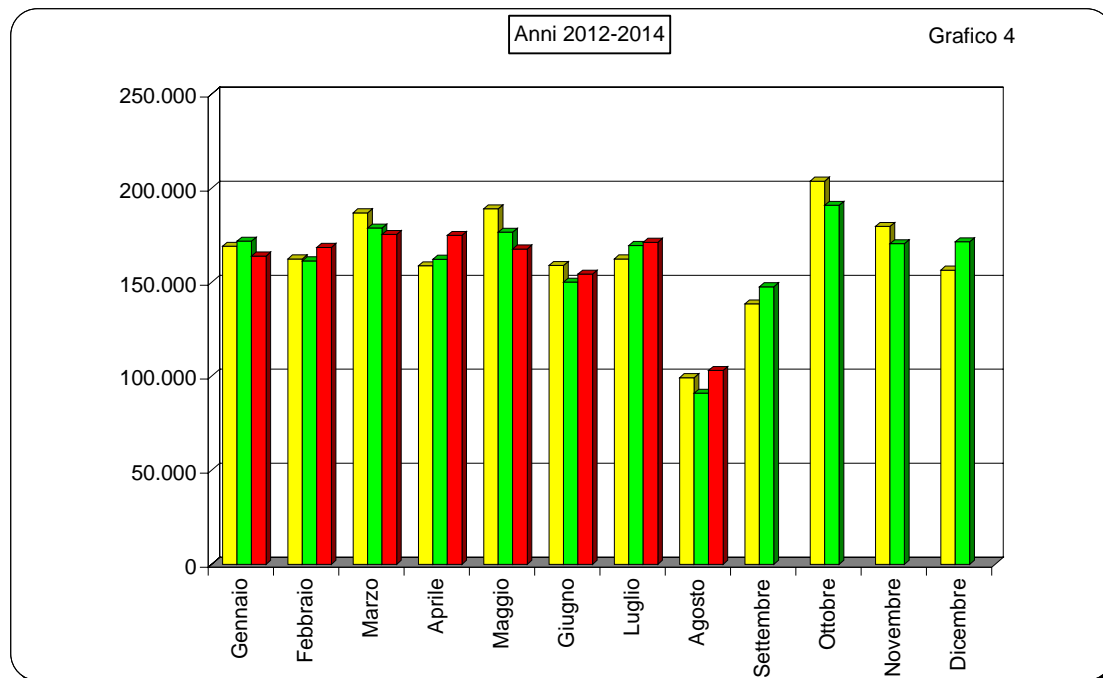

**PASSAGGI DI PROPRIETA' AUTOVETTURE AL NETTO DELLE
MINIVOLTURE**

Tabella 16

MESI	2012	2013		2014	
	Val. assol.	Val. assol.	D % 13/12	Val. assol.	D % 14/13
Gennaio	210.352	228.458	8,6	221.610	-3,0
Febbraio	204.450	207.410	1,4	210.959	1,7
Marzo	237.571	225.811	-5,0	220.609	-2,3
Aprile	196.599	204.597	4,1	213.883	4,5
Maggio	225.703	226.837	0,5	213.579	-5,8
Giugno	204.325	199.907	-2,2	197.627	-1,1
Luglio	224.375	225.358	0,4	228.413	1,4
Agosto	150.998	139.567	-7,6	147.459	5,7
Settembre	195.528	206.906	5,8		
Ottobre	228.118	238.415	4,5		
Novembre	227.720	203.629	-10,6		
Dicembre	194.264	203.076	4,5		
TOTALE	2.500.003	2.509.971	0,4		

**PASSAGGI DI PROPRIETA' VEICOLI MERCI AL NETTO DELLE
MINIVOLTURE**

Tabella 17

MESI	2012	2013		2014	
	Val. assol.	Val. assol.	D % 13/12	Val. assol.	D % 14/13
Gennaio	32.586	34.061	4,5	33.190	-2,6
Febbraio	32.320	32.536	0,7	32.655	0,4
Marzo	37.369	34.982	-6,4	34.154	-2,4
Aprile	30.940	30.750	-0,6	32.289	5,0
Maggio	35.366	34.439	-2,6	32.429	-5,8
Giugno	32.723	30.463	-6,9	29.650	-2,7
Luglio	34.032	33.444	-1,7	32.651	-2,4
Agosto	20.679	18.698	-9,6	19.178	2,6
Settembre	27.212	28.441	4,5		
Ottobre	31.401	34.209	8,9		
Novembre	34.374	30.277	-11,9		
Dicembre	28.976	28.464	-1,8		
TOTALE	377.978	370.764	-1,9		

PASSAGGI DI PROPRIETA' MOTOCICLI AL NETTO DELLE MINIVOLTURE

Tabella 18

MESI	2012	2013		2014	
	Val. assol.	Val. assol.	D % 13/12	Val. assol.	D % 14/13
Gennaio	28.402	29.249	3,0	28.644	-2,1
Febbraio	28.441	29.863	5,0	32.349	8,3
Marzo	52.481	40.412	-23,0	46.188	14,3
Aprile	51.748	50.279	-2,8	55.029	9,4
Maggio	62.394	63.413	1,6	59.102	-6,8
Giugno	60.439	56.615	-6,3	57.780	2,1
Luglio	65.325	62.166	-4,8	59.696	-4,0
Agosto	38.470	35.923	-6,6	34.216	-4,8
Settembre	41.684	44.653	7,1		
Ottobre	45.025	42.417	-5,8		
Novembre	32.628	30.131	-7,7		
Dicembre	22.019	24.080	9,4		
TOTALE	529.056	509.201	-3,8		

PASSAGGI DI PROPRIETA' ALTRI VEICOLI AL NETTO DELLE MINIVOLTURE

Tabella 19

MESI	2012	2013		2014	
	Val. assol.	Val. assol.	D % 13/12	Val. assol.	D % 14/13
Gennaio	3.472	3.378	-2,7	3.063	-9,3
Febbraio	3.737	3.340	-10,6	3.496	4,7
Marzo	4.316	3.937	-8,8	3.578	-9,1
Aprile	3.310	3.381	2,1	3.591	6,2
Maggio	4.014	3.857	-3,9	3.369	-12,7
Giugno	4.028	3.363	-16,5	3.602	7,1
Luglio	3.841	3.826	-0,4	3.921	2,5
Agosto	2.428	2.204	-9,2	2.412	9,4
Settembre	3.378	3.145	-6,9		
Ottobre	5.384	3.845	-28,6		
Novembre	4.013	3.159	-21,3		
Dicembre	3.714	2.767	-25,5		
TOTALE	45.635	40.202	-11,9		

PASSAGGI DI PROPRIETA' TOTALE VEICOLI AL NETTO DELLE MINIVOLTURE

Tabella 20

MESI	2012	2013		2014	
	Val. assol.	Val. assol.	D % 13/12	Val. assol.	D % 14/13
Gennaio	274.812	295.146	7,4	286.507	-2,9
Febbraio	268.948	273.149	1,6	279.459	2,3
Marzo	331.737	305.142	-8,0	304.529	-0,2
Aprile	282.597	289.007	2,3	304.792	5,5
Maggio	327.477	328.546	0,3	308.479	-6,1
Giugno	301.515	290.348	-3,7	288.659	-0,6
Luglio	327.573	324.794	-0,8	324.681	0,0
Agosto	212.575	196.392	-7,6	203.265	3,5
Settembre	267.802	283.145	5,7		
Ottobre	309.928	318.886	2,9		
Novembre	298.735	267.196	-10,6		
Dicembre	248.973	258.387	3,8		
TOTALE	3.452.672	3.430.138	-0,7		

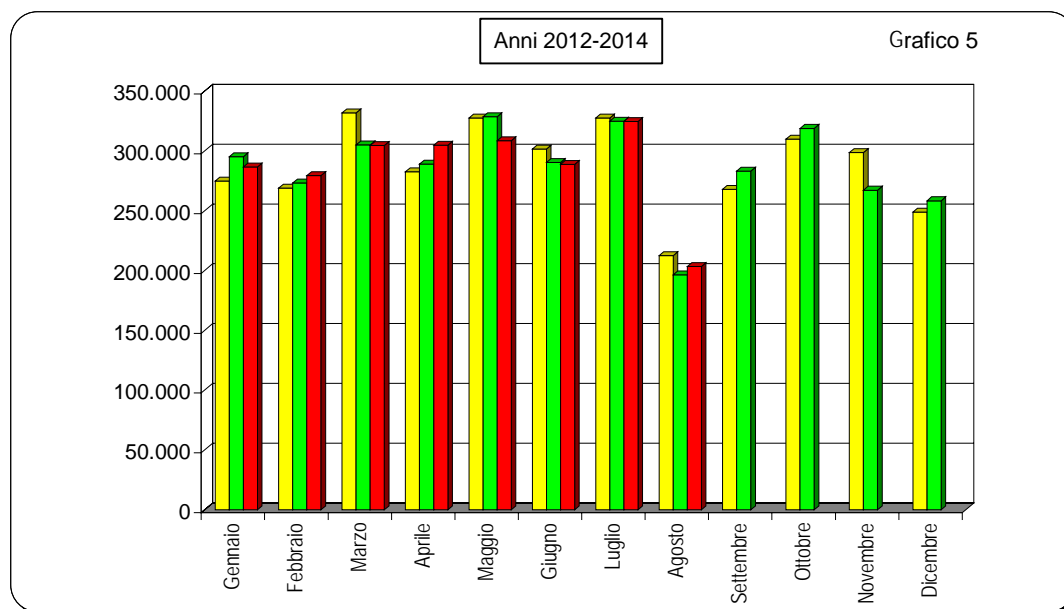

RADIAZIONI AUTOVETTURE

Tabella 21

MESI	2012	2013		2014	
	Val. assol.	Val. assol.	D % 13/12	Val. assol.	D % 14/13
Gennaio	144.724	159.545	10,2	139.504	-12,6
Febbraio	108.735	120.666	11,0	108.385	-10,2
Marzo	121.804	118.832	-2,4	106.790	-10,1
Aprile	113.708	121.930	7,2	110.751	-9,2
Maggio	143.539	138.551	-3,5	114.500	-17,4
Giugno	113.544	109.406	-3,6	99.540	-9,0
Luglio	123.153	124.927	1,4	102.878	-17,6
Agosto	85.242	76.557	-10,2	63.488	-17,1
Settembre	117.338	120.756	2,9		
Ottobre	135.327	121.999	-9,8		
Novembre	116.194	100.041	-13,9		
Dicembre	120.872	119.668	-1,0		
TOTALE	1.444.180	1.432.878	-0,8		

RADIAZIONI VEICOLI TRASPORTO MERCI

Tabella 22

MESI	2012	2013		2014	
	Val. assol.	Val. assol.	D % 13/12	Val. assol.	D % 14/13
Gennaio	14.880	17.776	19,5	14.796	-16,8
Febbraio	13.295	15.447	16,2	14.068	-8,9
Marzo	13.949	14.449	3,6	12.450	-13,8
Aprile	11.133	13.146	18,1	11.178	-15,0
Maggio	13.852	14.691	6,1	11.204	-23,7
Giugno	12.417	12.548	1,1	10.457	-16,7
Luglio	12.921	14.066	8,9	10.477	-25,5
Agosto	8.359	7.435	-11,1	4.984	-33,0
Settembre	11.794	11.823	0,2		
Ottobre	15.834	14.039	-11,3		
Novembre	14.106	12.299	-12,8		
Dicembre	14.738	13.644	-7,4		
TOTALE	157.278	161.363	2,6		

RADIAZIONI MOTOCICLI

Tabella 23

MESI	2012	2013		2014	
	Val. assol.	Val. assol.	D % 13/12	Val. assol.	D % 14/13
Gennaio	12.352	19.066	54,4	12.298	-35,5
Febbraio	10.482	12.078	15,2	12.871	6,6
Marzo	11.505	13.052	13,4	12.032	-7,8
Aprile	10.583	12.273	16,0	12.224	-0,4
Maggio	12.504	13.480	7,8	12.208	-9,4
Giugno	10.964	11.114	1,4	10.715	-3,6
Luglio	15.213	13.364	-12,2	10.684	-20,1
Agosto	7.963	7.697	-3,3	5.365	-30,3
Settembre	12.007	11.246	-6,3		
Ottobre	11.835	12.265	3,6		
Novembre	11.989	9.893	-17,5		
Dicembre	10.359	9.993	-3,5		
TOTALE	137.756	145.521	5,6		

RADIAZIONI ALTRI VEICOLI

Tabella 24

MESI	2012	2013		2014	
	Val. assol.	Val. assol.	D % 13/12	Val. assol.	D % 14/13
Gennaio	1.356	1.507	11,1	1.370	-9,1
Febbraio	1.196	1.410	17,9	1.620	14,9
Marzo	1.372	2.529	84,3	1.152	-54,4
Aprile	1.074	1.531	42,6	1.149	-25,0
Maggio	1.342	1.528	13,9	1.082	-29,2
Giugno	1.276	1.280	0,3	1.197	-6,5
Luglio	1.302	1.586	21,8	1.091	-31,2
Agosto	814	774	-4,9	438	-43,4
Settembre	956	1.185	24,0		
Ottobre	1.542	1.633	5,9		
Novembre	1.353	1.258	-7,0		
Dicembre	1.336	1.650	23,5		
TOTALE	14.919	17.871	19,8		

RADIAZIONI TOTALE VEICOLI

Tabella 25

MESI	2012	2013		2014	
	Val. assol.	Val. assol.	D % 13/12	Val. assol.	D % 14/13
Gennaio	173.312	197.894	14,2	167.968	-15,1
Febbraio	133.708	149.601	11,9	136.944	-8,5
Marzo	148.630	148.862	0,2	132.424	-11,0
Aprile	136.498	148.880	9,1	135.302	-9,1
Maggio	171.237	168.250	-1,7	138.994	-17,4
Giugno	138.201	134.348	-2,8	121.909	-9,3
Luglio	152.589	153.943	0,9	125.130	-18,7
Agosto	102.378	92.463	-9,7	74.275	-19,7
Settembre	142.095	145.010	2,1		
Ottobre	164.538	149.936	-8,9		
Novembre	143.642	123.491	-14,0		
Dicembre	147.305	144.955	-1,6		
TOTALE	1.754.133	1.757.633	0,2		

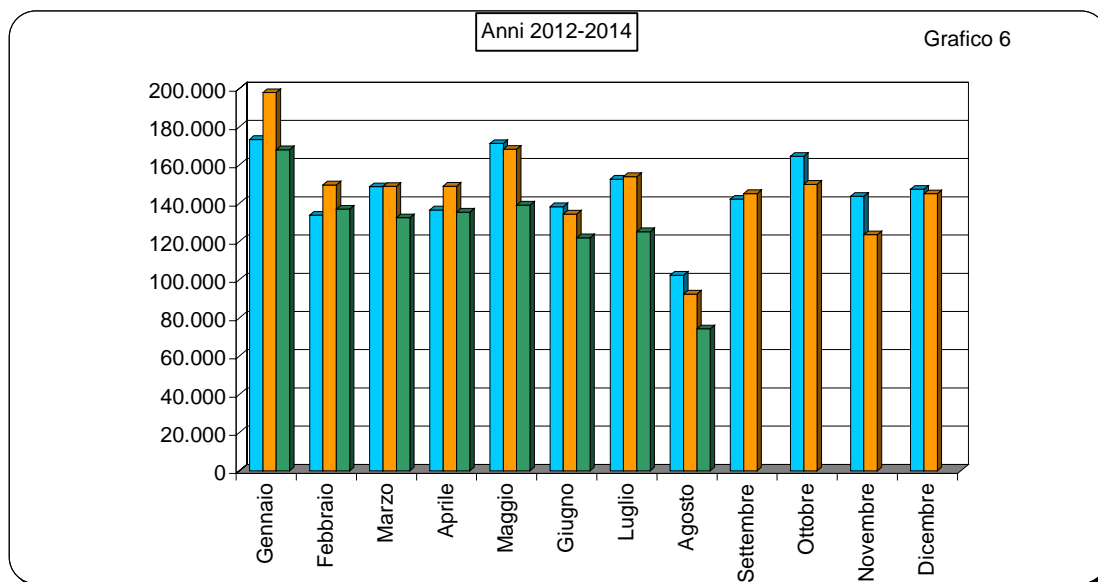

SALDO PRIME ISCRIZIONI - RADIAZIONI

(Autovetture)

Tabella 26

MESI	2012	2013	2014
Gennaio	-15.472	-46.096	-24.473
Febbraio	11.018	-20.642	1.146
Marzo	14.185	8.769	17.420
Aprile	16.219	-8.113	13.920
Maggio	-1.861	-3.520	17.008
Giugno	14.163	15.954	34.074
Luglio	5.507	-3.898	17.015
Agosto	-18.835	-14.922	9.737
Settembre	-7.910	-13.222	
Ottobre	-24.333	-12.450	
Novembre	-7.940	2.779	
Dicembre	-25.458	-25.567	
TOTALE	-40.717	-120.928	

RAPPORTO PRIME ISCRIZIONI/RADIAZIONI

(Autovetture)

Tabella 27

MESI	2012	2013	2014
Gennaio	0,89	0,71	0,82
Febbraio	1,10	0,83	1,01
Marzo	1,12	1,07	1,16
Aprile	1,14	0,93	1,13
Maggio	0,99	0,97	1,15
Giugno	1,12	1,15	1,34
Luglio	1,04	0,97	1,17
Agosto	0,78	0,81	1,15
Settembre	0,93	0,89	
Ottobre	0,82	0,90	
Novembre	0,93	1,03	
Dicembre	0,79	0,79	
Media Annuale	0,97	0,92	

SALDO PRIME ISCRIZIONI - RADIAZIONI

(Veicoli trasporto merci)

Tabella 28

MESI	2012	2013	2014
Gennaio	-3.139	-8.144	-3.931
Febbraio	-858	-6.419	-4.269
Marzo	-1.416	-4.138	-829
Aprile	-179	-4.370	-332
Maggio	-800	-4.326	222
Giugno	-1.294	-2.902	474
Luglio	-1.238	-3.763	1.923
Agosto	-2.293	-1.884	1.860
Settembre	-1.655	-2.720	
Ottobre	-4.522	-4.013	
Novembre	-4.278	-2.366	
Dicembre	-2.737	-1.997	
TOTALE	-22.397	-45.029	

RAPPORTO PRIME ISCRIZIONI/RADIAZIONI

(Veicoli trasporto merci)

Tabella 29

MESI	2012	2013	2014
Gennaio	0,79	0,54	0,73
Febbraio	0,94	0,58	0,70
Marzo	0,90	0,71	0,93
Aprile	0,98	0,67	0,97
Maggio	0,94	0,71	1,02
Giugno	0,90	0,77	1,05
Luglio	0,90	0,73	1,18
Agosto	0,73	0,75	1,37
Settembre	0,86	0,77	
Ottobre	0,71	0,71	
Novembre	0,70	0,81	
Dicembre	0,81	0,85	
Media Annuale	0,84	0,71	

SALDO PRIME ISCRIZIONI - RADIAZIONI

(Motocicli)

Tabella 30

MESI	2012	2013	2014
Gennaio	-213	-9.632	-3.758
Febbraio	943	-3.344	-3.169
Marzo	15.057	844	5.676
Aprile	11.339	6.092	7.998
Maggio	12.306	8.598	7.335
Giugno	21.272	7.748	8.661
Luglio	14.786	6.928	7.356
Agosto	3.282	1.013	2.379
Settembre	683	1.217	
Ottobre	339	-1.766	
Novembre	-4.765	-3.058	
Dicembre	-6.289	-6.032	
TOTALE	68.740	8.608	

RAPPORTO PRIME ISCRIZIONI/RADIAZIONI

(Motocicli)

Tabella 31

MESI	2012	2013	2014
Gennaio	0,98	0,49	0,69
Febbraio	1,09	0,72	0,75
Marzo	2,31	1,06	1,47
Aprile	2,07	1,50	1,65
Maggio	1,98	1,64	1,60
Giugno	2,94	1,70	1,81
Luglio	1,97	1,52	1,69
Agosto	1,41	1,13	1,44
Settembre	1,06	1,11	
Ottobre	1,03	0,86	
Novembre	0,60	0,69	
Dicembre	0,39	0,40	
Media Annuale	1,50	1,06	

SALDO PRIME ISCRIZIONI - RADIAZIONI

(Altri veicoli)

Tabella 32

MESI	2012	2013	2014
Gennaio	-313	-571	-236
Febbraio	-130	-660	-112
Marzo	-64	-1.465	140
Aprile	397	-669	-149
Maggio	116	-430	-57
Giugno	75	-243	-164
Luglio	60	-450	-41
Agosto	18	-162	235
Settembre	96	136	
Ottobre	-454	-407	
Novembre	-356	-94	
Dicembre	-165	-785	
TOTALE	-720	-5.800	

RAPPORTO PRIME ISCRIZIONI/RADIAZIONI

(Altri veicoli)

Tabella 33

MESI	2012	2013	2014
Gennaio	0,77	0,62	0,83
Febbraio	0,89	0,53	0,93
Marzo	0,95	0,42	1,12
Aprile	1,37	0,56	0,87
Maggio	1,09	0,72	0,95
Giugno	1,06	0,81	0,86
Luglio	1,05	0,72	0,96
Agosto	1,02	0,79	1,54
Settembre	1,10	1,11	
Ottobre	0,71	0,75	
Novembre	0,74	0,93	
Dicembre	0,88	0,52	
Media Annuale	0,95	0,68	

SALDO PRIME ISCRIZIONI - RADIAZIONI

(Totale veicoli)

Tabella 34

MESI	2012	2013	2014
Gennaio	-19.137	-64.443	-32.398
Febbraio	10.973	-31.065	-6.404
Marzo	27.762	4.010	22.407
Aprile	27.776	-7.060	21.437
Maggio	9.761	322	24.508
Giugno	34.216	20.557	43.045
Luglio	19.115	-1.183	26.253
Agosto	-17.828	-15.955	14.211
Settembre	-8.786	-14.589	
Ottobre	-28.970	-18.636	
Novembre	-17.339	-2.739	
Dicembre	-34.649	-34.381	
TOTALE	2.894	-165.162	

RAPPORTO PRIME ISCRIZIONI/RADIAZIONI

(Totale veicoli)

Tabella 35

MESI	2012	2013	2014
Gennaio	0,89	0,67	0,81
Febbraio	1,08	0,79	0,95
Marzo	1,19	1,03	1,17
Aprile	1,20	0,95	1,16
Maggio	1,06	1,00	1,18
Giugno	1,25	1,15	1,35
Luglio	1,13	0,99	1,21
Agosto	0,83	0,83	1,19
Settembre	0,94	0,90	
Ottobre	0,82	0,88	
Novembre	0,88	0,98	
Dicembre	0,76	0,76	
Media Annuale	1,00	0,91	

RELAZIONI TRA MINIVOLTURE E PASSAGGI DI PROPRIETA'

(Autovetture)

Tabella 36

MESI	Composizione %								
	2012			2013			2014		
	miniv.	pass. net.	pass. tot.	miniv.	pass. net.	pass. tot.	miniv.	pass. net.	pass. tot.
Gennaio	40,8%	59,2%	100,0%	39,1%	60,9%	100,0%	38,9%	61,1%	100,0%
Febbraio	40,4%	59,6%	100,0%	40,3%	59,7%	100,0%	40,9%	59,1%	100,0%
Marzo	40,1%	59,9%	100,0%	40,5%	59,5%	100,0%	40,7%	59,3%	100,0%
Aprile	40,7%	59,3%	100,0%	40,6%	59,4%	100,0%	41,4%	58,6%	100,0%
Maggio	41,5%	58,5%	100,0%	39,9%	60,1%	100,0%	40,1%	59,9%	100,0%
Giugno	39,6%	60,4%	100,0%	38,9%	61,1%	100,0%	40,0%	60,0%	100,0%
Luglio	37,6%	62,4%	100,0%	38,8%	61,2%	100,0%	39,0%	61,0%	100,0%
Agosto	35,7%	64,3%	100,0%	35,7%	64,3%	100,0%	37,6%	62,4%	100,0%
Settembre	37,7%	62,3%	100,0%	38,1%	61,9%	100,0%			
Ottobre	43,7%	56,3%	100,0%	41,0%	59,0%	100,0%			
Novembre	40,8%	59,2%	100,0%	42,2%	57,8%	100,0%			
Dicembre	41,2%	58,8%	100,0%	42,7%	57,3%	100,0%			
Media Annuale	40,2%	59,8%	100,0%	40,0%	60,0%	100,0%			

(Veicoli trasporto merci)

Tabella 37

MESI	Composizione %								
	2012			2013			2014		
	miniv.	pass. net.	pass. tot.	miniv.	pass. net.	pass. tot.	miniv.	pass. net.	pass. tot.
Gennaio	36,3%	63,7%	100,0%	35,1%	64,9%	100,0%	33,9%	66,1%	100,0%
Febbraio	35,4%	64,6%	100,0%	33,1%	66,9%	100,0%	33,9%	66,1%	100,0%
Marzo	34,3%	65,7%	100,0%	33,8%	66,2%	100,0%	33,6%	66,4%	100,0%
Aprile	34,4%	65,6%	100,0%	33,4%	66,6%	100,0%	33,4%	66,6%	100,0%
Maggio	36,0%	64,0%	100,0%	33,2%	66,8%	100,0%	34,1%	65,9%	100,0%
Giugno	34,0%	66,0%	100,0%	33,4%	66,6%	100,0%	34,0%	66,0%	100,0%
Luglio	34,2%	65,8%	100,0%	34,5%	65,5%	100,0%	34,5%	65,5%	100,0%
Agosto	31,8%	68,2%	100,0%	31,5%	68,5%	100,0%	33,2%	66,8%	100,0%
Settembre	33,2%	66,8%	100,0%	32,1%	67,9%	100,0%			
Ottobre	37,8%	62,2%	100,0%	34,7%	65,3%	100,0%			
Novembre	33,3%	66,7%	100,0%	35,0%	65,0%	100,0%			
Dicembre	34,9%	65,1%	100,0%	35,6%	64,4%	100,0%			
Media Annuale	34,8%	65,2%	100,0%	33,9%	66,1%	100,0%			

RELAZIONI TRA MINIVOLTURE E PASSAGGI DI PROPRIETA'

(Motocicli)

Tabella 38

MESI	Composizione %								
	2012			2013			2014		
	miniv.	pass. net.	pass. tot.	miniv.	pass. net.	pass. tot.	miniv.	pass. net.	pass. tot.
Gennaio	14,1%	85,9%	100,0%	15,9%	84,1%	100,0%	12,9%	87,1%	100,0%
Febbraio	13,6%	86,4%	100,0%	12,0%	88,0%	100,0%	11,3%	88,7%	100,0%
Marzo	11,9%	88,1%	100,0%	12,0%	88,0%	100,0%	10,5%	89,5%	100,0%
Aprile	11,4%	88,6%	100,0%	10,3%	89,7%	100,0%	10,6%	89,4%	100,0%
Maggio	10,7%	89,3%	100,0%	10,1%	89,9%	100,0%	10,0%	90,0%	100,0%
Giugno	10,3%	89,7%	100,0%	10,1%	89,9%	100,0%	9,7%	90,3%	100,0%
Luglio	11,0%	89,0%	100,0%	10,9%	89,1%	100,0%	10,1%	89,9%	100,0%
Agosto	11,5%	88,5%	100,0%	10,5%	89,5%	100,0%	10,5%	89,5%	100,0%
Settembre	11,9%	88,1%	100,0%	11,2%	88,8%	100,0%			
Ottobre	12,5%	87,5%	100,0%	11,7%	88,3%	100,0%			
Novembre	11,9%	88,1%	100,0%	12,1%	87,9%	100,0%			
Dicembre	13,8%	86,2%	100,0%	12,6%	87,4%	100,0%			
Media Annuale	11,7%	88,3%	100,0%	11,3%	88,7%	100,0%			

(Altri veicoli)

Tabella 39

MESI	Composizione %								
	2012			2013			2014		
	miniv.	pass. net.	pass. tot.	miniv.	pass. net.	pass. tot.	miniv.	pass. net.	pass. tot.
Gennaio	25,6%	74,4%	100,0%	29,5%	70,5%	100,0%	31,7%	68,3%	100,0%
Febbraio	27,5%	72,5%	100,0%	27,3%	72,7%	100,0%	27,6%	72,4%	100,0%
Marzo	26,5%	73,5%	100,0%	27,3%	72,7%	100,0%	29,4%	70,6%	100,0%
Aprile	25,7%	74,3%	100,0%	28,1%	71,9%	100,0%	25,6%	74,4%	100,0%
Maggio	27,6%	72,4%	100,0%	27,6%	72,4%	100,0%	29,8%	70,2%	100,0%
Giugno	24,4%	75,6%	100,0%	28,8%	71,2%	100,0%	26,1%	73,9%	100,0%
Luglio	28,1%	71,9%	100,0%	28,2%	71,8%	100,0%	26,8%	73,2%	100,0%
Agosto	25,1%	74,9%	100,0%	25,3%	74,7%	100,0%	21,2%	78,8%	100,0%
Settembre	25,0%	75,0%	100,0%	26,9%	73,1%	100,0%			
Ottobre	22,2%	77,8%	100,0%	27,2%	72,8%	100,0%			
Novembre	25,1%	74,9%	100,0%	31,2%	68,8%	100,0%			
Dicembre	23,5%	76,5%	100,0%	30,9%	69,1%	100,0%			
Media Annuale	25,5%	74,5%	100,0%	28,2%	71,8%	100,0%			

RELAZIONI TRA MINIVOLTURE E PASSAGGI DI PROPRIETA'
(Totale veicoli)

Tabella 40

MESI	Composizione %								
	2012			2013			2014		
	miniv.	pass. net.	pass. tot.	miniv.	pass. net.	pass. tot.	miniv.	pass. net.	pass. tot.
Gennaio	38,1%	61,9%	100,0%	36,8%	63,2%	100,0%	36,4%	63,6%	100,0%
Febbraio	37,6%	62,4%	100,0%	37,1%	62,9%	100,0%	37,6%	62,4%	100,0%
Marzo	36,0%	64,0%	100,0%	36,9%	63,1%	100,0%	36,5%	63,5%	100,0%
Aprile	36,0%	64,0%	100,0%	36,0%	64,0%	100,0%	36,5%	63,5%	100,0%
Maggio	36,6%	63,4%	100,0%	35,0%	65,0%	100,0%	35,2%	64,8%	100,0%
Giugno	34,5%	65,5%	100,0%	34,1%	65,9%	100,0%	34,8%	65,2%	100,0%
Luglio	33,1%	66,9%	100,0%	34,3%	65,7%	100,0%	34,5%	65,5%	100,0%
Agosto	31,8%	68,2%	100,0%	31,7%	68,3%	100,0%	33,6%	66,4%	100,0%
Settembre	34,1%	65,9%	100,0%	34,3%	65,7%	100,0%			
Ottobre	39,7%	60,3%	100,0%	37,4%	62,6%	100,0%			
Novembre	37,6%	62,4%	100,0%	39,0%	61,0%	100,0%			
Dicembre	38,6%	61,4%	100,0%	39,9%	60,1%	100,0%			
Media Annuale	36,3%	63,7%	100,0%	36,1%	63,9%	100,0%			

RAPPORTO PASSAGGI NETTI/PRIME ISCRIZIONI
(Autovetture)

Tabella 41

MESI	2012	2013	2014
Gennaio	1,63	2,01	1,93
Febbraio	1,71	2,07	1,93
Marzo	1,75	1,77	1,78
Aprile	1,51	1,80	1,72
Maggio	1,59	1,68	1,62
Giugno	1,60	1,59	1,48
Luglio	1,74	1,86	1,91
Agosto	2,27	2,26	2,01
Settembre	1,79	1,92	
Ottobre	2,06	2,18	
Novembre	2,10	1,98	
Dicembre	2,04	2,16	
Media Annuale	1,78	1,91	

RAPPORTO PASSAGGI NETTI/PRIME ISCRIZIONI
(Veicoli trasporto merci)

Tabella 42

MESI	2012	2013	2014
Gennaio	2,78	3,54	3,05
Febbraio	2,60	3,60	3,33
Marzo	2,98	3,39	2,94
Aprile	2,82	3,50	2,98
Maggio	2,71	3,32	2,84
Giugno	2,94	3,16	2,71
Luglio	2,91	3,25	2,63
Agosto	3,41	3,37	2,80
Settembre	2,68	3,12	
Ottobre	2,78	3,41	
Novembre	3,50	3,05	
Dicembre	2,41	2,44	
Media Annuale	2,84	3,24	

RAPPORTO PASSAGGI NETTI/PRIME ISCRIZIONI
(Motocicli)

Tabella 43

MESI	2012	2013	2014
Gennaio	2,34	3,10	3,35
Febbraio	2,49	3,42	3,33
Marzo	1,98	2,91	2,61
Aprile	2,36	2,74	2,72
Maggio	2,51	2,87	3,02
Giugno	1,87	3,00	2,98
Luglio	2,18	3,06	3,31
Agosto	3,42	4,12	4,42
Settembre	3,28	3,58	
Ottobre	3,70	4,04	
Novembre	4,52	4,41	
Dicembre	5,41	6,08	
Media Annuale	2,56	3,30	

RAPPORTO PASSAGGI NETTI/PRIME ISCRIZIONI
(Altri veicoli)

Tabella 44

MESI	2012	2013	2014
Gennaio	3,33	3,61	2,70
Febbraio	3,51	4,45	2,32
Marzo	3,30	3,70	2,77
Aprile	2,25	3,92	3,59
Maggio	2,75	3,51	3,29
Giugno	2,98	3,24	3,49
Luglio	2,82	3,37	3,73
Agosto	2,92	3,60	3,58
Settembre	3,21	2,38	
Ottobre	4,95	3,14	
Novembre	4,03	2,71	
Dicembre	3,17	3,20	
Media Annuale	3,21	3,33	

RAPPORTO PASSAGGI NETTI/PRIME ISCRIZIONI

(Totale veicoli)

Tabella 45

MESI	2012	2013	2014
Gennaio	1,78	2,21	2,11
Febbraio	1,86	2,30	2,14
Marzo	1,88	2,00	1,97
Aprile	1,72	2,04	1,94
Maggio	1,81	1,95	1,89
Giugno	1,75	1,87	1,75
Luglio	1,91	2,13	2,14
Agosto	2,51	2,57	2,30
Settembre	2,01	2,17	
Ottobre	2,29	2,43	
Novembre	2,37	2,21	
Dicembre	2,21	2,34	
Media Annuale	1,97	2,15	

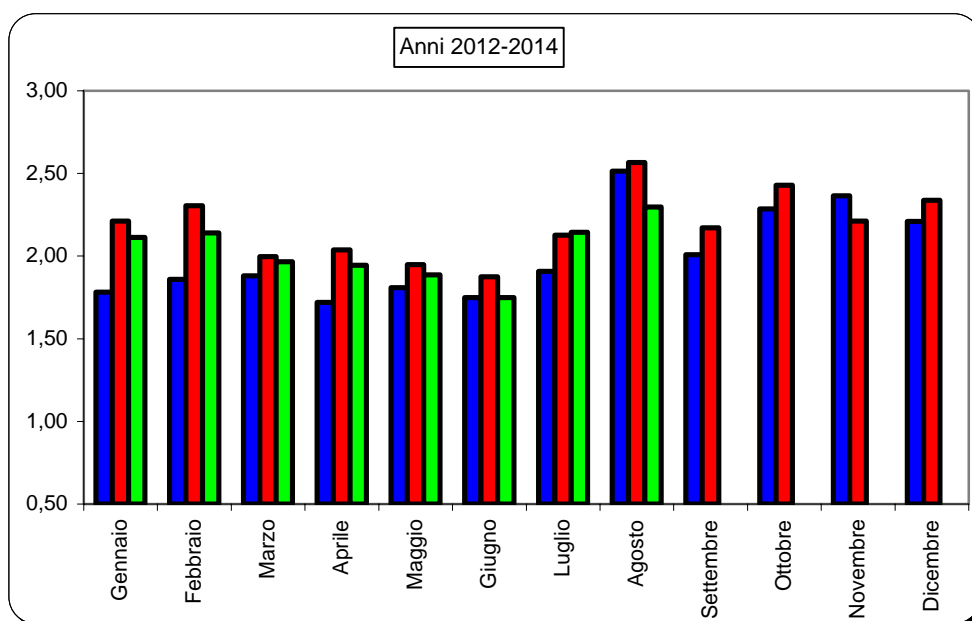



Automobile Club d'Italia

CRUSCOTTO - ACI

AUTOVETTURE

Andamento mensile
del mercato

AGOSTO 2014



	PRIME ISCRIZIONI NUOVO DI FABBRICA (1)			PRIME ISCRIZIONI USATO		PASSAGGI DI PROPRIETA' (usato reale) (2)			MINIVOLTURE (3)		
	2013	2014	Var.ne % '14/'13	2013	2014	2013	2014	Var.ne % '14/'13	2013	2014	Var.ne % '14/'13
	(a)	(b)	(c)	(d)	(e)	(f)	(g)	(h)	(i)	(j)	(k)
Gen.	113.449	115.031	1,39%	5.160	5.664	228.458	221.610	-3,00%	146.460	141.208	-3,59%
Feb.	100.024	109.531	9,50%	5.174	5.611	207.410	210.959	1,71%	139.883	146.289	4,58%
Mar.	127.601	124.210	-2,66%	6.051	6.912	225.811	220.609	-2,30%	153.950	151.164	-1,81%
Apr.	113.817	124.671	9,54%	4.947	6.548	204.597	213.883	4,54%	139.688	150.974	8,08%
Mag.	135.031	131.508	-2,61%	6.382	6.853	226.837	213.579	-5,84%	150.874	142.891	-5,29%
Giu.	125.360	133.614	6,58%	5.056	5.965	199.907	197.627	-1,14%	127.012	131.522	3,55%
Lug.	121.029	119.893	-0,94%	5.994	6.513	225.358	228.412	1,36%	142.830	145.846	2,11%
Ago.	61.635	73.225	18,80%	3.397	4.417	139.567	147.459	5,65%	77.418	88.792	14,69%
TOTALE Gen.- Ago.	897.946	931.683	3,76%	42.161	48.483	1.657.945	1.654.138	-0,23%	1.078.115	1.098.686	1,91%
Set.	107.534			4.889		206.906			127.287		
Ott.	109.549			6.113		238.415			165.731		
Nov.	102.820			5.469		203.629			148.578		
Dic.	94.101			5.345		203.076			151.053		
TOTALE ANNO	1.311.950			63.977		2.509.971			1.670.764		
Media Mensile	109.329			5.331		209.164			139.230		

- 1 Prime iscrizioni autovetture già immatricolate all'estero o già iscritte in altri registri nazionali (militari/CRI, ecc.)
- 2 Passaggi di proprietà al netto delle minivolture e al lordo delle Km. 0
- 3 Passaggi di proprietà di vetture usate con intestazione ai concessionari, in attesa di rivendita a terzi (D.I. 41/95)
- 4 Autovetture nuove immatricolate nel mese e rivendute entro i successivi sei mesi

Rapporto Usato / Nuovo
Rapporto radiazioni nuovo (tasso di sostituzione)

Stima KM 0 (4)		RADIAZIONI			PERDITE DI POSSESSO		RIENTRI IN POSSESSO		2014 (g/b)	2014 (o/b)	
2013	2014	2013	2014	Var.ne % '14/'13	2013	2014	2013	2014	(u)	(v)	
(l)	(m)	(n)	(o)	(p)	(q)	(r)	(s)	(t)			
9.964	12.042	159.545	139.504	-12,56%	9.329	8.782	608	553	1,93	1,21	Gen.
12.615	11.621	120.666	108.385	-10,18%	6.706	6.236	576	606	1,93	0,99	Feb.
10.917	9.433	118.832	106.790	-10,13%	6.679	6.488	561	587	1,78	0,86	Mar.
11.614		121.930	110.751	-9,17%	7.094	5.964	542	527	1,72	0,89	Apr.
14.769		138.551	114.500	-17,36%	7.869	7.136	705	567	1,62	0,87	Mag.
16.300		109.406	99.540	-9,02%	6.415	5.957	610	505	1,48	0,74	Giu.
13.973		124.927	102.878	-17,65%	7.520	6.782	706	589	1,91	0,86	Lug.
7.332		76.557	63.488	-17,07%	4.140	3.823	338	305	2,01	0,87	Ago.
97.484		970.414	845.836	-12,84%	55.752	51.168	4.646	4.239	1,78	0,91	TOTALE Gen.- Ago.
14.739		120.756			6.308		547				Set.
17.528		121.999			6.817		637				Ott.
14.127		100.041			6.251		525				Nov.
11.110		119.668			8.197		513				Dic.
154.988		1.432.878			83.325		6.868				TOTALE ANNO
12.916		119.407			6.944		572				Media Mensile

TERMINI DI PRESENTAZIONE DELLE FORMALITA' AL PRA:

- Prime iscrizioni: contestuali all'acquisto;
- Trasferimenti proprietà: contestuali all'acquisto (D.P.R. 19/09/2000 n. 358) in applicazione dal 12/05/03;
- Minivolture: a discrezione dell'autosalone;
- Radiazioni: a cura del demolitore entro 30 gg. dalla consegna (D.lgs. n. 149/2006) in applicazione dal 27/04/06. Nel caso di rottamazione da incentivo il termine di presentazione formalità si riduce a 15 giorni (l. 296 del 27/12/2006).

MEDIA GIORNALIERA MOVIMENTI AUTOVETTURE

	PRIME ISCRIZIONI NUOVO DI FABBRICA (1)			PASSAGGI DI PROPRIETA' (usato reale) (2)			RADIAZIONI			
	2013	2014	Var.ne % '14/'13	2013	2014	Var.ne % '14/'13	2013	2014	Var.ne % '14/'13	
	(a)	(b)	(c)	(d)	(e)	(f)	(g)	(h)	(i)	
Gennaio	5.157	5.478	6,22%	10.384	10.553	1,62%	7.252	6.643	-8,40%	Gennaio
Febbraio	5.001	5.477	9,50%	10.371	10.548	1,71%	6.033	5.419	-10,18%	Febbraio
Marzo	6.076	5.915	-2,66%	10.753	10.505	-2,30%	5.659	5.085	-10,13%	Marzo
Aprile	5.691	6.234	9,54%	10.230	10.694	4,54%	6.097	5.538	-9,17%	Aprile
Maggio	6.138	6.262	2,03%	10.311	10.170	-1,36%	6.298	5.452	-13,42%	Maggio
Giugno	6.268	6.681	6,58%	9.995	9.881	-1,14%	5.470	4.977	-9,02%	Giugno
Luglio	5.262	5.213	-0,94%	9.798	9.931	1,36%	5.432	4.473	-17,65%	Luglio
Agosto	2.935	3.661	24,74%	6.646	7.373	10,94%	3.646	3.174	-12,92%	Agosto
Settembre	5.121			9.853			5.750			Settembre
Ottobre	4.763			10.366			5.304			Ottobre
Novembre	5.141			10.181			5.002			Novembre
Dicembre	4.705			10.154			5.983			Dicembre
MEDIA ANNUA	5.186			9.921			5.664			MEDIA ANNUA

1 Prime iscrizioni nuovo di fabbrica al lordo delle Km. 0

2 Passaggi di proprietà al netto delle minivolture e al lordo delle Km. 0

FORMALITA' PRA AUTOVETTURE NELLE PROVINCE

(Agosto 2014)

Provincia	Prime iscrizioni	Passaggi di proprietà al netto delle minivolture	Radiazioni
AL (Alessandria)	498	1.258	414
AT (Asti)	200	639	243
BI (Biella)	188	579	191
CN (Cuneo)	630	1.724	772
NO (Novara)	398	803	350
TO (Torino)	7.565	4.812	2.036
VB (Verbania)	176	413	154
VC (Vercelli)	172	438	168
PIEMONTE	9.827	10.666	4.328
AO (Aosta)	228	488	312
VALLE D'AOSTA	228	488	312
BG (Bergamo)	1.106	2.435	1.143
BS (Brescia)	1.514	3.421	1.352
CO (Como)	845	1.200	626
CR (Cremona)	452	792	429
LC (Lecco)	304	690	360
LO (Lodi)	238	443	284
MN (Mantova)	416	1.010	451
MI (Milano)	3.479	4.635	2.898
MB (Monza Brianza)	770	1.398	676
PV (Pavia)	587	1.208	510
SO (Sondrio)	172	598	224
VA (Varese)	1.035	2.066	893
LOMBARDIA	10.918	19.897	9.846
BZ (Bolzano)	5.923	1.806	836
TN (Trento)	1.266	1.921	818
TRENTINO A.A.	7.189	3.726	1.654
BL (Belluno)	305	624	259
PD (Padova)	963	2.162	918
RO (Rovigo)	277	673	276
TV (Treviso)	968	2.268	1.094
VE (Venezia)	864	1.793	879
VR (Verona)	1.267	2.551	1.113
VI (Vicenza)	928	2.123	1.121
VENETO	5.572	12.194	5.660
GO (Gorizia)	238	430	302
PN (Pordenone)	479	996	468
TS (Trieste)	318	663	253
UD (Udine)	714	1.854	883
FRIULI V.G.	1.749	3.943	1.906

GE (Genova)	688	2.025	768
IM (Imperia)	161	661	290
SP (La Spezia)	288	639	184
SV (Savona)	269	874	274
LIGURIA	1.406	4.199	1.517
BO (Bologna)	1.603	1.998	1.164
FE (Ferrara)	497	862	448
FO (Forlì)	479	1.009	455
MO (Modena)	914	1.857	743
RE (Reggio Emilia)	649	1.176	442
PR (Parma)	396	683	397
PC (Piacenza)	576	1.152	523
RA (Ravenna)	1.207	1.466	633
RN (Rimini)	324	782	377
EMILIA ROMAGNA	6.645	10.985	5.184
AR (Arezzo)	359	950	331
FI (Firenze)	3.608	2.037	914
GR (Grosseto)	198	650	227
LI (Livorno)	409	909	362
LU (Lucca)	589	1.029	352
MS (Massa Carrara)	346	553	198
PI (Pisa)	638	962	336
PT (Pistoia)	475	868	444
PO (Prato)	299	505	221
SI (Siena)	377	735	198
TOSCANA	7.298	9.198	3.583
PG (Perugia)	867	2.003	807
TR (Terni)	153	657	246
UMBRIA	1.020	2.660	1.053
AN (Ancona)	596	1.179	655
AP (Ascoli Piceno)	186	522	211
FM (Fermo)	161	453	196
MC (Macerata)	301	797	456
PU (Pesaro e Urbino)	339	726	389
MARCHE	1.583	3.678	1.908
FR (Frosinone)	374	1.496	615
LT (Latina)	380	1.658	686
RI (Rieti)	106	501	210
RM (Roma)	7.567	9.241	4.994
VT (Viterbo)	257	994	382
LAZIO	8.684	13.891	6.887
AQ (L'Aquila)	213	829	389
CH (Chieti)	333	1.054	444
PE (Pescara)	288	782	327
TE (Teramo)	283	863	324
ABRUZZO	1.117	3.528	1.485

CB (Campobasso)	132	723	232
IS (Isernia)	32	256	103
MOLISE	164	979	334
AV (Avellino)	204	1.155	481
BN (Benevento)	158	766	290
CE (Caserta)	421	1.842	813
NA (Napoli)	955	5.026	2.375
SA (Salerno)	457	2.699	1.013
CAMPANIA	2.195	11.488	4.972
BA (Bari)	834	3.163	1.450
BT (Barletta Andria Trani)	130	947	442
BR (Brindisi)	233	1.263	492
FG (Foggia)	224	1.682	638
LE (Lecce)	624	2.314	1.081
TA (Taranto)	285	1.760	544
PUGLIA	2.330	11.128	4.648
MT (Matera)	227	588	181
PZ (Potenza)	146	1.074	378
BASILICATA	373	1.661	559
CZ (Catanzaro)	226	931	289
CS (Cosenza)	351	1.917	455
KR (Crotone)	77	437	123
RC (Reggio Calabria)	314	1.351	356
VV (Vibo Valentia)	70	420	106
CALABRIA	1.038	5.056	1.328
AG (Agrigento)	192	1.219	476
CL (Caltanissetta)	95	673	244
CT (Catania)	580	3.277	967
EN (Enna)	46	413	208
ME (Messina)	358	1.437	477
PA (Palermo)	802	3.009	1.039
RG (Ragusa)	165	812	250
SR (Siracusa)	211	1.100	479
TP (Trapani)	240	1.154	424
SICILIA	2.689	13.094	4.563
CA (Cagliari)	511	1.777	664
CI (Carbonia-Iglesias)	94	348	134
NU (Nuoro)	67	519	129
OG (Ogliastra)	23	161	41
OR (Oristano)	71	515	184
OT (Olbia-Tempio)	124	508	159
SS (Sassari)	259	908	380
VS (Medio Campidano)	51	263	70
SARDEGNA	1.200	4.999	1.760
ITALIA	73.225	147.459	63.488

FORMALITA' PRA AUTOVETTURE NELLE PROVINCE

(Gennaio-Agosto 2014)

Provincia	Prime iscrizioni	Passaggi di proprietà al netto delle minivolture	Radiazioni
AL (Alessandria)	6.368	13.158	6.289
AT (Asti)	2.828	7.262	3.257
BI (Biella)	2.559	6.080	2.912
CN (Cuneo)	8.923	19.641	10.035
NO (Novara)	5.498	10.250	5.271
TO (Torino)	85.159	67.790	33.805
VB (Verbania)	2.536	4.708	2.316
VC (Vercelli)	2.393	4.974	2.725
PIEMONTE	116.263	133.863	66.610
AO (Aosta)	3.535	4.329	4.326
VALLE D'AOSTA	3.535	4.329	4.326
BG (Bergamo)	15.409	28.675	15.989
BS (Brescia)	18.595	36.057	18.924
CO (Como)	11.017	16.518	10.353
CR (Cremona)	5.212	9.429	5.647
LC (Lecco)	5.064	8.838	5.072
LO (Lodi)	3.576	6.029	3.800
MN (Mantova)	5.447	11.047	6.182
MI (Milano)	56.279	78.359	48.924
MB (Monza Brianza)	14.049	22.846	12.533
PV (Pavia)	8.732	15.929	8.124
SO (Sondrio)	1.934	5.654	2.951
VA (Varese)	14.898	26.265	14.326
LOMBARDIA	160.211	265.648	152.826
BZ (Bolzano)	86.048	15.945	9.420
TN (Trento)	15.540	17.469	8.916
TRENTINO A.A.	101.589	33.413	18.336
BL (Belluno)	3.043	5.724	3.723
PD (Padova)	14.270	23.450	14.185
RO (Rovigo)	3.104	6.823	4.308
TV (Treviso)	12.224	22.985	15.826
VE (Venezia)	10.678	19.051	11.928
VR (Verona)	14.294	25.401	15.375
VI (Vicenza)	12.099	22.756	14.924
VENETO	69.713	126.190	80.269
GO (Gorizia)	1.801	3.832	2.677
PN (Pordenone)	4.759	8.709	6.076
TS (Trieste)	2.635	5.381	2.851
UD (Udine)	8.026	16.227	10.470
FRIULI V.G.	17.220	34.148	22.074

GE (Genova)	9.940	20.963	9.711
IM (Imperia)	2.024	6.157	2.841
SP (La Spezia)	3.509	6.152	2.535
SV (Savona)	3.191	7.987	3.568
LIGURIA	18.663	41.260	18.654
BO (Bologna)	18.689	24.889	14.031
FE (Ferrara)	5.760	9.092	5.343
FO (Forlì)	5.734	10.138	5.834
MO (Modena)	12.120	20.872	11.298
PR (Parma)	7.456	12.408	6.676
PC (Piacenza)	5.145	8.159	4.595
RA (Ravenna)	6.509	10.790	6.650
RE (Reggio Emilia)	12.205	16.523	9.606
RN (Rimini)	3.761	7.608	4.397
EMILIA ROMAGNA	77.380	120.479	68.430
AR (Arezzo)	5.353	10.108	4.653
FI (Firenze)	36.992	24.468	14.983
GR (Grosseto)	2.536	6.612	2.920
LI (Livorno)	5.164	8.289	4.037
LU (Lucca)	7.433	10.231	5.107
MS (Massa Carrara)	3.366	5.030	2.601
PI (Pisa)	8.183	10.496	4.867
PT (Pistoia)	5.540	9.100	5.191
PO (Prato)	4.748	6.479	2.944
SI (Siena)	4.416	7.719	3.528
TOSCANA	83.729	98.533	50.830
PG (Perugia)	9.261	19.858	9.906
TR (Terni)	1.995	6.734	3.011
UMBRIA	11.256	26.592	12.917
AN (Ancona)	7.241	12.921	8.176
AP (Ascoli Piceno)	2.429	4.934	2.906
FM (Fermo)	1.893	4.501	2.449
MC (Macerata)	3.740	8.412	4.745
PU (Pesaro e Urbino)	4.900	7.794	4.118
MARCHE	20.202	38.561	22.395
FR (Frosinone)	4.081	15.369	6.684
LT (Latina)	4.988	17.346	7.590
RI (Rieti)	1.324	5.248	2.094
RM (Roma)	98.159	137.017	67.381
VT (Viterbo)	3.038	10.537	4.924
LAZIO	111.591	185.517	88.673
AQ (L'Aquila)	2.817	8.617	4.185
CH (Chieti)	4.078	10.297	5.379
PE (Pescara)	3.608	7.949	3.760
TE (Teramo)	3.738	8.054	4.244
ABRUZZO	14.242	34.917	17.568

CB (Campobasso)	1.597	6.641	2.995
IS (Isernia)	464	2.767	1.124
MOLISE	2.061	9.408	4.118
AV (Avellino)	2.953	11.760	5.466
BN (Benevento)	1.966	8.171	3.697
CE (Caserta)	5.927	23.843	12.098
NA (Napoli)	16.621	75.607	34.001
SA (Salerno)	6.963	29.492	13.184
CAMPANIA	34.430	148.872	68.447
BA (Bari)	9.800	34.162	16.651
BT (Barletta Andria	1.574	10.232	4.956
BR (Brindisi)	2.276	11.988	5.412
FG (Foggia)	2.770	17.923	7.595
LE (Lecce)	6.505	21.927	12.471
TA (Taranto)	3.134	16.945	6.619
PUGLIA	26.059	113.177	53.703
MT (Matera)	1.953	5.615	2.482
PZ (Potenza)	2.267	10.509	4.570
BASILICATA	4.219	16.123	7.052
CZ (Catanzaro)	2.933	9.030	3.362
CS (Cosenza)	4.667	18.759	6.170
KR (Crotone)	824	3.832	1.245
RC (Reggio Calabria)	3.659	13.196	5.010
VV (Vibo Valentia)	1.015	3.850	1.242
CALABRIA	13.098	48.666	17.029
AG (Agrigento)	2.310	11.099	4.823
CL (Caltanissetta)	1.328	6.783	3.094
CT (Catania)	6.724	32.142	9.686
EN (Enna)	615	4.102	1.835
ME (Messina)	4.275	14.823	5.726
PA (Palermo)	8.999	29.370	10.468
RG (Ragusa)	2.026	8.885	3.274
SR (Siracusa)	2.554	10.896	4.436
TP (Trapani)	2.490	11.291	4.139
SICILIA	31.320	129.393	47.480
CA (Cagliari)	5.622	16.412	6.405
CI (Carbonia-Iglesias)	929	3.302	1.040
NU (Nuoro)	940	4.638	1.937
OG (Ogliastra)	308	1.681	473
OR (Oristano)	1.039	4.585	1.991
OT (Olbia-Tempio)	1.573	5.447	2.244
SS (Sassari)	3.681	9.039	3.765
VS (Medio Campidano)	519	2.746	671
SARDEGNA	14.612	47.850	18.526
ITALIA	931.392	1.656.937	840.265