



Automobile Club Italia

AUTO - TREND

Analisi statistica sulle tendenze del mercato auto in Italia

Febbraio 2021

A cura di: AREA PROFESSIONALE STATISTICA

PRESENTAZIONE

L'evoluzione tecnologica e la sempre più accentuata globalizzazione dei mercati impone la necessità di disporre di informazioni immediate e precise, che descrivano i principali fenomeni, sia dal punto di vista fisico che economico.

L'ACI, per soddisfare le continue e pressanti richieste di dati sul mondo dell'automobile, ha raccolto l'invito degli operatori del settore e ha realizzato un bollettino mensile di statistiche "AUTO-TREND".

I dati riguardanti i fenomeni descritti nei 4 mesi precedenti la data di pubblicazione, riportati in corsivo nelle tabelle, essendo desunti da rilevazioni giornaliere sugli archivi informatici dell'ACI, debbono ritenersi provvisori.

E' pertanto possibile uno scostamento fisiologico, che solo in alcuni casi potrà raggiungere il 5%, rispetto al consolidamento dei dati stessi ottenuto dalle successive verifiche.

L'ACI si augura di aver dato un ulteriore, importante contributo di conoscenza e di valutazione del mercato.

INDICE

	Pag.
Indice	1
Nota informativa	3
Analisi delle tendenze	5
Grafico 1	7
Tabella 1 Prime iscrizioni autovetture nuove di fabbrica	8
Tabella 2 Prime iscrizioni veicoli trasporto merci nuovi di fabbrica	8
Tabella 3 Prime iscrizioni motocicli nuovi di fabbrica	9
Tabella 4 Prime iscrizioni altri veicoli nuovi di fabbrica	9
Tabella 5 Prime iscrizioni totale veicoli nuovi di fabbrica	10
Grafico 2 Prime iscrizioni totale veicoli nuovi di fabbrica	10
Tabella 6 Passaggi di proprietà autovetture	11
Tabella 7 Passaggi di proprietà veicoli trasporto merci	11
Tabella 8 Passaggi di proprietà motocicli	12
Tabella 9 Passaggi di proprietà altri veicoli	12
Tabella 10 Passaggi di proprietà totale veicoli	13
Grafico 3 Passaggi di proprietà totale veicoli	13
Tabella 11 Minivolture autovetture	14
Tabella 12 Minivolture veicoli trasporto merci	14
Tabella 13 Minivolture motocicli	15
Tabella 14 Minivolture altri veicoli	15
Tabella 15 Minivolture totale veicoli	16
Grafico 4 Minivolture totale veicoli	16
Tabella 16 Passaggi di proprietà autovetture al netto delle minivolture	17
Tabella 17 Passaggi di proprietà veicoli trasporto merci al netto delle minivolture	17
Tabella 18 Passaggi di proprietà motocicli al netto delle minivolture	18
Tabella 19 Passaggi di proprietà altri veicoli al netto delle minivolture	18
Tabella 20 Passaggi di proprietà totale veicoli al netto delle minivolture	19
Grafico 5 Passaggi di proprietà totale veicoli al netto delle minivolture	19
Tabella 21 Radiazioni autovetture	20
Tabella 22 Radiazioni veicoli trasporto merci	20
Tabella 23 Radiazioni motocicli	21
Tabella 24 Radiazioni altri veicoli	21
Tabella 25 Radiazioni totale veicoli	22
Grafico 6 Radiazioni totale veicoli	22
Tabella 26 Saldo prime iscrizioni - radiazioni (autovetture)	23
Tabella 27 Rapporto prime iscrizioni/radiazioni (autovetture)	23
Tabella 28 Saldo prime iscrizioni - radiazioni (veicoli trasporto merci)	24
Tabella 29 Rapporto prime iscrizioni/radiazioni (veicoli trasporto merci)	24
Tabella 30 Saldo prime iscrizioni - radiazioni (motocicli)	25
Tabella 31 Rapporto prime iscrizioni/radiazioni (motocicli)	25
Tabella 32 Saldo prime iscrizioni - radiazioni (altri veicoli)	26
Tabella 33 Rapporto prime iscrizioni/radiazioni (altri veicoli)	26

Tabella 34	Saldo prime iscrizioni - radiazioni (totale veicoli)	27
Tabella 35	Rapporto prime iscrizioni/radiazioni (totale veicoli)	27
Tabella 36	Relazioni tra minivolture e passaggi di proprietà (autovetture)	28
Tabella 37	Relazioni tra minivolture e passaggi di proprietà (veicoli trasporto merci)	28
Tabella 38	Relazioni tra minivolture e passaggi di proprietà (motocicli)	29
Tabella 39	Relazioni tra minivolture e passaggi di proprietà (altri veicoli)	29
Tabella 40	Relazioni tra minivolture e passaggi di proprietà (totale veicoli)	30
Tabella 41	Rapporto passaggi netti di proprietà/prime iscrizioni (autovetture)	31
Tabella 42	Rapporto passaggi netti di proprietà/prime iscrizioni (veicoli trasporto merci)	31
Tabella 43	Rapporto passaggi netti di proprietà/prime iscrizioni (motocicli)	32
Tabella 44	Rapporto passaggi netti di proprietà/prime iscrizioni (altri veicoli)	32
Tabella 45	Rapporto passaggi netti di proprietà/prime iscrizioni (totale veicoli)	33
Grafico 7	Rapporto passaggi netti di proprietà/prime iscrizioni (totale veicoli)	33
Inserto:	Cruscotto ACI - Autovetture	34-37
Appendice	Formalità autovetture nelle province (gennaio)	38-40

NOTA INFORMATIVA

Il bollettino analizza i dati riguardanti l'andamento del mercato e gli eventi che lo caratterizzano: la nascita (prima iscrizione al PRA), i passaggi di proprietà e la cessazione dalla circolazione o radiazione.

Le tabelle illustrano in sequenza, per le principali categorie di veicoli, l'andamento dei seguenti eventi:

1. **ISCRIZIONI DI VEICOLI NUOVI DI FABBRICA al PRA.:**
Registrazione della prima iscrizione al PRA di un veicolo nuovo di fabbrica, da effettuare contestualmente al rilascio della Carta di circolazione.
2. **PASSAGGI DI PROPRIETA':**
Registrazione al PRA del trasferimento di proprietà di un veicolo, che deve avvenire contestualmente all'acquisto (D.P.R. 19/09/2000 n. 358) in applicazione dal 12/05/03.
3. **MINIVOLTURE:**
Registrazione al PRA di un passaggio di proprietà di un veicolo a favore di un concessionario, ai fini della rivendita a terzi. Tali dati sono stati disaggregati solo a partire dal 1998, anno in cui il fenomeno ha raggiunto valori significativi.
4. **PASSAGGI DI PROPRIETA' AL NETTO DELLE MINIVOLTURE:**
Differenza tra punto 2 e punto 3
5. **CESSAZIONI DALLA CIRCOLAZIONE (RADIAZIONI):**
Registrazione al PRA della radiazione del veicolo, avvenuta per rottamazione, esportazione o altro (es.: veicoli abbandonati e rimossi dalle autorità). Da luglio 1998 questa formalità non viene più presentata (nel caso di rottamazione) dal proprietario del veicolo, ma dal titolare del centro autorizzato alla raccolta dei veicoli da rottamare. Dal momento della consegna del veicolo al demolitore (in forza del D. lgs. n. 149/2006 in vigore dal 27/04/06), lo stesso ha 30 giorni di tempo per presentare la formalità al PRA. Nel caso di rottamazione da incentivo il termine di presentazione formalità si riduce a 15 giorni (l. 296 del 27/12/2006)
Le diverse categorie di veicoli sono state sintetizzate in 5 grandi gruppi:
 - **AUTOVETTURE:**
Sono i veicoli destinati al trasporto di persone, aventi al massimo nove posti, compreso quello del conducente;
 - **VEICOLI COMMERCIALI E INDUSTRIALI (trasporto merci):**
Questo gruppo comprende gli autocarri per il trasporto merci, gli autoveicoli per i trasporti speciali, i trattori stradali o motrici per semirimorchi, i motocarri per il trasporto merci e i motocarri per i trasporti speciali;
 - **MOTOCICLI:**
Sono i veicoli a due ruote, adibiti a trasporto persone con cilindrata superiore a 50 cc.
 - **ALTRI VEICOLI:**
Sono comprese tutte le categorie di veicoli non analizzate precedentemente (ad es. autobus, rimorchi, semirimorchi, ecc.);
 - **TOTALE VEICOLI:**
La somma delle precedenti categorie.

La serie storica comprende gli anni 2019, 2020 e 2021 per il quale saranno da considerare "provvisori" i valori riferiti agli ultimi 4 mesi antecedenti la data di pubblicazione del bollettino (corsivo).

ANALISI DELLE TENDENZE

Gennaio 2021 ha avuto due giornate lavorative in meno rispetto al corrispondente mese dell'anno precedente; si ritiene, pertanto, opportuno riportare anche la variazione a parità di giornate lavorative.

L'anno 2021 comincia con una flessione per le **prime iscrizioni** di autovetture: sono state registrate 138.977 iscrizioni di autovetture rispetto alle 153.662 dell'omologo mese del 2020 con un calo del 9,6%, che si azzerava e sale in parità in termini di variazione giornaliera. C'è da specificare che i dati delle prime iscrizioni registrate al PRA non sono ancora allineati con le immatricolazioni rilevate dalla Motorizzazione sia per ragioni operative sia perché la registrazione di veicoli soggetti a licenza/titolo autorizzativo o quelli sottoposti a collaudo (principalmente taxi ed autonoleggio) non avviene tramite lo STA (Sportello Telematico dell'Automobilista) che garantisce la contestualità, pertanto si crea uno sfasamento di minimo 60 giorni tra i due tipi di iscrizioni. Contrazione a gennaio per le prime iscrizioni di motocicli, con una variazione negativa del 13,8% (media giornaliera: -4,7%), essendo state presentate 12.319 formalità contro le 14.286 di gennaio 2020.

Complessivamente, la dinamica delle prime iscrizioni di veicoli in genere ha archiviato una contrazione del 9,8% (167.784 unità contro le 186.017 del 2020), che a parità di giornate lavorative migliora a -0,3%.

E' da evidenziare a gennaio, a fronte del calo nazionale del 9,6%, il forte incremento registrato per le autovetture nell'Ufficio territoriale di Trento, +21,3%, contrapposto al pesante decremento nell'Ufficio di Bolzano, -49,1%.

A gennaio è proseguita la flessione dei **passaggi di proprietà** di autovetture depurati dalle minivolture (i trasferimenti temporanei a nome del concessionario in attesa della rivendita al cliente finale): si è rilevata una variazione negativa del 16,5% rispetto a gennaio 2020, che a livello di media giornaliera recupera a -7,7%. Contrazione più pesante per i trasferimenti di autovetture al lordo delle minivolture, -22,3% (media giornaliera: -14,2%), con 372.644 formalità contro le 479.778 di gennaio 2020, segnata dalla diminuzione delle minivolture, che hanno riportato un calo a doppia cifra pari al 29,7% (variazione giornaliera: -22,3%), con 148.804 minipassaggi in confronto ai 211.760 di gennaio 2020. Lieve incremento per i trasferimenti delle moto al netto delle minivolture, con una variazione positiva dello 0,2% (media giornaliera: +10,8%),

essendo state presentate 33.017 pratiche contro le 32.948 di gennaio 2020. I veicoli in genere, sempre al netto delle minivolture, hanno fatto registrare un decremento del 13,2% rispetto a gennaio 2020, che aumenta a -4% in termini di media giornaliera.

Riguardo ai volumi numerici globali in assoluto, si riscontra che i passaggi di proprietà, depurati dall'effetto distorsivo delle minivolture, sono stati 223.840 per le sole autovetture e 292.201 per tutti i veicoli (nel mese di gennaio 2020 furono, rispettivamente, 268.018 e 336.571).

Per ogni 100 autovetture nuove ne sono state vendute 161 usate nel mese di gennaio.

Contrazione a gennaio per le **radiazioni** di autovetture: si è registrato un decremento del 12,5% – nonostante la presenza di incentivi alla rottamazione - rispetto a gennaio dell'anno precedente, (generato in particolare dal calo delle rottamazioni, -13,6%), con 114.296 pratiche contro le 130.598 di gennaio 2020. Il tasso unitario di sostituzione è stato pari a 0,82 nel mese di gennaio (ogni 100 auto nuove ne sono state radiate 82). Flessione anche per le radiazioni dei motocicli, con una variazione negativa del 10,6% e 7.784 motocicli radiati contro i 8.705 di gennaio 2020. Per i veicoli in genere è stato, infine, rilevato un calo del 12,9%, con 133.133 radiazioni rispetto alle 152.812 di gennaio dello scorso anno.

Considerando le due giornate lavorative in meno di gennaio 2021 rispetto al corrispondente mese del 2020, le suddette variazioni negative salgono a -3,3% per le autovetture, -1,2% per i motocicli e -3,7% per i veicoli nel complesso.

Si segnala a gennaio una contrazione simile per le auto diesel e per quelle a benzina, rispettivamente -27,5% e -26,9%. Sono proseguite le crescite esplosive per le auto elettriche ed ibride, con un +115,4% per le elettriche (sono più che raddoppiate) e +185% per le ibride a benzina (il relativo contingente è quasi triplicato), raddoppiato il numero delle ibride a gasolio. E' da evidenziare l'aumento delle incidenze delle elettriche e delle ibride a gasolio e ancora di più delle ibride a benzina (a discapito delle quote di vetture a benzina e diesel), che sono passate da gennaio 2020 a gennaio 2021 rispettivamente dall'1,1% al 2,6%, dall'1,2% al 2,7% e dal 6,7% al 21,2%. Forti aumenti sono stati rilevati a gennaio per le autovetture con alimentazioni super ecologiche anche in relazione ai trasferimenti di proprietà al netto delle minivolture, realizzando a gennaio 2021 un incremento di quasi il 200% per le elettriche ma si tratta ancora di percentuali inferiori all'1%. Stesso discorso vale per le minivolture, rispetto alle quali sono stati rilevati aumenti a gennaio superiori all'80% sia per le elettriche sia per le ibride a gasolio, anche se le loro quote di mercato risultano pari o inferiori all'1%.

FORMALITA' P.R.A. RELATIVE ALLE AUTOVETTURE

Grafico 1

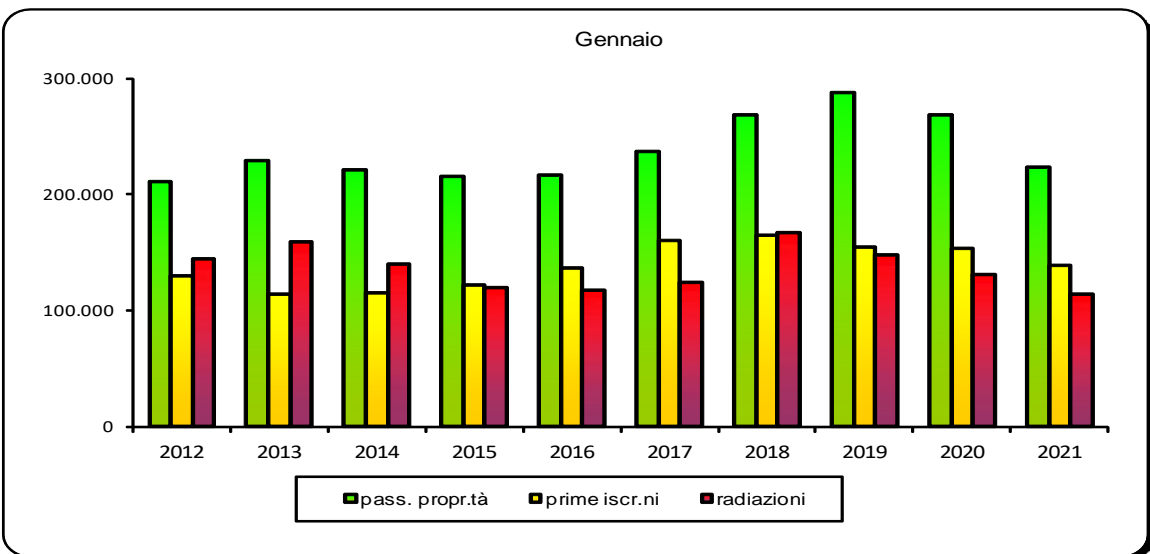
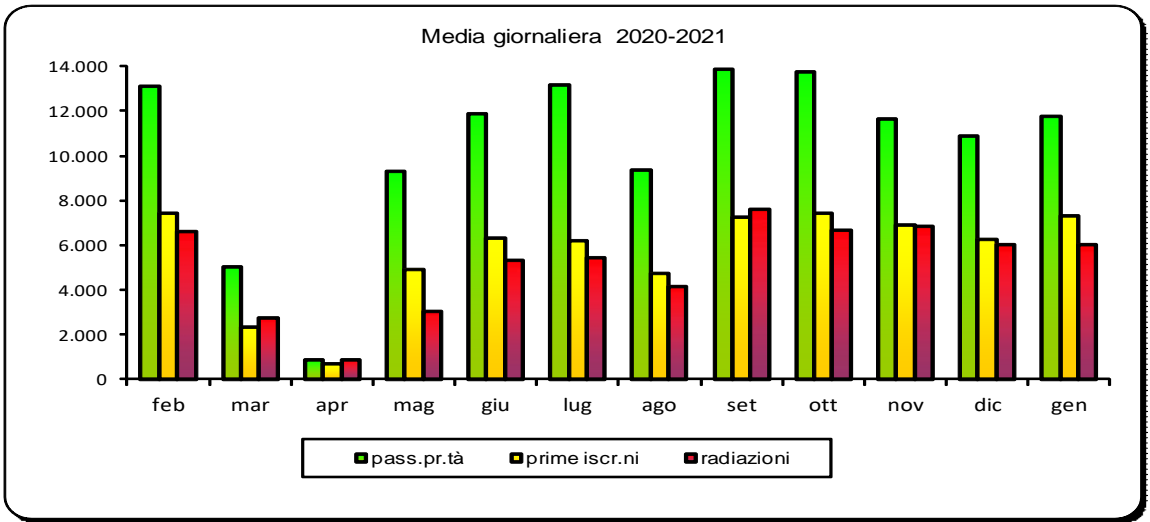
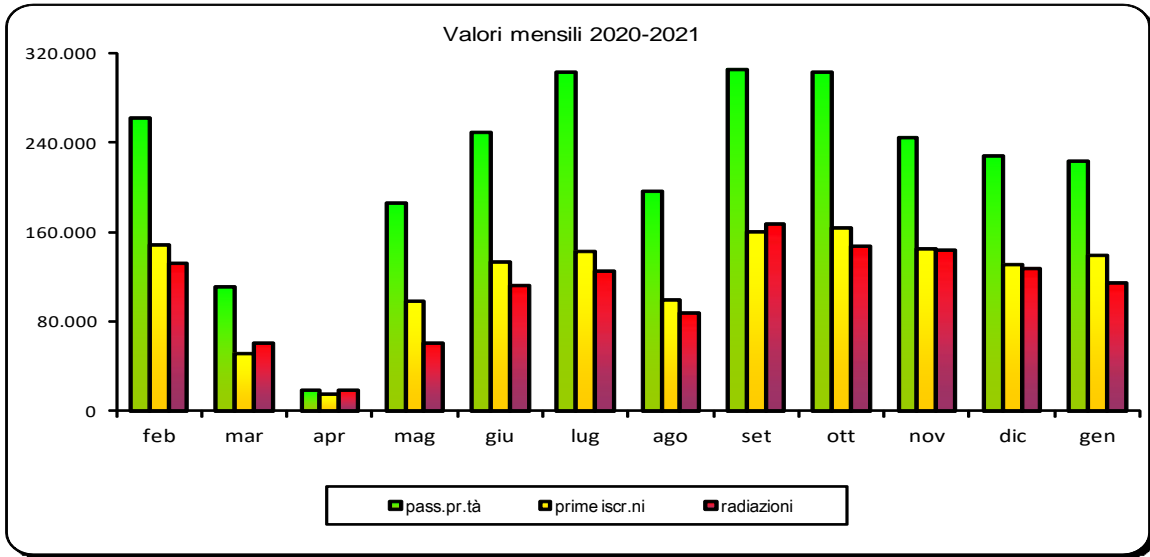

PRIME ISCRIZIONI AUTOVETTURE NUOVE DI FABBRICA

Tabella 1

MESI	2019	2020		2021	
	Val. assol.	Val. assol.	D % 20/19	Val. assol.	D % 21/20
Gennaio	154.627	153.662	-0,6	<i>138.977</i>	-9,6
Febbraio	164.085	148.515	-9,5		
Marzo	181.484	51.506	-71,6		
Aprile	171.422	14.518	-91,5		
Maggio	203.904	98.131	-51,9		
Giugno	186.438	132.760	-28,8		
Luglio	182.745	142.674	-21,9		
Agosto	106.732	99.475	-6,8		
Settembre	144.190	159.561	10,7		
Ottobre	157.878	163.829	3,8		
Novembre	147.437	144.728	-1,8		
Dicembre	148.612	130.998	-11,9		
TOTALE	1.949.554	1.440.357	-26,1		

PRIME ISCRIZIONI VEICOLI TRASPORTO MERCI NUOVI DI FABBRICA

Tabella 2

MESI	2019	2020		2021	
	Val. assol.	Val. assol.	D % 20/19	Val. assol.	D % 21/20
Gennaio	16.800	16.493	-1,8	<i>14.977</i>	-9,2
Febbraio	16.815	16.537	-1,7		
Marzo	18.313	8.197	-55,2		
Aprile	17.706	3.053	-82,8		
Maggio	20.315	12.321	-39,4		
Giugno	18.067	15.280	-15,4		
Luglio	20.894	19.579	-6,3		
Agosto	12.363	11.335	-8,3		
Settembre	15.580	17.802	14,3		
Ottobre	19.165	18.913	-1,3		
Novembre	18.123	17.820	-1,7		
Dicembre	20.207	22.066	9,2		
TOTALE	214.348	179.396	-16,3		

PRIME ISCRIZIONI MOTOCICLI NUOVI DI FABBRICA

Tabella 3

MESI	2019	2020		2021	
	Val. assol.	Val. assol.	D % 20/19	Val. assol.	D % 21/20
Gennaio	13.452	14.286	6,2	12.319	-13,8
Febbraio	15.910	17.960	12,9		
Marzo	24.916	8.497	-65,9		
Aprile	26.954	851	-96,8		
Maggio	28.658	25.309	-11,7		
Giugno	28.097	38.959	38,7		
Luglio	29.928	36.704	22,6		
Agosto	12.059	16.757	39,0		
Settembre	18.337	22.969	25,3		
Ottobre	18.580	16.445	-11,5		
Novembre	9.404	10.849	15,4		
Dicembre	6.219	7.932	27,5		
TOTALE	232.514	217.518	-6,4		

PRIME ISCRIZIONI ALTRI VEICOLI NUOVI DI FABBRICA

Tabella 4

MESI	2019	2020		2021	
	Val. assol.	Val. assol.	D % 20/19	Val. assol.	D % 21/20
Gennaio	1.559	1.576	1,1	1.511	-4,1
Febbraio	1.371	1.455	6,1		
Marzo	1.937	877	-54,7		
Aprile	1.999	428	-78,6		
Maggio	2.322	1.413	-39,1		
Giugno	1.842	1.423	-22,7		
Luglio	1.830	1.682	-8,1		
Agosto	1.168	1.100	-5,8		
Settembre	1.747	1.601	-8,4		
Ottobre	1.655	1.211	-26,8		
Novembre	1.614	1.459	-9,6		
Dicembre	1.200	1.561	30,1		
TOTALE	20.244	15.786	-22,0		

PRIME ISCRIZIONI TOTALE VEICOLI NUOVI DI FABBRICA

Tabella 5

MESI	2019	2020		2021	
	Val. assol.	Val. assol.	D % 20/19	Val. assol.	D % 21/20
Gennaio	186.438	186.017	-0,2	167.784	-9,8
Febbraio	198.181	184.467	-6,9		
Marzo	226.650	69.077	-69,5		
Aprile	218.081	18.850	-91,4		
Maggio	255.199	137.174	-46,2		
Giugno	234.444	188.422	-19,6		
Luglio	235.397	200.639	-14,8		
Agosto	132.322	128.667	-2,8		
Settembre	179.854	201.933	12,3		
Ottobre	197.278	200.398	1,6		
Novembre	176.578	174.856	-1,0		
Dicembre	176.238	162.557	-7,8		
TOTALE	2.416.660	1.853.057	-23,3		

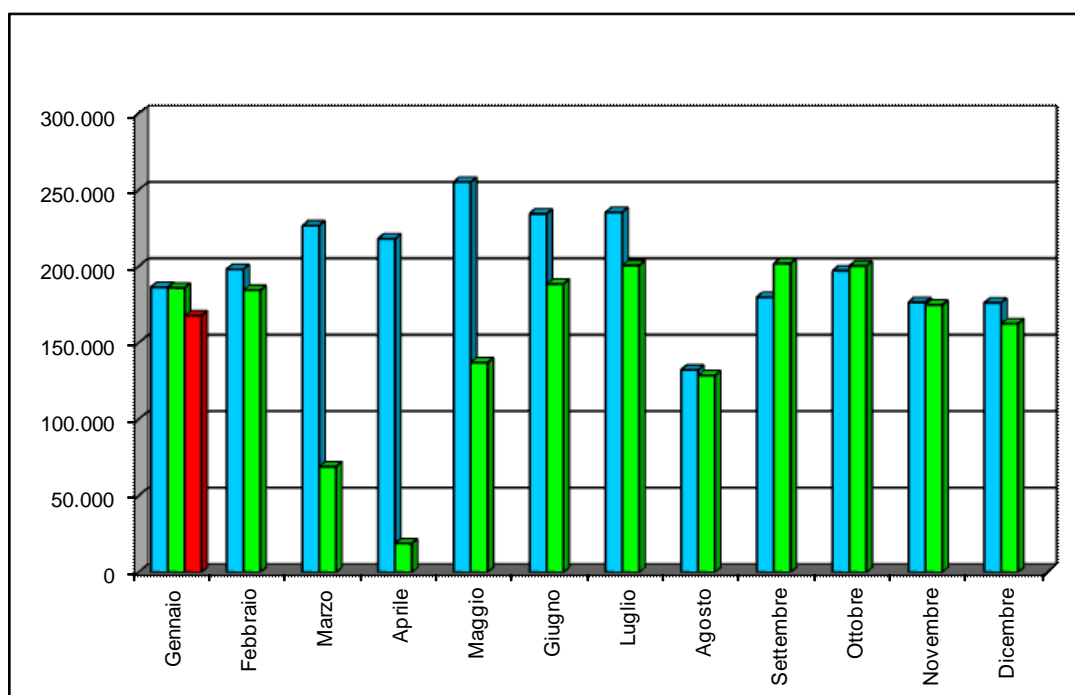

PASSAGGI DI PROPRIETA' AUTOVETTURE

Tabella 6

MESI	2019	2020		2021	
	Val. assol.	Val. assol.	D % 20/19	Val. assol.	D % 21/20
Gennaio	502.224	479.778	-4,5	<i>372.644</i>	<i>-22,3</i>
Febbraio	482.392	480.552	-0,4		
Marzo	501.893	215.793	-57,0		
Aprile	471.890	39.759	-91,6		
Maggio	489.904	309.602	-36,8		
Giugno	420.463	439.270	4,5		
Luglio	491.988	536.412	9,0		
Agosto	315.406	334.178	6,0		
Settembre	452.748	517.758	14,4		
Ottobre	559.943	<i>527.881</i>	-5,7		
Novembre	493.178	<i>444.956</i>	-9,8		
Dicembre	462.771	<i>417.037</i>	-9,9		
TOTALE	5.644.800	<i>4.742.976</i>	-16,0		

PASSAGGI DI PROPRIETA' VEICOLI TRASPORTO MERCI

Tabella 7

MESI	2019	2020		2021	
	Val. assol.	Val. assol.	D % 20/19	Val. assol.	D % 21/20
Gennaio	57.551	54.744	-4,9	<i>50.880</i>	<i>-7,1</i>
Febbraio	54.670	55.356	1,3		
Marzo	57.394	26.586	-53,7		
Aprile	52.764	7.639	-85,5		
Maggio	57.225	44.704	-21,9		
Giugno	49.138	57.136	16,3		
Luglio	54.528	65.411	20,0		
Agosto	32.809	36.237	10,4		
Settembre	48.634	56.989	17,2		
Ottobre	60.415	<i>61.053</i>	1,1		
Novembre	53.545	<i>55.646</i>	3,9		
Dicembre	49.946	<i>54.772</i>	9,7		
TOTALE	628.619	<i>576.273</i>	-8,3		

PASSAGGI DI PROPRIETA' MOTOCICLI

Tabella 8

MESI	2019	2020		2021	
	Val. assol.	Val. assol.	D % 20/19	Val. assol.	D % 21/20
Gennaio	37.767	39.469	4,5	38.331	-2,9
Febbraio	42.926	48.153	12,2		
Marzo	60.931	21.314	-65,0		
Aprile	63.154	3.382	-94,6		
Maggio	67.200	65.066	-3,2		
Giugno	65.717	90.501	37,7		
Luglio	74.427	93.305	25,4		
Agosto	43.443	51.498	18,5		
Settembre	55.492	70.537	27,1		
Ottobre	56.620	56.904	0,5		
Novembre	38.172	41.948	9,9		
Dicembre	31.677	36.908	16,5		
TOTALE	637.526	618.985	-2,9		

PASSAGGI DI PROPRIETA' ALTRI VEICOLI

Tabella 9

MESI	2019	2020		2021	
	Val. assol.	Val. assol.	D % 20/19	Val. assol.	D % 21/20
Gennaio	4.857	4.228	-13,0	4.276	1,1
Febbraio	4.762	4.688	-1,6		
Marzo	5.051	2.525	-50,0		
Aprile	4.886	1.165	-76,2		
Maggio	5.288	4.134	-21,8		
Giugno	4.479	4.802	7,2		
Luglio	5.244	5.597	6,7		
Agosto	3.068	2.965	-3,4		
Settembre	4.451	4.749	6,7		
Ottobre	5.088	4.820	-5,3		
Novembre	4.589	4.326	-5,7		
Dicembre	4.167	4.460	7,0		
TOTALE	55.930	48.459	-13,4		

PASSAGGI DI PROPRIETA' TOTALE VEICOLI

Tabella 10

MESI	2019	2020		2021	
	Val. assol.	Val. assol.	D % 20/19	Val. assol.	D % 21/20
Gennaio	602.399	578.219	-4,0	466.131	-19,4
Febbraio	584.750	588.749	0,7		
Marzo	625.269	266.218	-57,4		
Aprile	592.694	51.945	-91,2		
Maggio	619.617	423.506	-31,7		
Giugno	539.797	591.709	9,6		
Luglio	626.187	700.725	11,9		
Agosto	394.726	424.878	7,6		
Settembre	561.325	650.033	15,8		
Ottobre	682.066	650.658	-4,6		
Novembre	589.484	546.876	-7,2		
Dicembre	548.561	513.177	-6,5		
TOTALE	6.966.875	5.986.693	-14,1		

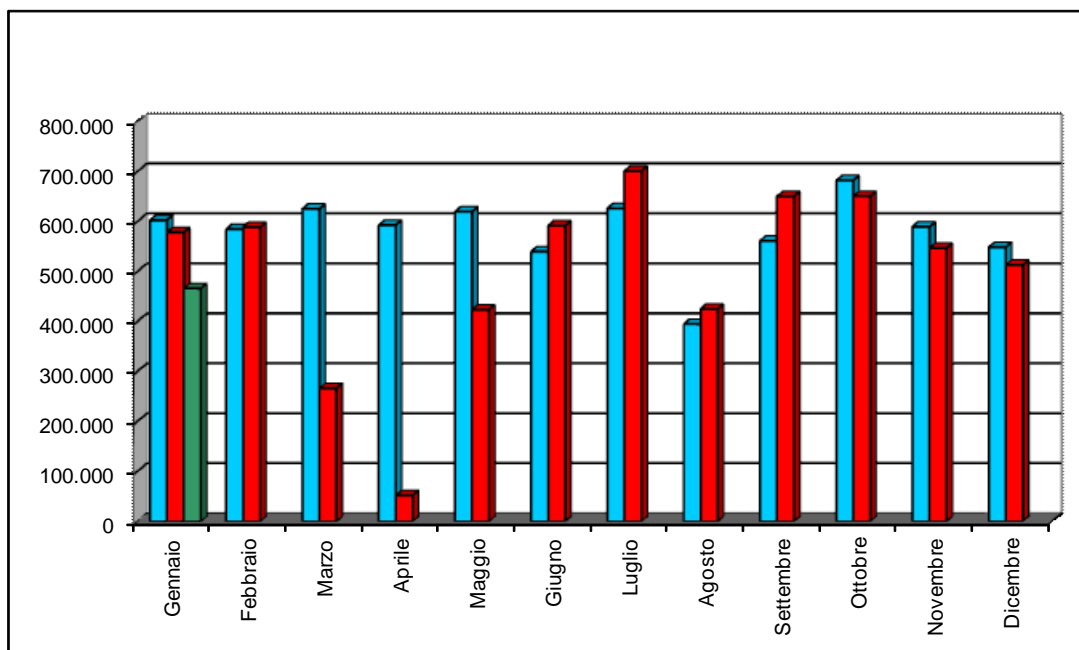

MINIVOLTURE AUTOVETTURE

Tabella 11

MESI	2019	2020		2021	
	Val. assol.	Val. assol.	D % 20/19	Val. assol.	D % 21/20
Gennaio	214.417	211.760	-1,2	148.804	-29,7
Febbraio	218.136	218.735	0,3		
Marzo	230.951	105.130	-54,5		
Aprile	218.406	21.470	-90,2		
Maggio	223.038	123.376	-44,7		
Giugno	187.091	189.732	1,4		
Luglio	212.174	233.861	10,2		
Agosto	126.719	137.590	8,6		
Settembre	195.321	212.137	8,6		
Ottobre	257.406	224.790	-12,7		
Novembre	236.322	200.844	-15,0		
Dicembre	222.110	188.946	-14,9		
TOTALE	2.542.091	2.068.371	-18,6		

MINIVOLTURE VEICOLI TRASPORTO MERCI

Tabella 12

MESI	2019	2020		2021	
	Val. assol.	Val. assol.	D % 20/19	Val. assol.	D % 21/20
Gennaio	23.143	21.965	-5,1	18.639	-15,1
Febbraio	21.588	22.063	2,2		
Marzo	22.875	10.403	-54,5		
Aprile	20.882	2.575	-87,7		
Maggio	22.500	15.050	-33,1		
Giugno	19.868	20.637	3,9		
Luglio	21.898	24.361	11,2		
Agosto	11.712	13.148	12,3		
Settembre	18.852	20.292	7,6		
Ottobre	23.957	22.762	-5,0		
Novembre	21.638	21.454	-0,9		
Dicembre	21.195	21.553	1,7		
TOTALE	250.108	216.263	-13,5		

MINIVOLTURE MOTOCICLI

Tabella 13

MESI	2019	2020		2021	
	Val. assol.	Val. assol.	D % 20/19	Val. assol.	D % 21/20
Gennaio	6.080	6.521	7,3	5.314	-18,5
Febbraio	6.032	7.373	22,2		
Marzo	7.903	3.396	-57,0		
Aprile	8.250	498	-94,0		
Maggio	8.975	6.716	-25,2		
Giugno	8.334	10.281	23,4		
Luglio	9.908	12.046	21,6		
Agosto	5.735	6.215	8,4		
Settembre	7.798	8.930	14,5		
Ottobre	8.570	8.002	-6,6		
Novembre	6.187	6.327	2,3		
Dicembre	5.442	5.895	8,3		
TOTALE	89.214	82.200	-7,9		

MINIVOLTURE ALTRI VEICOLI

Tabella 14

MESI	2019	2020		2021	
	Val. assol.	Val. assol.	D % 20/19	Val. assol.	D % 21/20
Gennaio	1.577	1.402	-11,1	1.173	-16,3
Febbraio	1.491	1.525	2,3		
Marzo	1.538	746	-51,5		
Aprile	1.631	253	-84,5		
Maggio	1.840	1.345	-26,9		
Giugno	1.439	1.368	-4,9		
Luglio	1.733	1.588	-8,4		
Agosto	914	736	-19,5		
Settembre	1.307	1.354	3,6		
Ottobre	1.472	1.517	3,1		
Novembre	1.425	1.332	-6,5		
Dicembre	1.437	1.371	-4,6		
TOTALE	17.804	14.537	-18,3		

MINIVOLTURE TOTALE VEICOLI

Tabella 15

MESI	2019	2020		2021	
	Val. assol.	Val. assol.	D % 20/19	Val. assol.	D % 21/20
Gennaio	245.217	241.648	-1,5	173.930	-28,0
Febbraio	247.247	249.696	1,0		
Marzo	263.267	119.675	-54,5		
Aprile	249.169	24.796	-90,0		
Maggio	256.353	146.487	-42,9		
Giugno	216.732	222.018	2,4		
Luglio	245.713	271.856	10,6		
Agosto	145.080	157.689	8,7		
Settembre	223.278	242.713	8,7		
Ottobre	291.405	257.071	-11,8		
Novembre	265.572	229.957	-13,4		
Dicembre	250.184	217.765	-13,0		
TOTALE	2.899.217	2.381.371	-17,9		

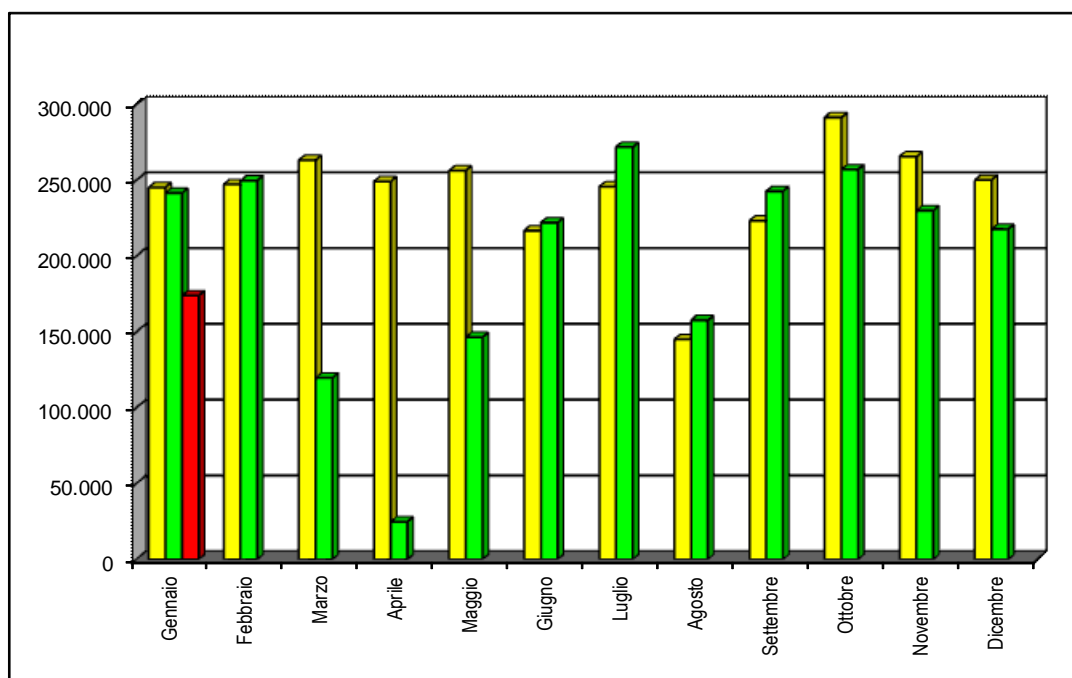

**PASSAGGI DI PROPRIETA' AUTOVETTURE AL NETTO DELLE
MINIVOLTURE**

Tabella 16

MESI	2019	2020		2021	
	Val. assol.	Val. assol.	D % 20/19	Val. assol.	D % 21/20
Gennaio	287.807	268.018	-6,9	223.840	-16,5
Febbraio	264.256	261.817	-0,9		
Marzo	270.942	110.663	-59,2		
Aprile	253.484	18.289	-92,8		
Maggio	266.866	186.226	-30,2		
Giugno	233.372	249.538	6,9		
Luglio	279.814	302.551	8,1		
Agosto	188.687	196.588	4,2		
Settembre	257.427	305.621	18,7		
Ottobre	302.537	303.091	0,2		
Novembre	256.856	244.112	-5,0		
Dicembre	240.661	228.091	-5,2		
TOTALE	3.102.709	2.674.605	-13,8		

**PASSAGGI DI PROPRIETA' VEICOLI MERCI AL NETTO DELLE
MINIVOLTURE**

Tabella 17

MESI	2019	2020		2021	
	Val. assol.	Val. assol.	D % 20/19	Val. assol.	D % 21/20
Gennaio	34.408	32.779	-4,7	32.241	-1,6
Febbraio	33.082	33.293	0,6		
Marzo	34.519	16.183	-53,1		
Aprile	31.882	5.064	-84,1		
Maggio	34.725	29.654	-14,6		
Giugno	29.270	36.499	24,7		
Luglio	32.630	41.050	25,8		
Agosto	21.097	23.089	9,4		
Settembre	29.782	36.697	23,2		
Ottobre	36.458	38.291	5,0		
Novembre	31.907	34.192	7,2		
Dicembre	28.751	33.219	15,5		
TOTALE	378.511	360.010	-4,9		

**PASSAGGI DI PROPRIETA' MOTOCICLI AL NETTO DELLE
MINIVOLTURE**

Tabella 18

MESI	2019	2020		2021	
	Val. assol.	Val. assol.	D % 20/19	Val. assol.	D % 21/20
Gennaio	31.687	32.948	4,0	33.017	0,2
Febbraio	36.894	40.780	10,5		
Marzo	53.028	17.918	-66,2		
Aprile	54.904	2.884	-94,7		
Maggio	58.225	58.350	0,2		
Giugno	57.383	80.220	39,8		
Luglio	64.519	81.259	25,9		
Agosto	37.708	45.283	20,1		
Settembre	47.694	61.607	29,2		
Ottobre	48.050	48.902	1,8		
Novembre	31.985	35.621	11,4		
Dicembre	26.235	31.013	18,2		
TOTALE	548.312	536.785	-2,1		

**PASSAGGI DI PROPRIETA' ALTRI VEICOLI AL NETTO DELLE
MINIVOLTURE**

Tabella 19

MESI	2019	2020		2021	
	Val. assol.	Val. assol.	D % 20/19	Val. assol.	D % 21/20
Gennaio	3.280	2.826	-13,8	3.103	9,8
Febbraio	3.271	3.163	-3,3		
Marzo	3.513	1.779	-49,4		
Aprile	3.255	912	-72,0		
Maggio	3.448	2.789	-19,1		
Giugno	3.040	3.434	13,0		
Luglio	3.511	4.009	14,2		
Agosto	2.154	2.229	3,5		
Settembre	3.144	3.395	8,0		
Ottobre	3.616	3.303	-8,7		
Novembre	3.164	2.994	-5,4		
Dicembre	2.730	3.089	13,2		
TOTALE	38.126	33.922	-11,0		

PASSAGGI DI PROPRIETA' TOTALE VEICOLI AL NETTO DELLE MINIVOLTURE

Tabella 20

MESI	2019	2020		2021	
	Val. assol.	Val. assol.	D % 20/19	Val. assol.	D % 21/20
Gennaio	357.182	336.571	-5,8	292.201	-13,2
Febbraio	337.503	339.053	0,5		
Marzo	362.002	146.543	-59,5		
Aprile	343.525	27.149	-92,1		
Maggio	363.264	277.019	-23,7		
Giugno	323.065	369.691	14,4		
Luglio	380.474	428.869	12,7		
Agosto	249.646	267.189	7,0		
Settembre	338.047	407.320	20,5		
Ottobre	390.661	393.587	0,7		
Novembre	323.912	316.919	-2,2		
Dicembre	298.377	295.412	-1,0		
TOTALE	4.067.658	3.605.322	-11,4		

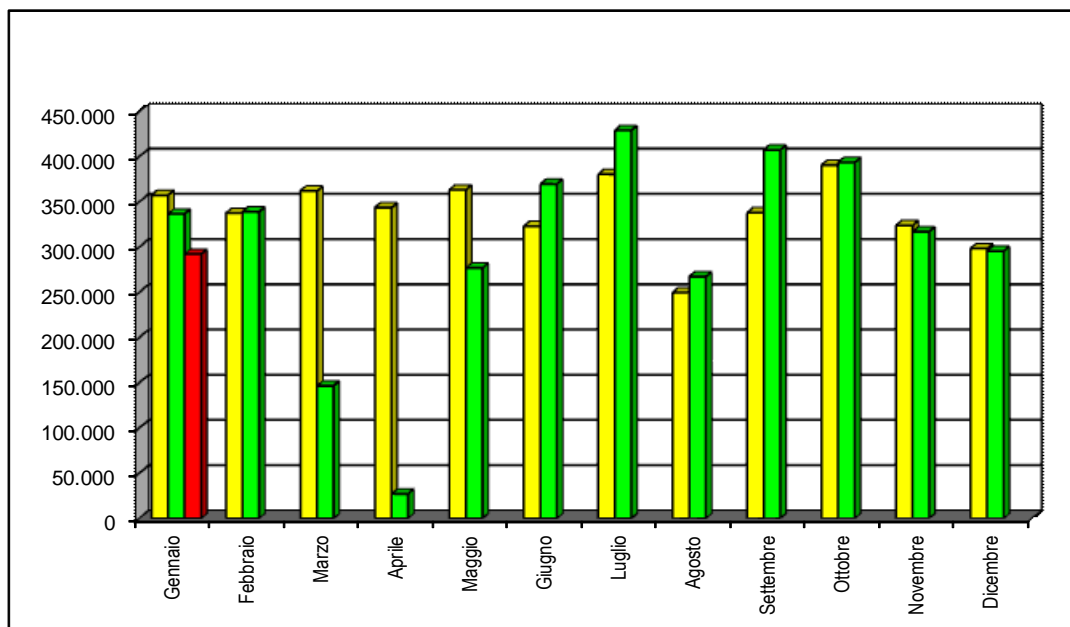

RADIAZIONI AUTOVETTURE

Tabella 21

MESI	2019	2020		2021	
	Val. assol.	Val. assol.	D % 20/19	Val. assol.	D % 21/20
Gennaio	147.469	130.598	-11,4	114.296	-12,5
Febbraio	133.028	132.330	-0,5		
Marzo	129.228	60.779	-53,0		
Aprile	129.530	17.962	-86,1		
Maggio	139.381	60.403	-56,7		
Giugno	116.566	111.746	-4,1		
Luglio	140.578	124.424	-11,5		
Agosto	87.794	87.426	-0,4		
Settembre	129.112	166.753	29,2		
Ottobre	138.493	146.764	6,0		
Novembre	117.435	144.185	22,8		
Dicembre	132.066	126.673	-4,1		
TOTALE	1.540.680	1.310.043	-15,0		

RADIAZIONI VEICOLI TRASPORTO MERCI

Tabella 22

MESI	2019	2020		2021	
	Val. assol.	Val. assol.	D % 20/19	Val. assol.	D % 21/20
Gennaio	14.044	12.703	-9,5	10.449	-17,7
Febbraio	13.703	13.935	1,7		
Marzo	13.120	6.569	-49,9		
Aprile	12.236	1.709	-86,0		
Maggio	12.672	5.633	-55,5		
Giugno	10.687	10.976	2,7		
Luglio	12.742	11.826	-7,2		
Agosto	7.124	6.849	-3,9		
Settembre	10.764	11.821	9,8		
Ottobre	13.462	12.509	-7,1		
Novembre	11.767	12.157	3,3		
Dicembre	14.381	11.471	-20,2		
TOTALE	146.702	118.158	-19,5		

RADIAZIONI MOTOCICLI

Tabella 23

MESI	2019	2020		2021	
	Val. assol.	Val. assol.	D % 20/19	Val. assol.	D % 21/20
Gennaio	10.213	8.705	-14,8	<i>7.784</i>	<i>-10,6</i>
Febbraio	10.225	10.573	3,4		
Marzo	9.542	4.390	-54,0		
Aprile	9.094	1.194	-86,9		
Maggio	9.883	4.352	-56,0		
Giugno	8.953	9.777	9,2		
Luglio	12.326	11.494	-6,7		
Agosto	6.595	6.712	1,8		
Settembre	9.820	10.587	7,8		
Ottobre	10.897	<i>10.334</i>	-5,2		
Novembre	8.742	<i>9.161</i>	4,8		
Dicembre	9.905	<i>8.609</i>	-13,1		
TOTALE	116.195	<i>95.888</i>	-17,5		

RADIAZIONI ALTRI VEICOLI

Tabella 24

MESI	2019	2020		2021	
	Val. assol.	Val. assol.	D % 20/19	Val. assol.	D % 21/20
Gennaio	<i>777</i>	806	3,7	<i>604</i>	<i>-25,1</i>
Febbraio	781	866	10,9		
Marzo	855	421	-50,8		
Aprile	866	146	-83,1		
Maggio	894	372	-58,4		
Giugno	749	786	4,9		
Luglio	917	749	-18,3		
Agosto	476	396	-16,8		
Settembre	747	627	-16,1		
Ottobre	879	673	-23,4		
Novembre	875	756	-13,6		
Dicembre	976	<i>887</i>	-9,1		
TOTALE	9.792	<i>7.485</i>	-23,6		

RADIAZIONI TOTALE VEICOLI

Tabella 25

MESI	2019	2020		2021	
	Val. assol.	Val. assol.	D % 20/19	Val. assol.	D % 21/20
Gennaio	172.503	152.812	-11,4	133.133	-12,9
Febbraio	157.737	157.704	0,0		
Marzo	152.745	72.159	-52,8		
Aprile	151.726	21.011	-86,2		
Maggio	162.830	70.760	-56,5		
Giugno	136.955	133.285	-2,7		
Luglio	166.563	148.493	-10,8		
Agosto	101.989	101.383	-0,6		
Settembre	150.443	189.788	26,2		
Ottobre	163.731	170.280	4,0		
Novembre	138.819	166.259	19,8		
Dicembre	157.328	147.640	-6,2		
TOTALE	1.813.369	1.531.574	-15,5		

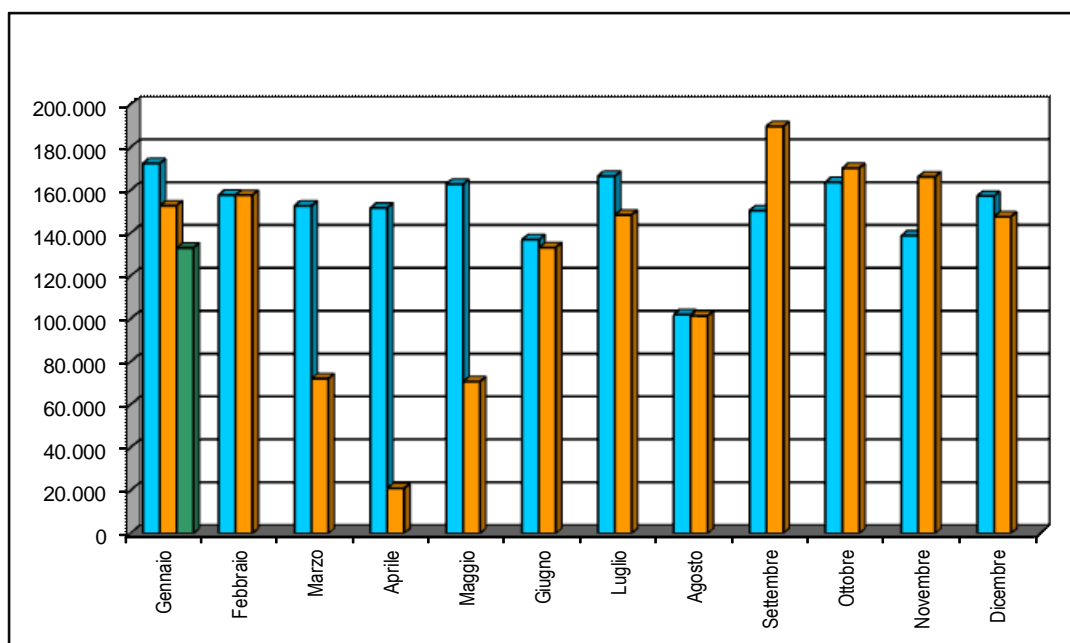

SALDO PRIME ISCRIZIONI - RADIAZIONI

(Autovetture)

Tabella 26

MESI	2019	2020	2021
Gennaio	7.158	23.064	24.681
Febbraio	31.057	16.185	
Marzo	52.256	-9.273	
Aprile	41.892	-3.444	
Maggio	64.523	37.728	
Giugno	69.872	21.014	
Luglio	42.167	18.250	
Agosto	18.938	12.049	
Settembre	15.078	-7.192	
Ottobre	19.385	17.065	
Novembre	30.002	543	
Dicembre	16.546	4.325	
TOTALE	408.874	130.314	

RAPPORTO PRIME ISCRIZIONI/RADIAZIONI

(Autovetture)

Tabella 27

MESI	2019	2020	2021
Gennaio	1,05	1,18	1,22
Febbraio	1,23	1,12	
Marzo	1,40	0,85	
Aprile	1,32	0,81	
Maggio	1,46	1,62	
Giugno	1,60	1,19	
Luglio	1,30	1,15	
Agosto	1,22	1,14	
Settembre	1,12	0,96	
Ottobre	1,14	1,12	
Novembre	1,26	1,00	
Dicembre	1,13	1,03	
Media Annuale	1,27	1,10	

SALDO PRIME ISCRIZIONI - RADIAZIONI

(Veicoli trasporto merci)

Tabella 28

MESI	2019	2020	2021
Gennaio	2.756	3.790	4.528
Febbraio	3.112	2.602	
Marzo	5.193	1.628	
Aprile	5.470	1.344	
Maggio	7.643	6.688	
Giugno	7.380	4.304	
Luglio	8.152	7.753	
Agosto	5.239	4.486	
Settembre	4.816	5.981	
Ottobre	5.703	6.404	
Novembre	6.356	5.663	
Dicembre	5.826	10.595	
TOTALE	69.665	63.258	

RAPPORTO PRIME ISCRIZIONI/RADIAZIONI

(Veicoli trasporto merci)

Tabella 29

MESI	2019	2020	2021
Gennaio	1,20	1,30	1,43
Febbraio	1,23	1,19	
Marzo	1,40	1,25	
Aprile	1,45	1,79	
Maggio	1,60	2,19	
Giugno	1,69	1,39	
Luglio	1,64	1,66	
Agosto	1,74	1,65	
Settembre	1,45	1,51	
Ottobre	1,42	1,51	
Novembre	1,54	1,47	
Dicembre	1,41	1,92	
Media Annuale	1,46	1,52	

SALDO PRIME ISCRIZIONI - RADIAZIONI

(Motocicli)

Tabella 30

MESI	2019	2020	2021
Gennaio	3.239	5.581	4.535
Febbraio	5.685	7.387	
Marzo	15.374	4.107	
Aprile	17.860	-343	
Maggio	18.775	20.957	
Giugno	19.144	29.182	
Luglio	17.602	25.210	
Agosto	5.464	10.045	
Settembre	8.517	12.382	
Ottobre	7.683	6.111	
Novembre	662	1.688	
Dicembre	-3.686	-677	
TOTALE	116.319	121.630	

RAPPORTO PRIME ISCRIZIONI/RADIAZIONI

(Motocicli)

Tabella 31

MESI	2019	2020	2021
Gennaio	1,32	1,64	1,58
Febbraio	1,56	1,70	
Marzo	2,61	1,94	
Aprile	2,96	0,71	
Maggio	2,90	5,82	
Giugno	3,14	3,98	
Luglio	2,43	3,19	
Agosto	1,83	2,50	
Settembre	1,87	2,17	
Ottobre	1,71	1,59	
Novembre	1,08	1,18	
Dicembre	0,63	0,92	
Media Annuale	2,00	2,27	

SALDO PRIME ISCRIZIONI - RADIAZIONI

(Altri veicoli)

Tabella 32

MESI	2019	2020	2021
Gennaio	782	770	907
Febbraio	590	589	
Marzo	1.082	456	
Aprile	1.133	282	
Maggio	1.428	1.041	
Giugno	1.093	637	
Luglio	913	933	
Agosto	692	704	
Settembre	1.000	974	
Ottobre	776	538	
Novembre	739	703	
Dicembre	224	674	
TOTALE	10.452	8.301	

RAPPORTO PRIME ISCRIZIONI/RADIAZIONI

(Altri veicoli)

Tabella 33

MESI	2019	2020	2021
Gennaio	2,01	1,96	2,50
Febbraio	1,76	1,68	
Marzo	2,27	2,08	
Aprile	2,31	2,93	
Maggio	2,60	3,80	
Giugno	2,46	1,81	
Luglio	2,00	2,25	
Agosto	2,45	2,78	
Settembre	2,34	2,55	
Ottobre	1,88	1,80	
Novembre	1,84	1,93	
Dicembre	1,23	1,76	
Media Annuale	2,07	2,11	

SALDO PRIME ISCRIZIONI - RADIAZIONI

(Totale veicoli)

Tabella 34

MESI	2019	2020	2021
Gennaio	13.935	33.205	34.651
Febbraio	40.444	26.763	
Marzo	73.905	-3.082	
Aprile	66.355	-2.161	
Maggio	92.369	66.414	
Giugno	97.489	55.137	
Luglio	68.834	52.146	
Agosto	30.333	27.284	
Settembre	29.411	12.145	
Ottobre	33.547	30.118	
Novembre	37.759	8.597	
Dicembre	18.910	14.917	
TOTALE	603.291	321.483	

RAPPORTO PRIME ISCRIZIONI/RADIAZIONI

(Totale veicoli)

Tabella 35

MESI	2019	2020	2021
Gennaio	1,08	1,22	1,26
Febbraio	1,26	1,17	
Marzo	1,48	0,96	
Aprile	1,44	0,90	
Maggio	1,57	1,94	
Giugno	1,71	1,41	
Luglio	1,41	1,35	
Agosto	1,30	1,27	
Settembre	1,20	1,06	
Ottobre	1,20	1,18	
Novembre	1,27	1,05	
Dicembre	1,12	1,10	
Media Annuale	1,33	1,21	

RELAZIONI TRA MINIVOLTURE E PASSAGGI DI PROPRIETA'

(Autovetture)

Tabella 36

MESI	Composizione %								
	2019			2020			2021		
	miniv.	pass. net.	pass. tot.	miniv.	pass. net.	pass. tot.	miniv.	pass. net.	pass. tot.
Gennaio	42,7%	57,3%	100,0%	44,1%	55,9%	100,0%	39,9%	60,1%	100,0%
Febbraio	45,2%	54,8%	100,0%	45,5%	54,5%	100,0%			
Marzo	46,0%	54,0%	100,0%	48,7%	51,3%	100,0%			
Aprile	46,3%	53,7%	100,0%	54,0%	46,0%	100,0%			
Maggio	45,5%	54,5%	100,0%	39,8%	60,2%	100,0%			
Giugno	44,5%	55,5%	100,0%	43,2%	56,8%	100,0%			
Luglio	43,1%	56,9%	100,0%	43,6%	56,4%	100,0%			
Agosto	40,2%	59,8%	100,0%	41,2%	58,8%	100,0%			
Settembre	43,1%	56,9%	100,0%	41,0%	59,0%	100,0%			
Ottobre	46,0%	54,0%	100,0%	42,6%	57,4%	100,0%			
Novembre	47,9%	52,1%	100,0%	45,1%	54,9%	100,0%			
Dicembre	48,0%	52,0%	100,0%	45,3%	54,7%	100,0%			
Media Annuale	45,0%	55,0%	100,0%	43,6%	56,4%	100,0%			

(Veicoli trasporto merci)

Tabella 37

MESI	Composizione %								
	2019			2020			2021		
	miniv.	pass. net.	pass. tot.	miniv.	pass. net.	pass. tot.	miniv.	pass. net.	pass. tot.
Gennaio	40,2%	59,8%	100,0%	40,1%	59,9%	100,0%	36,6%	63,4%	100,0%
Febbraio	39,5%	60,5%	100,0%	39,9%	60,1%	100,0%			
Marzo	39,9%	60,1%	100,0%	39,1%	60,9%	100,0%			
Aprile	39,6%	60,4%	100,0%	33,7%	66,3%	100,0%			
Maggio	39,3%	60,7%	100,0%	33,7%	66,3%	100,0%			
Giugno	40,4%	59,6%	100,0%	36,1%	63,9%	100,0%			
Luglio	40,2%	59,8%	100,0%	37,2%	62,8%	100,0%			
Agosto	35,7%	64,3%	100,0%	36,3%	63,7%	100,0%			
Settembre	38,8%	61,2%	100,0%	35,6%	64,4%	100,0%			
Ottobre	39,7%	60,3%	100,0%	37,3%	62,7%	100,0%			
Novembre	40,4%	59,6%	100,0%	38,6%	61,4%	100,0%			
Dicembre	42,4%	57,6%	100,0%	39,4%	60,6%	100,0%			
Media Annuale	39,8%	60,2%	100,0%	37,5%	62,5%	100,0%			

RELAZIONI TRA MINIVOLTURE E PASSAGGI DI PROPRIETA'

(Motocicli)

Tabella 38

MESI	Composizione %								
	2019			2020			2021		
	miniv.	pass. net.	pass. tot.	miniv.	pass. net.	pass. tot.	miniv.	pass. net.	pass. tot.
Gennaio	16,1%	83,9%	100,0%	16,5%	83,5%	100,0%	13,9%	86,1%	100,0%
Febbraio	14,1%	85,9%	100,0%	15,3%	84,7%	100,0%			
Marzo	13,0%	87,0%	100,0%	15,9%	84,1%	100,0%			
Aprile	13,1%	86,9%	100,0%	14,7%	85,3%	100,0%			
Maggio	13,4%	86,6%	100,0%	10,3%	89,7%	100,0%			
Giugno	12,7%	87,3%	100,0%	11,4%	88,6%	100,0%			
Luglio	13,3%	86,7%	100,0%	12,9%	87,1%	100,0%			
Agosto	13,2%	86,8%	100,0%	12,1%	87,9%	100,0%			
Settembre	14,1%	85,9%	100,0%	12,7%	87,3%	100,0%			
Ottobre	15,1%	84,9%	100,0%	14,1%	85,9%	100,0%			
Novembre	16,2%	83,8%	100,0%	15,1%	84,9%	100,0%			
Dicembre	17,2%	82,8%	100,0%	16,0%	84,0%	100,0%			
Media Annuale	14,0%	86,0%	100,0%	13,3%	86,7%	100,0%			

(Altri veicoli)

Tabella 39

MESI	Composizione %								
	2019			2020			2021		
	miniv.	pass. net.	pass. tot.	miniv.	pass. net.	pass. tot.	miniv.	pass. net.	pass. tot.
Gennaio	32,5%	67,5%	100,0%	33,2%	66,8%	100,0%	27,4%	72,6%	100,0%
Febbraio	31,3%	68,7%	100,0%	32,5%	67,5%	100,0%			
Marzo	30,4%	69,6%	100,0%	29,5%	70,5%	100,0%			
Aprile	33,4%	66,6%	100,0%	21,7%	78,3%	100,0%			
Maggio	34,8%	65,2%	100,0%	32,5%	67,5%	100,0%			
Giugno	32,1%	67,9%	100,0%	28,5%	71,5%	100,0%			
Luglio	33,0%	67,0%	100,0%	28,4%	71,6%	100,0%			
Agosto	29,8%	70,2%	100,0%	24,8%	75,2%	100,0%			
Settembre	29,4%	70,6%	100,0%	28,5%	71,5%	100,0%			
Ottobre	28,9%	71,1%	100,0%	31,5%	68,5%	100,0%			
Novembre	31,1%	68,9%	100,0%	30,8%	69,2%	100,0%			
Dicembre	34,5%	65,5%	100,0%	30,7%	69,3%	100,0%			
Media Annuale	31,8%	68,2%	100,0%	30,0%	70,0%	100,0%			

RELAZIONI TRA MINIVOLTURE E PASSAGGI DI PROPRIETA'

(Totale veicoli)

Tabella 40

MESI	Composizione %								
	2019			2020			2021		
	miniv.	pass. net.	pass. tot.	miniv.	pass. net.	pass. tot.	miniv.	pass. net.	pass. tot.
Gennaio	40,7%	59,3%	100,0%	41,8%	58,2%	100,0%	37,3%	62,7%	100,0%
Febbraio	42,3%	57,7%	100,0%	42,4%	57,6%	100,0%			
Marzo	42,1%	57,9%	100,0%	45,0%	55,0%	100,0%			
Aprile	42,0%	58,0%	100,0%	47,7%	52,3%	100,0%			
Maggio	41,4%	58,6%	100,0%	34,6%	65,4%	100,0%			
Giugno	40,2%	59,8%	100,0%	37,5%	62,5%	100,0%			
Luglio	39,2%	60,8%	100,0%	38,8%	61,2%	100,0%			
Agosto	36,8%	63,2%	100,0%	37,1%	62,9%	100,0%			
Settembre	39,8%	60,2%	100,0%	37,3%	62,7%	100,0%			
Ottobre	42,7%	57,3%	100,0%	39,5%	60,5%	100,0%			
Novembre	45,1%	54,9%	100,0%	42,0%	58,0%	100,0%			
Dicembre	45,6%	54,4%	100,0%	42,4%	57,6%	100,0%			
Media Annuale	41,6%	58,4%	100,0%	39,8%	60,2%	100,0%			

RAPPORTO PASSAGGI NETTI/PRIME ISCRIZIONI
(Autovetture)

Tabella 41

MESI	2019	2020	2021
Gennaio	1,86	1,74	1,61
Febbraio	1,61	1,76	
Marzo	1,49	2,15	
Aprile	1,48	1,26	
Maggio	1,31	1,90	
Giugno	1,25	1,88	
Luglio	1,53	2,12	
Agosto	1,77	1,98	
Settembre	1,79	1,92	
Ottobre	1,92	1,85	
Novembre	1,74	1,69	
Dicembre	1,62	1,74	
Media Annuale	1,59	1,86	

RAPPORTO PASSAGGI NETTI/PRIME ISCRIZIONI
(Veicoli trasporto merci)

Tabella 42

MESI	2019	2020	2021
Gennaio	2,05	1,99	2,15
Febbraio	1,97	2,01	
Marzo	1,88	1,97	
Aprile	1,80	1,66	
Maggio	1,71	2,41	
Giugno	1,62	2,39	
Luglio	1,56	2,10	
Agosto	1,71	2,04	
Settembre	1,91	2,06	
Ottobre	1,90	2,02	
Novembre	1,76	1,92	
Dicembre	1,42	1,51	
Media Annuale	1,77	2,01	

RAPPORTO PASSAGGI NETTI/PRIME ISCRIZIONI

(Motocicli)

Tabella 43

MESI	2019	2020	2021
Gennaio	2,36	2,31	2,68
Febbraio	2,32	2,27	
Marzo	2,13	2,11	
Aprile	2,04	3,39	
Maggio	2,03	2,31	
Giugno	2,04	2,06	
Luglio	2,16	2,21	
Agosto	3,13	2,70	
Settembre	2,60	2,68	
Ottobre	2,59	2,97	
Novembre	3,40	3,28	
Dicembre	4,22	3,91	
Media Annuale	2,36	2,47	

RAPPORTO PASSAGGI NETTI/PRIME ISCRIZIONI

(Altri veicoli)

Tabella 44

MESI	2019	2020	2021
Gennaio	2,10	1,79	2,05
Febbraio	2,39	2,17	
Marzo	1,81	2,03	
Aprile	1,63	2,13	
Maggio	1,48	1,97	
Giugno	1,65	2,41	
Luglio	1,92	2,38	
Agosto	1,84	2,03	
Settembre	1,80	2,12	
Ottobre	2,18	2,73	
Novembre	1,96	2,05	
Dicembre	2,28	1,98	
Media Annuale	1,88	2,15	

RAPPORTO PASSAGGI NETTI/PRIME ISCRIZIONI

(Totale veicoli)

Tabella 45

MESI	2019	2020	2021
Gennaio	1,92	1,81	<i>1,74</i>
Febbraio	1,70	1,84	
Marzo	1,60	2,12	
Aprile	1,58	1,44	
Maggio	1,42	2,02	
Giugno	1,38	1,96	
Luglio	1,62	2,14	
Agosto	1,89	2,08	
Settembre	1,88	2,02	
Ottobre	1,98	1,96	
Novembre	1,83	1,81	
Dicembre	1,69	1,82	
Media Annuale	1,68	1,95	

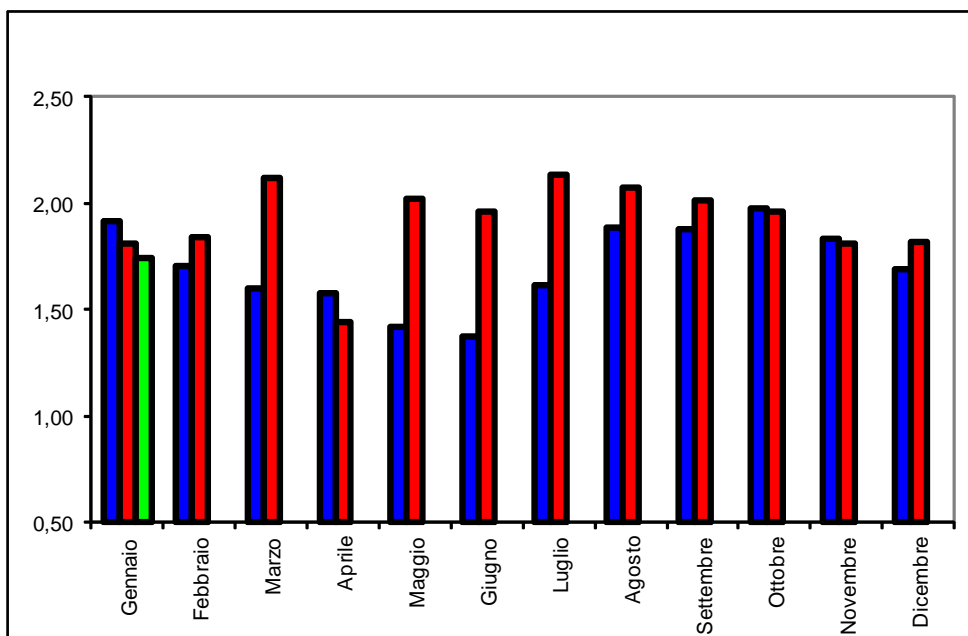



Automobile Club d'Italia

CRUSCOTTO - ACI

AUTOVETTURE

**Andamento mensile
del mercato**

GENNAIO 2021



	PRIME ISCRIZIONI NUOVO DI FABBRICA (1)			PRIME ISCRIZIONI USATO		PASSAGGI DI PROPRIETA' (usato reale) (2)			MINIVOLTURE (3)		
	2020	2021	Var.ne % '21/20	2020	2021	2020	2021	Var.ne % '21/20	2020	2021	Var.ne % '21/20
	(a)	(b)	(c)	(d)	(e)	(f)	(g)	(h)	(i)	(j)	(k)
Gen.	153.662	138.977	-9,56%	10.222	7.118	268.018	223.840	-16,48%	211.760	148.804	-29,73%
Feb.	148.515			11.235		261.817			218.735		
Mar.	51.506			5.211		110.663			105.130		
Apr.	14.518			1.553		18.289			21.470		
Mag.	98.131			7.750		186.226			123.376		
Giu.	132.760			8.995		249.538			189.732		
Lug.	142.674			12.708		302.551			233.861		
Ago.	99.475			8.214		196.588			137.590		
Set.	159.561			12.418		305.621			212.137		
Ott.	163.829			12.707		303.091			224.790		
Nov.	144.728			10.193		244.112			200.844		
Dic.	130.998			7.274		228.091			188.946		
TOTALE ANNO	1.440.357			108.480		2.674.605			2.068.371		
Media Mensile	120.030			9.040		222.884			172.364		

- 1 Prime iscrizioni autovetture già immatricolate all'estero o già iscritte in altri registri nazionali (militari/CRI, ecc.)
- 2 Passaggi di proprietà al netto delle minivolture e al lordo delle Km. 0
- 3 Passaggi di proprietà di vetture usate con intestazione ai concessionari, in attesa di rivendita a terzi (D.I. 41/95)
- 4 Autovetture nuove immatricolate nel mese e rivendute entro i successivi sei mesi

Stima KM 0 (4)		RADIAZIONI			PERDITE DI POSSESSO		RIENTRI IN POSSESSO		Rapporto uscite/raffermi		Rapporto radiazioni/nuovo (tasso di sostituzione)	
2019	2020	2020	2021	Var.ne % '21/'20	2020	2021	2020	2021	2021 (g/b)	2021 (o/b)		
(l)	(m)	(n)	(o)	(p)	(q)	(r)	(s)	(t)	(u)	(v)		
16.022	14.351	130.598	114.296	-12.48%	9.265	6.849	451	387	1,61	0,82	Gen.	
18.170	15.909	132.330			6.800		492				Feb.	
19.476	627	60.779			2.517		191				Mar.	
16.072	373	17.962			859		64				Apr.	
23.724	7.009	60.403			4.187		274				Mag.	
25.525	10.560	111.746			5.034		361				Giu.	
22.451	11.220	124.424			5.897		475				Lug.	
19.963	6.298	87.426			3.494		227				Ago.	
19.535		166.753			6.459		425				Set.	
20.207		146.764			6.589		470				Ott.	
22.279		144.185			6.362		467				Nov.	
25.449		126.673			7.398		469				Dic.	
248.873		1.310.043			64.861		4.366				TOTALE ANNO	
20.739		109.170			5.405		364				Media Mensile	

TERMINI DI PRESENTAZIONE DELLE FORMALITA' AL PRA:

- Prime iscrizioni: contestuali all'acquisto;
- Trasferimenti proprietà: contestuali all'acquisto (D.P.R. 19/09/2000 n. 358) in applicazione dal 12/05/03;
- Minivolture: a discrezione dell'autosalone;
- Radiazioni: a cura del demolitore entro 30 gg. dalla consegna (D.lgs. n. 149/2006) in applicazione dal 27/04/06. Nel caso di rottamazione da incentivo il termine di presentazione formalità si riduce a 15 giorni (l. 296 del 27/12/2006).

MEDIA GIORNALIERA MOVIMENTI AUTOVETTURE

	PRIME ISCRIZIONI NUOVO DI FABBRICA (1)			PASSAGGI DI PROPRIETA' (usato reale) (2)			RADIAZIONI			
	2020	2021	Var.ne % '21/'20	2020	2021	Var.ne % '21/'20	2020	2021	Var.ne % '21/'20	
	(a)	(b)	(c)	(d)	(e)	(f)	(g)	(h)	(i)	
Gennaio	7.317	7.315	0,0%	12.763	11.781	-7,7%	6.219	6.016	-3,3%	Gennaio
Febbraio	7.426			13.091			6.617			Febbraio
Marzo	2.341			5.030			2.763			Marzo
Aprile	691			871			855			Aprile
Maggio	4.907			9.311			3.020			Maggio
Giugno	6.322			11.883			5.321			Giugno
Luglio	6.203			13.154			5.410			Luglio
Agosto	4.737			9.361			4.163			Agosto
Settembre	7.253			13.892			7.580			Settembre
Ottobre	7.447			13.777			6.671			Ottobre
Novembre	6.892			11.624			6.866			Novembre
Dicembre	6.238			10.861			6.032			Dicembre
MEDIA ANNUA	5.648			10.489			5.137			MEDIA ANNUA

1 Prime iscrizioni nuovo di fabbrica al lordo delle Km. 0

2 Passaggi di proprietà al netto delle minivolture e al lordo delle Km. 0

FORMALITA' PRA AUTOVETTURE NELLE PROVINCE

(Gennaio 2021)

Provincia	Prime iscrizioni	Passaggi di proprietà al netto delle minivolture	Radiazioni
AL (Alessandria)	1.040	1.632	735
AT (Asti)	450	936	447
BI (Biella)	398	748	312
CN (Cuneo)	1.658	2.527	1.270
NO (Novara)	923	1.278	639
TO (Torino)	11.122	8.347	4.105
VB (Verbania)	310	578	279
VC (Vercelli)	384	653	402
PIEMONTE	16.285	16.700	8.189
AO (Aosta)	875	507	426
VALLE D'AOSTA	875	507	426
BG (Bergamo)	2.186	3.787	1.863
BS (Brescia)	2.845	4.987	2.280
CO (Como)	1.644	2.065	1.169
CR (Cremona)	828	1.327	719
LC (Lecco)	775	1.070	693
LO (Lodi)	550	789	500
MN (Mantova)	828	1.469	855
MI (Milano)	8.324	9.521	6.452
MB (Monza Brianza)	2.242	2.986	1.609
PV (Pavia)	1.210	2.058	983
SO (Sondrio)	273	611	304
VA (Varese)	2.244	3.042	1.610
LOMBARDIA	23.949	33.712	19.038
BZ (Bolzano)	4.748	1.987	1.252
TN (Trento)	6.526	2.525	1.364
TRENTINO A.A.	11.274	4.513	2.616
BL (Belluno)	556	686	471
PD (Padova)	2.256	3.237	2.042
RO (Rovigo)	457	808	528
TV (Treviso)	1.899	2.984	2.036
VE (Venezia)	1.546	2.403	1.462
VR (Verona)	2.163	3.424	1.981
VI (Vicenza)	1.863	3.207	2.273
VENETO	10.740	16.750	10.793
GO (Gorizia)	214	482	281
PN (Pordenone)	709	1.154	887
TS (Trieste)	425	657	368
UD (Udine)	1.193	1.916	1.197
FRIULI V.G.	2.541	4.208	2.733

GE (Genova)	1.561	2.717	1.180
IM (Imperia)	298	807	312
SP (La Spezia)	489	686	360
SV (Savona)	572	1.034	473
LIGURIA	2.920	5.245	2.325
BO (Bologna)	2.808	3.279	1.859
FE (Ferrara)	809	1.150	695
FO (Forlì)	902	1.436	867
MO (Modena)	1.918	2.691	1.560
PR (Parma)	1.139	1.661	791
PC (Piacenza)	663	1.075	533
RA (Ravenna)	940	1.353	1.070
RE (Reggio Emilia)	2.217	2.010	1.412
RN (Rimini)	692	1.029	664
EMILIA ROMAGNA	12.088	15.684	9.452
AR (Arezzo)	815	1.353	652
FI (Firenze)	7.573	3.008	2.185
GR (Grosseto)	500	952	501
LI (Livorno)	925	1.185	552
LU (Lucca)	1.115	1.311	717
MS (Massa Carrara)	529	730	354
PI (Pisa)	1.400	1.418	671
PT (Pistoia)	798	1.247	813
PO (Prato)	813	771	407
SI (Siena)	760	1.039	491
TOSCANA	15.228	13.015	7.343
PG (Perugia)	1.191	2.582	1.214
TR (Terni)	496	928	455
UMBRIA	1.687	3.509	1.670
AN (Ancona)	1.094	1.638	1.178
AP (Ascoli Piceno)	437	745	432
FM (Fermo)	304	572	392
MC (Macerata)	594	1.138	807
PU (Pesaro e Urbino)	764	1.081	581
MARCHE	3.193	5.174	3.390
FR (Frosinone)	716	2.150	1.058
LT (Latina)	852	2.360	1.053
RI (Rieti)	261	727	381
RM (Roma)	11.059	16.936	9.431
VT (Viterbo)	562	1.492	757
LAZIO	13.450	23.664	12.680
AQ (L'Aquila)	474	1.145	625
CH (Chieti)	670	1.474	692
PE (Pescara)	597	1.227	526
TE (Teramo)	681	1.222	663
ABRUZZO	2.422	5.068	2.506

CB (Campobasso)	290	911	448
IS (Isernia)	81	377	176
MOLISE	371	1.287	625
AV (Avellino)	531	1.695	722
BN (Benevento)	332	1.113	598
CE (Caserta)	1.036	3.861	1.750
NA (Napoli)	2.857	11.588	3.994
SA (Salerno)	1.319	4.494	1.832
CAMPANIA	6.075	22.750	8.895
BA (Bari)	1.792	5.140	2.353
BT (Barletta Andria Trani)	267	1.606	691
BR (Brindisi)	382	1.743	819
FG (Foggia)	594	2.725	1.031
LE (Lecce)	1.022	3.227	1.582
TA (Taranto)	611	2.268	897
PUGLIA	4.668	16.710	7.374
MT (Matera)	412	774	420
PZ (Potenza)	415	1.493	719
BASILICATA	827	2.267	1.139
CZ (Catanzaro)	626	1.325	583
CS (Cosenza)	945	2.741	976
KR (Crotone)	163	675	238
RC (Reggio Calabria)	596	2.127	597
VV (Vibo Valentia)	204	590	199
CALABRIA	2.534	7.459	2.591
AG (Agrigento)	425	1.679	848
CL (Caltanissetta)	242	945	468
CT (Catania)	1.209	4.791	1.607
EN (Enna)	130	638	266
ME (Messina)	690	1.906	1.001
PA (Palermo)	1.484	4.218	1.553
RG (Ragusa)	498	1.341	565
SR (Siracusa)	481	1.638	674
TP (Trapani)	455	1.697	629
SICILIA	5.614	18.852	7.611
CA (Cagliari)	802	1.627	943
NU (Nuoro)	192	929	302
OR (Oristano)	171	699	346
SS (Sassari)	689	2.000	852
SU (Sud Sardegna)	382	1.512	456
SARDEGNA	2.236	6.767	2.899
ITALIA	138.977	223.840	114.296