



*Automobile Club Italia*

# ***AUTO - TREND***

*Analisi statistica sulle tendenze del mercato auto in Italia*

*Gennaio 2023*

A cura di: AREA PROFESSIONALE STATISTICA

## PRESENTAZIONE

L'evoluzione tecnologica e la sempre più accentuata globalizzazione dei mercati impone la necessità di disporre di informazioni immediate e precise, che descrivano i principali fenomeni, sia dal punto di vista fisico che economico.

L'ACI, per soddisfare le continue e pressanti richieste di dati sul mondo dell'automobile, ha raccolto l'invito degli operatori del settore e ha realizzato un bollettino mensile di statistiche "AUTO-TREND".

I dati riguardanti i fenomeni descritti nei 4 mesi precedenti la data di pubblicazione, riportati in corsivo nelle tabelle, essendo desunti da rilevazioni giornaliere sugli archivi informatici dell'ACI, debbono ritenersi provvisori.

E' pertanto possibile uno scostamento fisiologico, che solo in alcuni casi potrà raggiungere il 5%, rispetto al consolidamento dei dati stessi ottenuto dalle successive verifiche.

L'ACI si augura di aver dato un ulteriore, importante contributo di conoscenza e di valutazione del mercato.

# INDICE

	Pag.
Indice	1
Nota informativa	3
Analisi delle tendenze	5
Grafico 1	7
Tabella 1 Prime iscrizioni autovetture nuove di fabbrica	8
Tabella 2 Prime iscrizioni veicoli trasporto merci nuovi di fabbrica	8
Tabella 3 Prime iscrizioni motocicli nuovi di fabbrica	9
Tabella 4 Prime iscrizioni altri veicoli nuovi di fabbrica	9
Tabella 5 Prime iscrizioni totale veicoli nuovi di fabbrica	10
Grafico 2 Prime iscrizioni totale veicoli nuovi di fabbrica	10
Tabella 6 Passaggi di proprietà autovetture	11
Tabella 7 Passaggi di proprietà veicoli trasporto merci	11
Tabella 8 Passaggi di proprietà motocicli	12
Tabella 9 Passaggi di proprietà altri veicoli	12
Tabella 10 Passaggi di proprietà totale veicoli	13
Grafico 3 Passaggi di proprietà totale veicoli	13
Tabella 11 Minivolture autovetture	14
Tabella 12 Minivolture veicoli trasporto merci	14
Tabella 13 Minivolture motocicli	15
Tabella 14 Minivolture altri veicoli	15
Tabella 15 Minivolture totale veicoli	16
Grafico 4 Minivolture totale veicoli	16
Tabella 16 Passaggi di proprietà autovetture al netto delle minivolture	17
Tabella 17 Passaggi di proprietà veicoli trasporto merci al netto delle minivolture	17
Tabella 18 Passaggi di proprietà motocicli al netto delle minivolture	18
Tabella 19 Passaggi di proprietà altri veicoli al netto delle minivolture	18
Tabella 20 Passaggi di proprietà totale veicoli al netto delle minivolture	19
Grafico 5 Passaggi di proprietà totale veicoli al netto delle minivolture	19
Tabella 21 Radiazioni autovetture	20
Tabella 22 Radiazioni veicoli trasporto merci	20
Tabella 23 Radiazioni motocicli	21
Tabella 24 Radiazioni altri veicoli	21
Tabella 25 Radiazioni totale veicoli	22
Grafico 6 Radiazioni totale veicoli	22
Tabella 26 Saldo prime iscrizioni - radiazioni (autovetture)	23
Tabella 27 Rapporto prime iscrizioni/radiazioni (autovetture)	23
Tabella 28 Saldo prime iscrizioni - radiazioni (veicoli trasporto merci)	24
Tabella 29 Rapporto prime iscrizioni/radiazioni (veicoli trasporto merci)	24
Tabella 30 Saldo prime iscrizioni - radiazioni (motocicli)	25
Tabella 31 Rapporto prime iscrizioni/radiazioni (motocicli)	25
Tabella 32 Saldo prime iscrizioni - radiazioni (altri veicoli)	26
Tabella 33 Rapporto prime iscrizioni/radiazioni (altri veicoli)	26

Tabella 34	Saldo prime iscrizioni - radiazioni (totale veicoli)	27
Tabella 35	Rapporto prime iscrizioni/radiazioni (totale veicoli)	27
Tabella 36	Relazioni tra minivolture e passaggi di proprietà (autovetture)	28
Tabella 37	Relazioni tra minivolture e passaggi di proprietà (veicoli trasporto merci)	28
Tabella 38	Relazioni tra minivolture e passaggi di proprietà (motocicli)	29
Tabella 39	Relazioni tra minivolture e passaggi di proprietà (altri veicoli)	29
Tabella 40	Relazioni tra minivolture e passaggi di proprietà (totale veicoli)	30
Tabella 41	Rapporto passaggi netti di proprietà/prime iscrizioni (autovetture)	31
Tabella 42	Rapporto passaggi netti di proprietà/prime iscrizioni (veicoli trasporto merci)	31
Tabella 43	Rapporto passaggi netti di proprietà/prime iscrizioni (motocicli)	32
Tabella 44	Rapporto passaggi netti di proprietà/prime iscrizioni (altri veicoli)	32
Tabella 45	Rapporto passaggi netti di proprietà/prime iscrizioni (totale veicoli)	33
Grafico 7	Rapporto passaggi netti di proprietà/prime iscrizioni (totale veicoli)	33
<b>Inserto:</b>	<b>Cruscotto ACI - Autovetture</b>	<b>34-37</b>
Appendice	Formalità autovetture nelle province (dicembre)	38-40
	Formalità autovetture nelle province (gennaio-dicembre)	41-43

# NOTA INFORMATIVA

Il bollettino analizza i dati riguardanti l'andamento del mercato e gli eventi che lo caratterizzano: la nascita (prima iscrizione al PRA), i passaggi di proprietà e la cessazione dalla circolazione o radiazione.

**Il Decreto Dirigenziale (DD) n° 196 del 27/09/2021 ha disposto la definitiva entrata a regime del D.Lgs. n.98/2017, pertanto, dal 1° ottobre 2021, dovrà essere sempre emesso (ove previsto) il Documento Unico di circolazione e di proprietà (DU). Di conseguenza i dati delle varie formalità registrate al PRA dovranno essere allineati con gli stessi rilevati dalla Motorizzazione, a meno del ricorso alle procedure di emergenza (per impedimento tecnico sulla singola pratica o a seguito di specifica autorizzazione), che sfrutteranno ancora l'utilizzo dei software tradizionali. Inoltre è prevista la registrazione di immatricolazioni massive che saranno lavorate con una nuova funzionalità nell'ultimo giorno del mese; dette pratiche dovranno poi essere completate, con l'iscrizione al PRA, il giorno lavorativo successivo, dallo STA richiedente.**

Le tabelle illustrano in sequenza, per le principali categorie di veicoli, l'andamento dei seguenti eventi:

1. ISCRIZIONI DI VEICOLI NUOVI DI FABBRICA al PRA.:  
Registrazione della prima iscrizione al PRA di un veicolo nuovo di fabbrica.
2. PASSAGGI DI PROPRIETA':  
Registrazione al PRA del trasferimento di proprietà di un veicolo.
3. MINIVOLTURE:  
Registrazione al PRA di un passaggio di proprietà di un veicolo a favore di un concessionario, ai fini della rivendita a terzi. Tali dati sono stati disaggregati solo a partire dal 1998, anno in cui il fenomeno ha raggiunto valori significativi.
4. PASSAGGI DI PROPRIETA' AL NETTO DELLE MINIVOLTURE:  
Differenza tra punto 2 e punto 3
5. CESSAZIONI DALLA CIRCOLAZIONE (RADIAZIONI):  
Registrazione al PRA della radiazione del veicolo, avvenuta per rottamazione, esportazione o altro (es.: veicoli abbandonati e rimossi dalle autorità). Da luglio 1998 questa formalità non viene più presentata (nel caso di rottamazione) dal proprietario del veicolo, ma dal titolare del centro autorizzato alla raccolta dei veicoli da rottamare. Dal momento della consegna del veicolo al demolitore (in forza del D. lgs. n. 149/2006 in vigore dal 27/04/06), lo stesso ha 30 giorni di tempo per presentare la formalità al PRA.

Le diverse categorie di veicoli sono state sintetizzate in 5 grandi gruppi:

- **AUTOVETTURE:**  
Sono i veicoli destinati al trasporto di persone, aventi al massimo nove posti, compreso quello del conducente;
- **VEICOLI COMMERCIALI E INDUSTRIALI (trasporto merci):**  
Questo gruppo comprende gli autocarri per il trasporto merci, gli autoveicoli per i trasporti speciali, i trattori stradali o motrici per semirimorchi, i motocarri per il trasporto merci e i motocarri per i trasporti speciali;
- **MOTOCICLI:**  
Sono i veicoli a due ruote, adibiti a trasporto persone con cilindrata superiore a 50 cc.
- **ALTRI VEICOLI:**  
Sono comprese tutte le categorie di veicoli non analizzate precedentemente (ad es. autobus, rimorchi, semirimorchi, ecc.);
- **TOTALE VEICOLI:**  
La somma delle precedenti categorie.

La serie storica comprende gli anni 2020, 2021 e 2022 per il quale saranno da considerare “provvisori” i valori riferiti agli ultimi 4 mesi antecedenti la data di pubblicazione del bollettino (corsivo).

## ANALISI DELLE TENDENZE

**Dicembre 2022** ha avuto due giornate lavorative in meno rispetto al corrispondente mese dell'anno precedente, si ritiene, pertanto, opportuno riportare anche la variazione a parità di giornate lavorative.

È da ricordare che il Decreto Dirigenziale (DD) n° 196 del 27/09/2021 ha disposto la definitiva entrata a regime del D.Lgs. n.98/2017, pertanto, dal 1° ottobre 2021, dovrà essere sempre emesso (ove previsto) il Documento Unico di circolazione e di proprietà (DU). Di conseguenza i dati delle varie formalità registrate al PRA dovranno essere allineati con gli stessi rilevati dalla Motorizzazione, a meno del ricorso alle procedure di emergenza (per impedimento tecnico sulla singola pratica o a seguito di specifica autorizzazione), che sfrutteranno ancora l'utilizzo dei software tradizionali. Inoltre, è prevista la registrazione di immatricolazioni massive che saranno lavorate con una nuova funzionalità nell'ultimo giorno del mese; dette pratiche dovranno poi essere completate, con l'iscrizione al PRA, il giorno lavorativo successivo, dallo STA richiedente.

L'anno chiude con una performance positiva a doppia cifra a dicembre per le **prime iscrizioni** di autovetture, condizionata anche dal pessimo risultato di dicembre 2021, che fece registrare il minimo storico di 90.543 formalità con un -31%: a dicembre 2022 sono state registrate 115.567 con un incremento del 27,6%, che sale a +40,4% a parità di giornate lavorative. Crescita anche per le prime iscrizioni di motocicli a dicembre, con una variazione positiva dell'8,4% (media giornaliera: +19,2%), essendo state presentate 8.344 formalità contro le 7.697 di dicembre 2021. Complessivamente, la dinamica delle prime iscrizioni di veicoli in genere ha archiviato un aumento del 17,5% (143.081 unità contro le 121.790 del 2021), che arriva a +29,2% in termini di variazione giornaliera.

È da evidenziare a dicembre il forte incremento registrato per le autovetture nell'Ufficio Territoriale di Torino, +124,9%, contingente più che raddoppiato. Nell'intero 2022 le uniche variazioni positive correlate a numerosità consistenti sono state riscontrate negli Uffici di Torino, +4,6% e di Roma, +0,5%.

A fronte dei risultati positivi degli ultimi 3 mesi del 2022, il bilancio dell'intero anno si è chiuso comunque in negativo: -12,1% per le autovetture, -0,4% per i motocicli e -10,6% per tutti i veicoli.

Perdita mensile a dicembre per i **passaggi di proprietà** di autovetture depurati dalle minivolture (i trasferimenti temporanei a nome del concessionario in attesa della rivendita al cliente finale): si è rilevata una variazione negativa del 4,1% rispetto a dicembre 2021, che, tuttavia, raggiunge un incremento di +5,5% a livello di media giornaliera. Contrazione più lieve per i trasferimenti di autovetture al lordo delle minivolture, -1,1% (variazione giornaliera: +8,8%), con 403.986 formalità contro le 408.415 di dicembre 2021, grazie all'incremento delle minivolture, che hanno riportato un aumento del 3,1% e 175.705 minipassaggi in confronto ai 170.353 di dicembre 2021 (variazione giornaliera: +13,5%). Modesta crescita mensile per i trasferimenti delle moto al netto delle minivolture, con una variazione positiva dello 0,8% (media giornaliera: +10,9%), essendo state presentate 31.089 pratiche contro le 30.834 di dicembre 2021. I veicoli in genere, sempre al netto delle minivolture, hanno fatto registrare una flessione del 3,2 rispetto a dicembre 2021, che arriva a +6,5% a parità di giornate lavorative.

Riguardo ai volumi numerici globali in assoluto, si riscontra che i passaggi di proprietà, depurati dall'effetto distorsivo delle minivolture, sono stati 228.281 per le sole autovetture e 298.101 per tutti i veicoli (nel mese di dicembre 2021 furono, rispettivamente, 238.062 e 308.026).

Per ogni 100 autovetture nuove ne sono state vendute 198 usate nel mese di dicembre e 204 nel totale annuo (le auto usate nel 2022 sono risultate più del doppio rispetto a quelle nuove).

Nell'intero anno sono stati archiviati decrementi per tutti i tipi di veicoli: -10,2% per le autovetture con 2.725.019 passaggi netti rispetto ai 3.033.816 dell'anno precedente, -4,9% per i motocicli con 616.694 trasferimenti netti contro i 648.402 del 2021 e -8,3% per tutti i veicoli con 3.799.057 veicoli usati in confronto ai 4.141.454 dell'anno precedente.

In terreno fortemente negativo anche a dicembre le **radiazioni** di autovetture: si è registrato un decremento del 27,5% rispetto a dicembre dell'anno precedente, che si riduce a -20,3% a livello di variazione giornaliera, con 83.354 pratiche (numero più basso in assoluto per dicembre) contro le 115.003 di dicembre 2021. Il tasso unitario di sostituzione è stato pari a 0,72 nel mese di dicembre (ogni 100 auto nuove ne sono state radiate 72) ed a 0,79 nell'intero 2022. Contrazione mensile anche per le radiazioni dei motocicli, con una variazione negativa del 10,1% (media giornaliera: -1,1%) e 8.507 motocicli radiati contro i 9.466 di dicembre 2021. Per i veicoli in genere è stato, infine, rilevato un calo del 25,5%, con 101.646 radiazioni rispetto alle 136.386 di dicembre dello scorso anno, che scende a -18% a parità di giornate lavorative.

Il 2022 ha così archiviato flessioni del 29,5% per le autovetture con 1.051.994 radiazioni rispetto alle 1.491.281 del 2021, del 3,8% per i motocicli con 114.538 moto radiate contro le 119.040 dell'anno precedente e -27% per tutti i veicoli con 1.281.897 veicoli radiati in confronto ai 1.755.365 del 2021.

Riguardo alle alimentazioni, le autovetture nuove ibride a benzina, con una quota pari al 35,2% del mercato delle prime iscrizioni nel mese di dicembre, si posizionano ancora al primo posto, riportando altresì una crescita del 38,9% (+7,6% nel totale annuo con una quota del 34,2%), e superando, come ormai accade da mesi, le vendite di auto a benzina oltre che diesel, con incidenze pari rispettivamente al 25,5% e 20,5%. Le prime iscrizioni di vetture elettriche hanno perso sia in quota, 4% a dicembre 2022 contro il 6,8% a dicembre 2021, sia nel raffronto, -24,3% la variazione tra i due mesi corrispondenti; nel complesso del 2022 l'incidenza è stata pari al 3,7% con una contrazione del 29,2%. Crescite a due cifre a dicembre sia per le nuove iscrizioni di auto diesel sia a benzina in confronto a dicembre 2021 (+32,2% per le auto diesel e +18,7% per le benzina), tuttavia nell'intero anno sono state osservate flessioni del 24% per le auto diesel e del 21,8% per le vetture a benzina. Forte aumento a dicembre per le iscrizioni di auto ibride elettriche a gasolio, +56,3%, ancora al 4,6% di incidenza sul totale (4,7% la quota nell'anno con una variazione positiva del 5,1%).

Nel mercato dell'usato prevalgono ancora le alimentazioni tradizionali (diesel e benzina); la quota dell'ibrido a benzina si pone al 5% a dicembre ed al 3,5% nel totale annuo. Nei minipassaggi primeggiano tuttora le auto diesel (52% di quota a dicembre 2022 e 52,8% nel 2022, comunque in calo in confronto a dicembre 2021, quando era il 54,5% ed al 2021, 56,3%). L'incidenza delle auto ibride a benzina per le minivolture si colloca al 5,5% a dicembre ed al 4,4% nell'anno, con un incremento complessivo del 68%.



# FORMALITA' P.R.A. RELATIVE ALLE AUTOVETTURE

Grafico 1

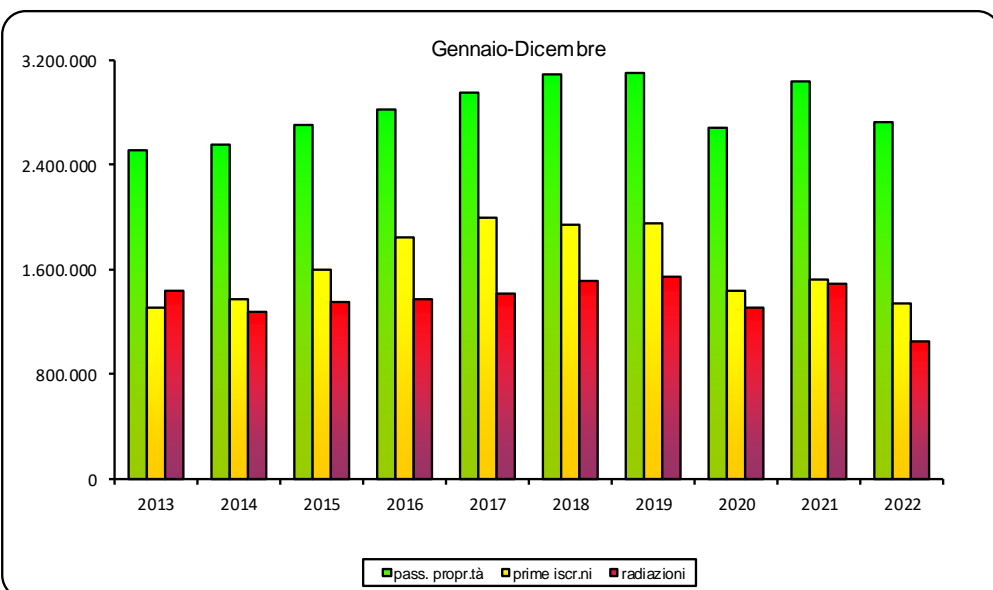
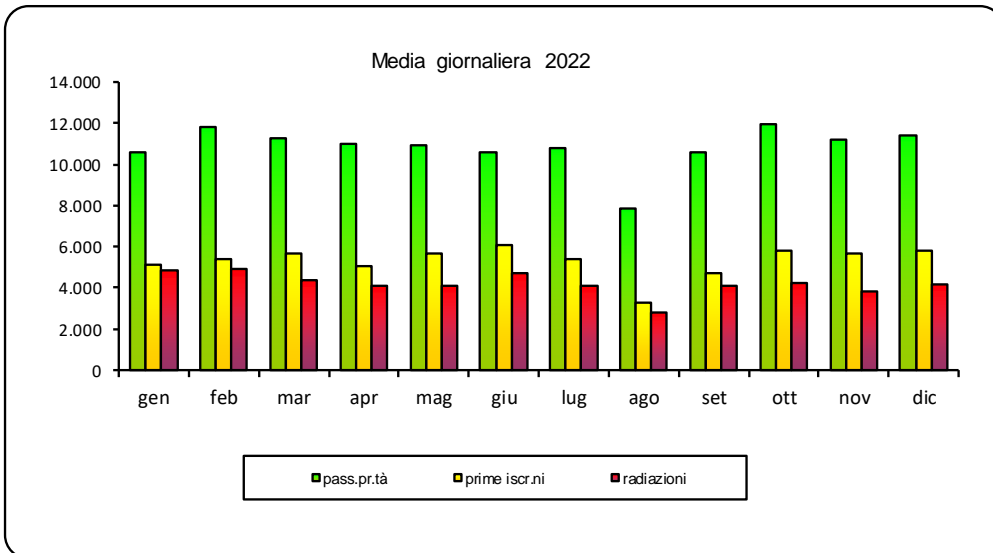
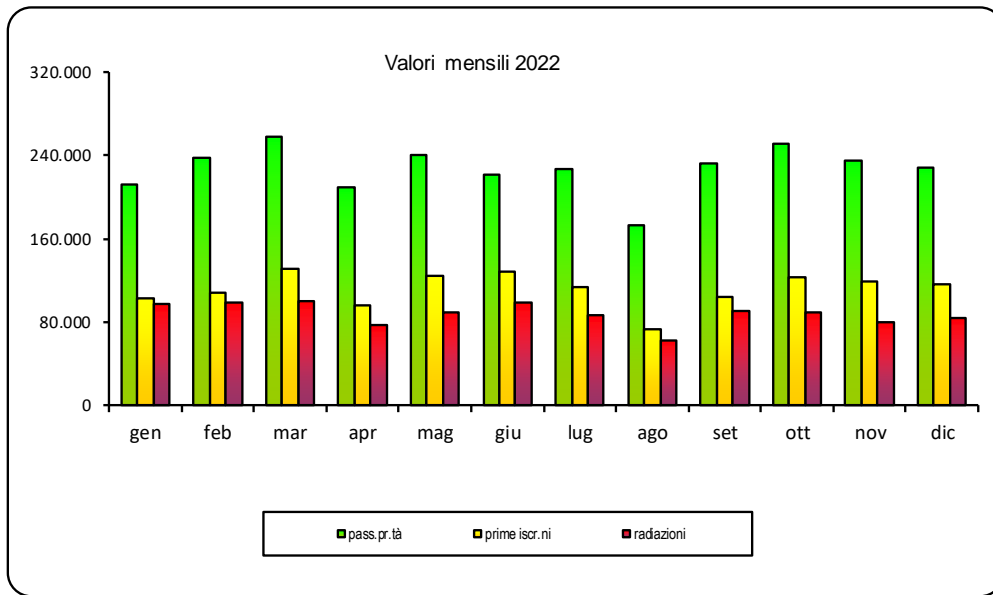

## PRIME ISCRIZIONI AUTOVETTURE NUOVE DI FABBRICA

Tabella 1

MESI	2020	2021		2022	
	Val. assol.	Val. assol.	D % 21/20	Val. assol.	D % 22/21
Gennaio	153.662	139.404	-9,3	102.317	-26,6
Febbraio	148.515	142.659	-3,9	108.477	-24,0
Marzo	51.506	177.810	245,2	130.345	-26,7
Aprile	14.518	144.636	896,3	96.502	-33,3
Maggio	98.131	149.354	52,2	124.305	-16,8
Giugno	132.760	156.814	18,1	128.132	-18,3
Luglio	142.674	120.943	-15,2	113.242	-6,4
Agosto	99.475	70.063	-29,6	72.298	3,2
Settembre	159.561	112.096	-29,7	104.137	-7,1
Ottobre	164.217	105.509	-35,8	122.511	16,1
Novembre	145.171	110.105	-24,2	118.372	7,5
Dicembre	131.195	90.543	-31,0	115.567	27,6
TOTALE	1.441.385	1.519.936	5,4	1.336.205	-12,1

## PRIME ISCRIZIONI VEICOLI TRASPORTO MERCI NUOVI DI FABBRICA

Tabella 2

MESI	2020	2021		2022	
	Val. assol.	Val. assol.	D % 21/20	Val. assol.	D % 22/21
Gennaio	16.493	15.111	-8,4	14.987	-0,8
Febbraio	16.537	18.909	14,3	17.497	-7,5
Marzo	8.197	23.842	190,9	20.105	-15,7
Aprile	3.053	19.285	531,7	16.069	-16,7
Maggio	12.321	21.491	74,4	19.043	-11,4
Giugno	15.280	17.554	14,9	16.288	-7,2
Luglio	19.579	18.757	-4,2	15.825	-15,6
Agosto	11.335	12.443	9,8	9.861	-20,8
Settembre	17.802	18.785	5,5	13.678	-27,2
Ottobre	19.017	18.891	-0,7	16.681	-11,7
Novembre	17.959	20.636	14,9	14.757	-28,5
Dicembre	22.525	21.009	-6,7	17.175	-18,2
TOTALE	180.098	226.713	25,9	191.966	-15,3

## PRIME ISCRIZIONI MOTOCICLI NUOVI DI FABBRICA

Tabella 3

MESI	2020	2021		2022	
	Val. assol.	Val. assol.	D % 21/20	Val. assol.	D % 22/21
Gennaio	14.286	12.346	-13,6	13.749	11,4
Febbraio	17.960	20.575	14,6	18.221	-11,4
Marzo	8.497	29.263	244,4	28.064	-4,1
Aprile	851	30.111	3.438,3	27.488	-8,7
Maggio	25.309	36.728	45,1	36.317	-1,1
Giugno	38.959	39.185	0,6	37.463	-4,4
Luglio	36.704	33.121	-9,8	30.440	-8,1
Agosto	16.757	14.328	-14,5	14.923	4,2
Settembre	22.969	21.959	-4,4	20.555	-6,4
Ottobre	16.538	15.915	-3,8	20.548	29,1
Novembre	10.958	11.078	1,1	15.120	36,5
Dicembre	7.940	7.697	-3,1	8.344	8,4
TOTALE	217.728	272.306	25,1	271.232	-0,4

## PRIME ISCRIZIONI ALTRI VEICOLI NUOVI DI FABBRICA

Tabella 4

MESI	2020	2021		2022	
	Val. assol.	Val. assol.	D % 21/20	Val. assol.	D % 22/21
Gennaio	1.576	1.513	-4,0	2.115	39,8
Febbraio	1.455	1.739	19,5	2.221	27,7
Marzo	877	2.333	166,0	2.471	5,9
Aprile	428	1.639	282,9	1.925	17,4
Maggio	1.413	2.075	46,9	2.461	18,6
Giugno	1.423	1.466	3,0	2.482	69,3
Luglio	1.682	1.848	9,9	2.324	25,8
Agosto	1.100	1.049	-4,6	1.663	58,5
Settembre	1.601	2.135	33,4	2.330	9,1
Ottobre	1.226	2.346	91,4	2.027	-13,6
Novembre	1.475	2.805	90,2	1.969	-29,8
Dicembre	1.578	2.541	61,0	1.995	-21,5
TOTALE	15.834	23.489	48,3	25.983	10,6

## PRIME ISCRIZIONI TOTALE VEICOLI NUOVI DI FABBRICA

Tabella 5

MESI	2020	2021		2022	
	Val. assol.	Val. assol.	D % 21/20	Val. assol.	D % 22/21
Gennaio	186.017	168.374	-9,5	133.168	-20,9
Febbraio	184.467	183.882	-0,3	146.416	-20,4
Marzo	69.077	233.248	237,7	180.985	-22,4
Aprile	18.850	195.671	938,0	141.984	-27,4
Maggio	137.174	209.648	52,8	182.126	-13,1
Giugno	188.422	215.019	14,1	184.365	-14,3
Luglio	200.639	174.669	-12,9	161.831	-7,3
Agosto	128.667	97.883	-23,9	98.745	0,9
Settembre	201.933	154.975	-23,3	140.700	-9,2
Ottobre	200.998	142.661	-29,0	161.767	13,4
Novembre	175.563	144.624	-17,6	150.218	3,9
Dicembre	163.238	121.790	-25,4	143.081	17,5
<b>TOTALE</b>	<b>1.855.045</b>	<b>2.042.444</b>	<b>10,1</b>	<b>1.825.386</b>	<b>-10,6</b>

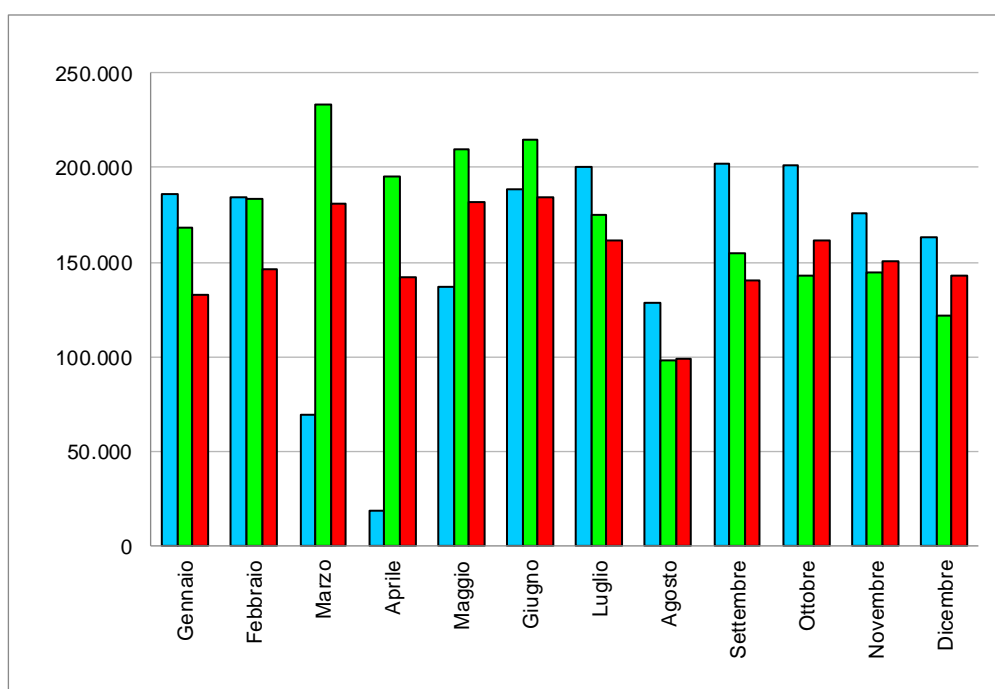

## PASSAGGI DI PROPRIETA' AUTOVETTURE

Tabella 6

MESI	2020	2021		2022	
	Val. assol.	Val. assol.	D % 21/20	Val. assol.	D % 22/21
Gennaio	479.778	373.505	-22,2	348.747	-6,6
Febbraio	480.552	446.166	-7,2	408.144	-8,5
Marzo	215.793	494.424	129,1	453.799	-8,2
Aprile	39.759	416.224	946,9	359.492	-13,6
Maggio	309.602	432.161	39,6	406.141	-6,0
Giugno	439.270	448.423	2,1	372.214	-17,0
Luglio	536.412	457.776	-14,7	378.283	-17,4
Agosto	334.178	292.984	-12,3	285.273	-2,6
Settembre	517.758	432.134	-16,5	389.067	-10,0
Ottobre	529.487	433.573	-18,1	440.777	1,7
Novembre	445.897	427.693	-4,1	417.079	-2,5
Dicembre	418.509	408.415	-2,4	403.986	-1,1
TOTALE	4.746.995	5.063.478	6,7	4.663.002	-7,9

## PASSAGGI DI PROPRIETA' VEICOLI TRASPORTO MERCI

Tabella 7

MESI	2020	2021		2022	
	Val. assol.	Val. assol.	D % 21/20	Val. assol.	D % 22/21
Gennaio	54.744	51.540	-5,9	49.351	-4,2
Febbraio	55.356	60.318	9,0	57.739	-4,3
Marzo	26.586	70.611	165,6	64.481	-8,7
Aprile	7.639	56.342	637,6	50.794	-9,8
Maggio	44.704	59.397	32,9	58.943	-0,8
Giugno	57.136	52.557	-8,0	52.335	-0,4
Luglio	65.411	54.428	-16,8	52.523	-3,5
Agosto	36.237	33.248	-8,2	35.945	8,1
Settembre	56.989	54.058	-5,1	52.095	-3,6
Ottobre	61.572	54.126	-12,1	59.213	9,4
Novembre	56.127	57.965	3,3	54.666	-5,7
Dicembre	55.278	55.383	0,2	53.063	-4,2
TOTALE	577.779	659.973	14,2	641.148	-2,9

## PASSAGGI DI PROPRIETA' MOTOCICLI

Tabella 8

MESI	2020	2021		2022	
	Val. assol.	Val. assol.	D % 21/20	Val. assol.	D % 22/21
Gennaio	39.469	38.422	-2,7	39.848	3,7
Febbraio	48.153	54.796	13,8	54.980	0,3
Marzo	21.314	72.655	240,9	67.328	-7,3
Aprile	3.382	77.643	2.195,8	64.982	-16,3
Maggio	65.066	87.006	33,7	83.864	-3,6
Giugno	90.501	84.493	-6,6	78.746	-6,8
Luglio	93.305	76.490	-18,0	71.686	-6,3
Agosto	51.498	47.655	-7,5	48.921	2,7
Settembre	70.537	65.622	-7,0	58.405	-11,0
Ottobre	57.215	55.303	-3,3	58.509	5,8
Novembre	42.141	46.760	11,0	49.634	6,1
Dicembre	37.016	36.957	-0,2	37.637	1,8
TOTALE	619.597	743.802	20,0	714.540	-3,9

## PASSAGGI DI PROPRIETA' ALTRI VEICOLI

Tabella 9

MESI	2020	2021		2022	
	Val. assol.	Val. assol.	D % 21/20	Val. assol.	D % 22/21
Gennaio	4.228	4.117	-2,6	3.946	-4,2
Febbraio	4.688	4.661	-0,6	4.817	3,3
Marzo	2.525	5.961	136,1	5.617	-5,8
Aprile	1.165	4.647	298,9	4.699	1,1
Maggio	4.134	5.378	30,1	5.483	2,0
Giugno	4.802	3.603	-25,0	4.928	36,8
Luglio	5.597	4.447	-20,5	5.049	13,5
Agosto	2.965	2.679	-9,6	3.435	28,2
Settembre	4.749	4.609	-2,9	4.698	1,9
Ottobre	4.909	3.568	-27,3	5.095	42,8
Novembre	4.393	4.420	0,6	5.137	16,2
Dicembre	4.534	4.406	-2,8	4.720	7,1
TOTALE	48.689	52.496	7,8	57.624	9,8

## PASSAGGI DI PROPRIETA' TOTALE VEICOLI

Tabella 10

MESI	2020	2021		2022	
	Val. assol.	Val. assol.	D % 21/20	Val. assol.	D % 22/21
Gennaio	578.219	467.584	-19,1	441.892	-5,5
Febbraio	588.749	565.941	-3,9	525.680	-7,1
Marzo	266.218	643.651	141,8	591.225	-8,1
Aprile	51.945	554.856	968,2	479.967	-13,5
Maggio	423.506	583.942	37,9	554.431	-5,1
Giugno	591.709	589.076	-0,4	508.223	-13,7
Luglio	700.725	593.141	-15,4	507.541	-14,4
Agosto	424.878	376.566	-11,4	373.574	-0,8
Settembre	650.033	556.423	-14,4	504.265	-9,4
Ottobre	653.183	546.570	-16,3	563.594	3,1
Novembre	548.558	536.838	-2,1	526.516	-1,9
Dicembre	515.337	505.161	-2,0	499.406	-1,1
<b>TOTALE</b>	<b>5.993.060</b>	<b>6.519.749</b>	<b>8,8</b>	<b>6.076.314</b>	<b>-6,8</b>

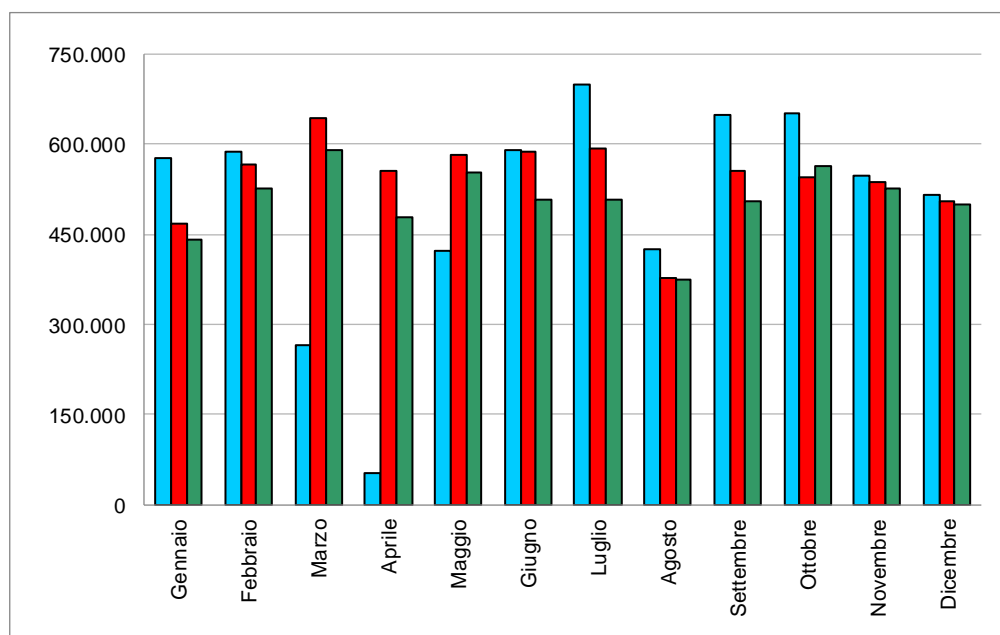

## MINIVOLTURE AUTOVETTURE

Tabella 11

MESI	2020	2021		2022	
	Val. assol.	Val. assol.	D % 21/20	Val. assol.	D % 22/21
Gennaio	211.760	149.173	-29,6	136.982	-8,2
Febbraio	218.735	183.665	-16,0	171.174	-6,8
Marzo	105.130	209.822	99,6	195.351	-6,9
Aprile	21.470	173.828	709,6	150.849	-13,2
Maggio	123.376	173.696	40,8	165.735	-4,6
Giugno	189.732	178.607	-5,9	150.391	-15,8
Luglio	233.861	179.618	-23,2	151.417	-15,7
Agosto	137.590	109.536	-20,4	111.887	2,1
Settembre	212.137	162.314	-23,5	156.908	-3,3
Ottobre	225.385	167.352	-25,7	189.136	13,0
Novembre	201.111	171.698	-14,6	182.448	6,3
Dicembre	189.068	170.353	-9,9	175.705	3,1
TOTALE	2.069.355	2.029.662	-1,9	1.937.983	-4,5

## MINIVOLTURE VEICOLI TRASPORTO MERCI

Tabella 12

MESI	2020	2021		2022	
	Val. assol.	Val. assol.	D % 21/20	Val. assol.	D % 22/21
Gennaio	21.963	18.847	-14,2	16.608	-11,9
Febbraio	22.061	21.973	-0,4	19.910	-9,4
Marzo	10.403	26.903	158,6	23.133	-14,0
Aprile	2.575	21.076	718,5	18.131	-14,0
Maggio	15.047	21.549	43,2	21.537	-0,1
Giugno	20.627	18.937	-8,2	18.948	0,1
Luglio	24.360	19.858	-18,5	19.299	-2,8
Agosto	13.147	11.902	-9,5	12.853	8,0
Settembre	20.288	19.412	-4,3	19.392	-0,1
Ottobre	22.901	18.881	-17,6	21.101	11,8
Novembre	21.614	20.323	-6,0	19.399	-4,5
Dicembre	21.771	19.536	-10,3	17.891	-8,4
TOTALE	216.757	239.197	10,4	228.202	-4,6



## MINIVOLTURE MOTOCICLI

Tabella 13

MESI	2020	2021		2022	
	Val. assol.	Val. assol.	D % 21/20	Val. assol.	D % 22/21
Gennaio	6.521	5.341	-18,1	5.783	8,3
Febbraio	7.373	7.146	-3,1	7.415	3,8
Marzo	3.396	9.606	182,9	9.206	-4,2
Aprile	498	8.716	1.650,2	7.919	-9,1
Maggio	6.716	9.198	37,0	9.854	7,1
Giugno	10.281	9.695	-5,7	9.428	-2,8
Luglio	12.046	9.882	-18,0	9.420	-4,7
Agosto	6.215	5.389	-13,3	6.017	11,7
Settembre	8.930	8.722	-2,3	8.476	-2,8
Ottobre	8.043	8.416	4,6	9.409	11,8
Novembre	6.364	7.166	12,6	8.371	16,8
Dicembre	5.937	6.123	3,1	6.548	6,9
TOTALE	82.320	95.400	15,9	97.846	2,6

## MINIVOLTURE ALTRI VEICOLI

Tabella 14

MESI	2020	2021		2022	
	Val. assol.	Val. assol.	D % 21/20	Val. assol.	D % 22/21
Gennaio	1.404	1.157	-17,6	922	-20,3
Febbraio	1.527	1.286	-15,8	1.183	-8,0
Marzo	746	1.632	118,8	1.228	-24,8
Aprile	253	1.291	410,3	1.079	-16,4
Maggio	1.348	1.395	3,5	1.306	-6,4
Giugno	1.378	1.035	-24,9	1.178	13,8
Luglio	1.589	1.193	-24,9	1.109	-7,0
Agosto	737	654	-11,3	696	6,4
Settembre	1.358	1.204	-11,3	1.066	-11,5
Ottobre	1.552	972	-37,4	1.139	17,2
Novembre	1.358	1.094	-19,4	1.159	5,9
Dicembre	1.401	1.123	-19,8	1.161	3,4
TOTALE	14.651	14.036	-4,2	13.226	-5,8

## MINIVOLTURE TOTALE VEICOLI

Tabella 15

MESI	2020	2021		2022	
	Val. assol.	Val. assol.	D % 21/20	Val. assol.	D % 22/21
Gennaio	241.648	174.518	-27,8	160.295	-8,1
Febbraio	249.696	214.070	-14,3	199.682	-6,7
Marzo	119.675	247.963	107,2	228.918	-7,7
Aprile	24.796	204.911	726,4	177.978	-13,1
Maggio	146.487	205.838	40,5	198.432	-3,6
Giugno	222.018	208.274	-6,2	179.945	-13,6
Luglio	271.856	210.551	-22,6	181.245	-13,9
Agosto	157.689	127.481	-19,2	131.453	3,1
Settembre	242.713	191.652	-21,0	185.842	-3,0
Ottobre	257.881	195.621	-24,1	220.785	12,9
Novembre	230.447	200.281	-13,1	211.377	5,5
Dicembre	218.177	197.135	-9,6	201.305	2,1
<b>TOTALE</b>	<b>2.383.083</b>	<b>2.378.295</b>	<b>-0,2</b>	<b>2.277.257</b>	<b>-4,2</b>

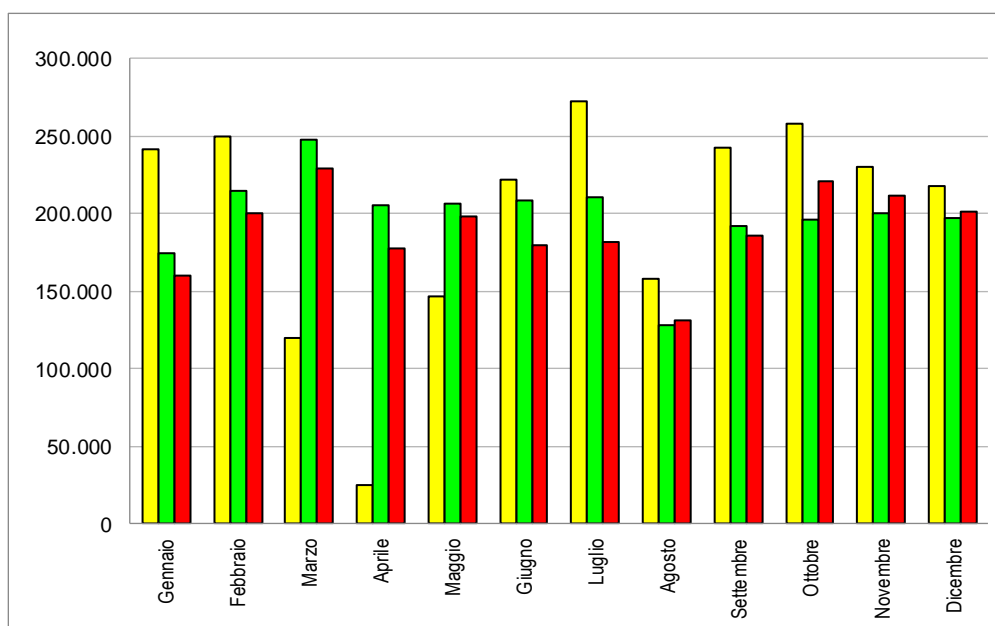

**PASSAGGI DI PROPRIETA' AUTOVETTURE AL NETTO DELLE  
MINIVOLTURE**

Tabella 16

MESI	2020	2021		2022	
	Val. assol.	Val. assol.	D % 21/20	Val. assol.	D % 22/21
Gennaio	268.018	224.332	-16,3	211.765	-5,6
Febbraio	261.817	262.501	0,3	236.970	-9,7
Marzo	110.663	284.602	157,2	258.448	-9,2
Aprile	18.289	242.396	1.225,4	208.643	-13,9
Maggio	186.226	258.465	38,8	240.406	-7,0
Giugno	249.538	269.816	8,1	221.823	-17,8
Luglio	302.551	278.158	-8,1	226.866	-18,4
Agosto	196.588	183.448	-6,7	173.386	-5,5
Settembre	305.621	269.820	-11,7	232.159	-14,0
Ottobre	304.102	266.221	-12,5	251.641	-5,5
Novembre	244.786	255.995	4,6	234.631	-8,3
Dicembre	229.441	238.062	3,8	228.281	-4,1
TOTALE	2.677.640	3.033.816	13,3	2.725.019	-10,2

**PASSAGGI DI PROPRIETA' VEICOLI MERCI AL NETTO DELLE  
MINIVOLTURE**

Tabella 17

MESI	2020	2021		2022	
	Val. assol.	Val. assol.	D % 21/20	Val. assol.	D % 22/21
Gennaio	32.781	32.693	-0,3	32.743	0,2
Febbraio	33.295	38.345	15,2	37.829	-1,3
Marzo	16.183	43.708	170,1	41.348	-5,4
Aprile	5.064	35.266	596,4	32.663	-7,4
Maggio	29.657	37.848	27,6	37.406	-1,2
Giugno	36.509	33.620	-7,9	33.387	-0,7
Luglio	41.051	34.570	-15,8	33.224	-3,9
Agosto	23.090	21.346	-7,6	23.092	8,2
Settembre	36.701	34.646	-5,6	32.703	-5,6
Ottobre	38.671	35.245	-8,9	38.112	8,1
Novembre	34.513	37.642	9,1	35.267	-6,3
Dicembre	33.507	35.847	7,0	35.172	-1,9
TOTALE	361.022	420.776	16,6	412.946	-1,9

**PASSAGGI DI PROPRIETA' MOTOCICLI AL NETTO DELLE  
MINIVOLTURE**

Tabella 18

MESI	2020	2021		2022	
	Val. assol.	Val. assol.	D % 21/20	Val. assol.	D % 22/21
Gennaio	32.948	33.081	0,4	34.065	3,0
Febbraio	40.780	47.650	16,8	47.565	-0,2
Marzo	17.918	63.049	251,9	58.122	-7,8
Aprile	2.884	68.927	2.290,0	57.063	-17,2
Maggio	58.350	77.808	33,3	74.010	-4,9
Giugno	80.220	74.798	-6,8	69.318	-7,3
Luglio	81.259	66.608	-18,0	62.266	-6,5
Agosto	45.283	42.266	-6,7	42.904	1,5
Settembre	61.607	56.900	-7,6	49.929	-12,3
Ottobre	49.172	46.887	-4,6	49.100	4,7
Novembre	35.777	39.594	10,7	41.263	4,2
Dicembre	31.079	30.834	-0,8	31.089	0,8
TOTALE	537.277	648.402	20,7	616.694	-4,9

**PASSAGGI DI PROPRIETA' ALTRI VEICOLI AL NETTO DELLE  
MINIVOLTURE**

Tabella 19

MESI	2020	2021		2022	
	Val. assol.	Val. assol.	D % 21/20	Val. assol.	D % 22/21
Gennaio	2.824	2.960	4,8	3.024	2,2
Febbraio	3.161	3.375	6,8	3.634	7,7
Marzo	1.779	4.329	143,3	4.389	1,4
Aprile	912	3.356	268,0	3.620	7,9
Maggio	2.786	3.983	43,0	4.177	4,9
Giugno	3.424	2.568	-25,0	3.750	46,0
Luglio	4.008	3.254	-18,8	3.940	21,1
Agosto	2.228	2.025	-9,1	2.739	35,3
Settembre	3.391	3.405	0,4	3.632	6,7
Ottobre	3.357	2.596	-22,7	3.956	52,4
Novembre	3.035	3.326	9,6	3.978	19,6
Dicembre	3.133	3.283	4,8	3.559	8,4
TOTALE	34.038	38.460	13,0	44.398	15,4

## PASSAGGI DI PROPRIETA' TOTALE VEICOLI AL NETTO DELLE MINIVOLTURE

Tabella 20

MESI	2020	2021		2022	
	Val. assol.	Val. assol.	D % 21/20	Val. assol.	D % 22/21
Gennaio	336.571	293.066	-12,9	281.597	-3,9
Febbraio	339.053	351.871	3,8	325.998	-7,4
Marzo	146.543	395.688	170,0	362.307	-8,4
Aprile	27.149	349.945	1.189,0	301.989	-13,7
Maggio	277.019	378.104	36,5	355.999	-5,8
Giugno	369.691	380.802	3,0	328.278	-13,8
Luglio	428.869	382.590	-10,8	326.296	-14,7
Agosto	267.189	249.085	-6,8	242.121	-2,8
Settembre	407.320	364.771	-10,4	318.423	-12,7
Ottobre	395.302	350.949	-11,2	342.809	-2,3
Novembre	318.111	336.557	5,8	315.139	-6,4
Dicembre	297.160	308.026	3,7	298.101	-3,2
<b>TOTALE</b>	<b>3.609.977</b>	<b>4.141.454</b>	<b>14,7</b>	<b>3.799.057</b>	<b>-8,3</b>

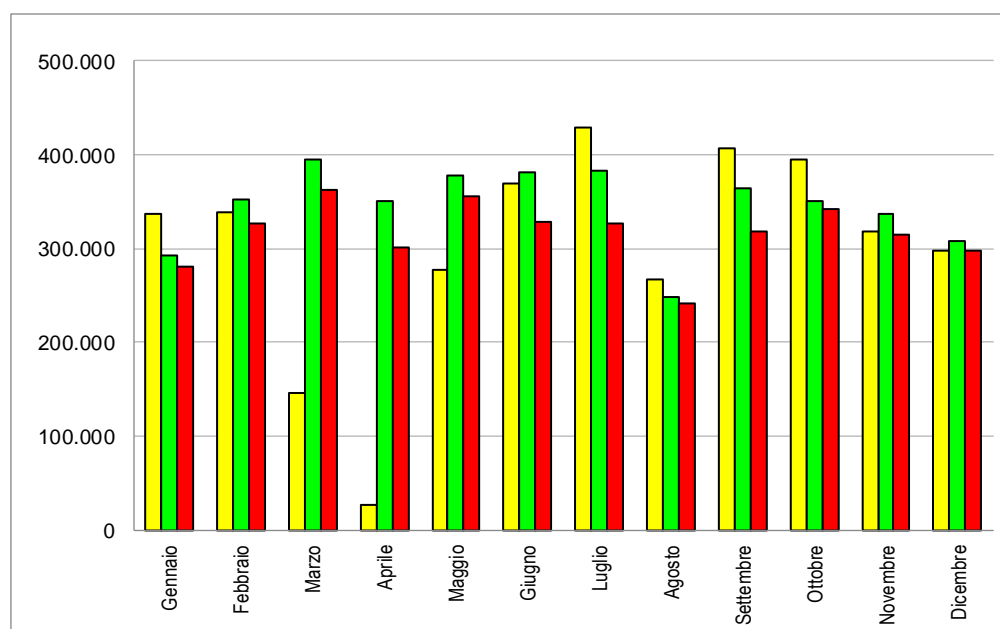

## RADIAZIONI AUTOVETTURE

Tabella 21

MESI	2020	2021		2022	
	Val. assol.	Val. assol.	D % 21/20	Val. assol.	D % 22/21
Gennaio	32.948	114.427	247,3	97.659	-14,7
Febbraio	132.330	140.588	6,2	98.521	-29,9
Marzo	60.779	162.213	166,9	99.829	-38,5
Aprile	17.962	134.919	651,1	77.484	-42,6
Maggio	60.403	129.175	113,9	89.636	-30,6
Giugno	111.746	125.666	12,5	98.771	-21,4
Luglio	124.424	128.177	3,0	86.011	-32,9
Agosto	87.426	82.694	-5,4	61.817	-25,2
Settembre	166.753	130.561	-21,7	89.854	-31,2
Ottobre	146.841	115.120	-21,6	89.075	-22,6
Novembre	144.375	112.738	-21,9	79.983	-29,1
Dicembre	126.607	115.003	-9,2	83.354	-27,5
TOTALE	1.212.594	1.491.281	23,0	1.051.994	-29,5

## RADIAZIONI VEICOLI TRASPORTO MERCI

Tabella 22

MESI	2020	2021		2022	
	Val. assol.	Val. assol.	D % 21/20	Val. assol.	D % 22/21
Gennaio	12.703	10.497	-17,4	9.100	-13,3
Febbraio	13.935	12.658	-9,2	10.234	-19,1
Marzo	6.569	16.025	143,9	11.224	-30,0
Aprile	1.709	12.718	644,2	8.286	-34,8
Maggio	5.633	11.844	110,3	9.585	-19,1
Giugno	10.976	11.527	5,0	8.868	-23,1
Luglio	11.826	11.590	-2,0	8.185	-29,4
Agosto	6.849	6.923	1,1	6.227	-10,1
Settembre	11.821	10.681	-9,6	8.093	-24,2
Ottobre	12.541	10.610	-15,4	8.946	-15,7
Novembre	12.223	9.816	-19,7	8.322	-15,2
Dicembre	11.487	11.030	-4,0	8.819	-20,0
TOTALE	118.272	135.919	14,9	105.889	-22,1

## RADIAZIONI MOTOCICLI

Tabella 23

MESI	2020	2021		2022	
	Val. assol.	Val. assol.	D % 21/20	Val. assol.	D % 22/21
Gennaio	32.948	7.801	-76,3	8.529	9,3
Febbraio	10.573	9.751	-7,8	10.061	3,2
Marzo	4.390	11.504	162,1	10.623	-7,7
Aprile	1.194	9.846	724,6	8.548	-13,2
Maggio	4.352	10.701	145,9	9.643	-9,9
Giugno	9.777	10.977	12,3	12.001	9,3
Luglio	11.494	11.341	-1,3	10.754	-5,2
Agosto	6.712	7.031	4,8	6.512	-7,4
Settembre	10.587	10.852	2,5	10.251	-5,5
Ottobre	10.349	9.984	-3,5	9.799	-1,9
Novembre	9.207	9.786	6,3	9.310	-4,9
Dicembre	8.609	9.466	10,0	8.507	-10,1
TOTALE	120.192	119.040	-1,0	114.538	-3,8

## RADIAZIONI ALTRI VEICOLI

Tabella 24

MESI	2020	2021		2022	
	Val. assol.	Val. assol.	D % 21/20	Val. assol.	D % 22/21
Gennaio	806	615	-23,7	570	-7,3
Febbraio	866	650	-24,9	819	26,0
Marzo	421	948	125,2	861	-9,2
Aprile	146	864	491,8	727	-15,9
Maggio	372	906	143,5	814	-10,2
Giugno	786	778	-1,0	963	23,8
Luglio	749	804	7,3	769	-4,4
Agosto	396	464	17,2	581	25,2
Settembre	627	694	10,7	748	7,8
Ottobre	681	754	10,7	801	6,2
Novembre	760	761	0,1	857	12,6
Dicembre	908	887	-2,3	966	8,9
TOTALE	7.518	9.125	21,4	9.476	3,8

## RADIAZIONI TOTALE VEICOLI

Tabella 25

MESI	2020	2021		2022	
	Val. assol.	Val. assol.	D % 21/20	Val. assol.	D % 22/21
Gennaio	32.948	133.340	304,7	115.858	-13,1
Febbraio	157.704	163.647	3,8	119.635	-26,9
Marzo	72.159	190.690	164,3	122.537	-35,7
Aprile	21.011	158.347	653,6	95.045	-40,0
Maggio	70.760	152.626	115,7	109.678	-28,1
Giugno	133.285	148.948	11,8	120.603	-19,0
Luglio	148.493	151.912	2,3	105.719	-30,4
Agosto	101.383	97.112	-4,2	75.137	-22,6
Settembre	189.788	152.788	-19,5	108.946	-28,7
Ottobre	170.412	136.468	-19,9	108.621	-20,4
Novembre	166.565	133.101	-20,1	98.472	-26,0
Dicembre	147.611	136.386	-7,6	101.646	-25,5
<b>TOTALE</b>	<b>1.412.119</b>	<b>1.755.365</b>	<b>24,3</b>	<b>1.281.897</b>	<b>-27,0</b>

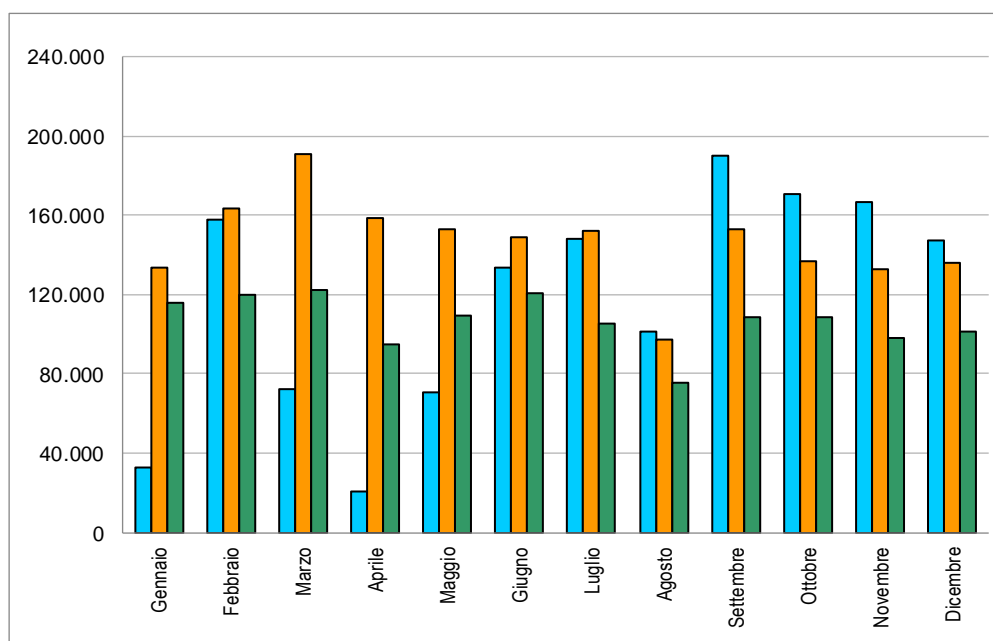



## SALDO PRIME ISCRIZIONI - RADIAZIONI

(Autovetture)

Tabella 26

MESI	2020	2021	2022
Gennaio	120.714	24.977	4.658
Febbraio	16.185	2.071	9.956
Marzo	-9.273	15.597	30.516
Aprile	-3.444	9.717	19.018
Maggio	37.728	20.179	34.669
Giugno	21.014	31.148	29.361
Luglio	18.250	-7.234	27.231
Agosto	12.049	-12.631	10.481
Settembre	-7.192	-18.465	14.283
Ottobre	17.376	-9.611	33.436
Novembre	796	-2.633	38.389
Dicembre	4.588	-24.460	32.213
TOTALE	228.791	28.655	284.211

## RAPPORTO PRIME ISCRIZIONI/RADIAZIONI

(Autovetture)

Tabella 27

MESI	2020	2021	2022
Gennaio	4,66	1,22	1,05
Febbraio	1,12	1,01	1,10
Marzo	0,85	1,10	1,31
Aprile	0,81	1,07	1,25
Maggio	1,62	1,16	1,39
Giugno	1,19	1,25	1,30
Luglio	1,15	0,94	1,32
Agosto	1,14	0,85	1,17
Settembre	0,96	0,86	1,16
Ottobre	1,12	0,92	1,38
Novembre	1,01	0,98	1,48
Dicembre	1,04	0,79	1,39
Media Annuale	1,19	1,02	1,27

## SALDO PRIME ISCRIZIONI - RADIAZIONI

(Veicoli trasporto merci)

Tabella 28

MESI	2020	2021	2022
Gennaio	3.790	4.614	5.887
Febbraio	2.602	6.251	7.263
Marzo	1.628	7.817	8.881
Aprile	1.344	6.567	7.783
Maggio	6.688	9.647	9.458
Giugno	4.304	6.027	7.420
Luglio	7.753	7.167	7.640
Agosto	4.486	5.520	3.634
Settembre	5.981	8.104	5.585
Ottobre	6.476	8.281	7.735
Novembre	5.736	10.820	6.435
Dicembre	11.038	9.979	8.356
TOTALE	63.846	92.815	88.099

## RAPPORTO PRIME ISCRIZIONI/RADIAZIONI

(Veicoli trasporto merci)

Tabella 29

MESI	2020	2021	2022
Gennaio	1,30	1,44	1,65
Febbraio	1,19	1,49	1,71
Marzo	1,25	1,49	1,79
Aprile	1,79	1,52	1,94
Maggio	2,19	1,81	1,99
Giugno	1,39	1,52	1,84
Luglio	1,66	1,62	1,93
Agosto	1,65	1,80	1,58
Settembre	1,51	1,76	1,69
Ottobre	1,52	1,78	1,86
Novembre	1,47	2,10	1,77
Dicembre	1,96	1,90	1,95
Media Annuale	1,52	1,67	1,81

## SALDO PRIME ISCRIZIONI - RADIAZIONI

(Motocicli)

Tabella 30

MESI	2020	2021	2022
Gennaio	-18.662	4.545	5.220
Febbraio	7.387	10.824	8.160
Marzo	4.107	17.759	17.441
Aprile	-343	20.265	18.940
Maggio	20.957	26.027	26.674
Giugno	29.182	28.208	25.462
Luglio	25.210	21.780	19.686
Agosto	10.045	7.297	8.411
Settembre	12.382	11.107	10.304
Ottobre	6.189	5.931	10.749
Novembre	1.751	1.292	5.810
Dicembre	-669	-1.769	-163
TOTALE	97.536	153.266	156.694

## RAPPORTO PRIME ISCRIZIONI/RADIAZIONI

(Motocicli)

Tabella 31

MESI	2020	2021	2022
Gennaio	0,43	1,58	1,61
Febbraio	1,70	2,11	1,81
Marzo	1,94	2,54	2,64
Aprile	0,71	3,06	3,22
Maggio	5,82	3,43	3,77
Giugno	3,98	3,57	3,12
Luglio	3,19	2,92	2,83
Agosto	2,50	2,04	2,29
Settembre	2,17	2,02	2,01
Ottobre	1,60	1,59	2,10
Novembre	1,19	1,13	1,62
Dicembre	0,92	0,81	0,98
Media Annuale	1,81	2,29	2,37

## SALDO PRIME ISCRIZIONI - RADIAZIONI

(Altri veicoli)

Tabella 32

MESI	2020	2021	2022
Gennaio	770	898	1.545
Febbraio	589	1.089	1.402
Marzo	456	1.385	1.610
Aprile	282	775	1.198
Maggio	1.041	1.169	1.647
Giugno	637	688	1.519
Luglio	933	1.044	1.555
Agosto	704	585	1.082
Settembre	974	1.441	1.582
Ottobre	545	1.592	1.226
Novembre	715	2.044	1.112
Dicembre	670	1.654	1.029
TOTALE	8.316	14.364	16.507

## RAPPORTO PRIME ISCRIZIONI/RADIAZIONI

(Altri veicoli)

Tabella 33

MESI	2020	2021	2022
Gennaio	1,96	2,46	3,71
Febbraio	1,68	2,68	2,71
Marzo	2,08	2,46	2,87
Aprile	2,93	1,90	2,65
Maggio	3,80	2,29	3,02
Giugno	1,81	1,88	2,58
Luglio	2,25	2,30	3,02
Agosto	2,78	2,26	2,86
Settembre	2,55	3,08	3,11
Ottobre	1,80	3,11	2,53
Novembre	1,94	3,69	2,30
Dicembre	1,74	2,86	2,07
Media Annuale	2,11	2,57	2,74

## SALDO PRIME ISCRIZIONI - RADIAZIONI

(Totale veicoli)

Tabella 34

MESI	2020	2021	2022
Gennaio	153.069	35.034	17.310
Febbraio	26.763	20.235	26.781
Marzo	-3.082	42.558	58.448
Aprile	-2.161	37.324	46.939
Maggio	66.414	57.022	72.448
Giugno	55.137	66.071	63.762
Luglio	52.146	22.757	56.112
Agosto	27.284	771	23.608
Settembre	12.145	2.187	31.754
Ottobre	30.586	6.193	53.146
Novembre	8.998	11.523	51.746
Dicembre	15.627	-14.596	41.435
TOTALE	442.926	287.079	543.489

## RAPPORTO PRIME ISCRIZIONI/RADIAZIONI

(Totale veicoli)

Tabella 35

MESI	2020	2021	2022
Gennaio	5,65	1,26	1,15
Febbraio	1,17	1,12	1,22
Marzo	0,96	1,22	1,48
Aprile	0,90	1,24	1,49
Maggio	1,94	1,37	1,66
Giugno	1,41	1,44	1,53
Luglio	1,35	1,15	1,53
Agosto	1,27	1,01	1,31
Settembre	1,06	1,01	1,29
Ottobre	1,18	1,05	1,49
Novembre	1,05	1,09	1,53
Dicembre	1,11	0,89	1,41
Media Annuale	1,31	1,16	1,42

## RELAZIONI TRA MINIVOLTURE E PASSAGGI DI PROPRIETA'

(Autovetture)

Tabella 36

MESI	Composizione %								
	2020			2021			2022		
	miniv.	pass. net.	pass. tot.	miniv.	pass. net.	pass. tot.	miniv.	pass. net.	pass. tot.
Gennaio	44,1%	55,9%	100,0%	39,9%	60,1%	100,0%	39,3%	60,7%	100,0%
Febbraio	45,5%	54,5%	100,0%	41,2%	58,8%	100,0%	41,9%	58,1%	100,0%
Marzo	48,7%	51,3%	100,0%	42,4%	57,6%	100,0%	43,0%	57,0%	100,0%
Aprile	54,0%	46,0%	100,0%	41,8%	58,2%	100,0%	42,0%	58,0%	100,0%
Maggio	39,8%	60,2%	100,0%	40,2%	59,8%	100,0%	40,8%	59,2%	100,0%
Giugno	43,2%	56,8%	100,0%	39,8%	60,2%	100,0%	40,4%	59,6%	100,0%
Luglio	43,6%	56,4%	100,0%	39,2%	60,8%	100,0%	40,0%	60,0%	100,0%
Agosto	41,2%	58,8%	100,0%	37,4%	62,6%	100,0%	39,2%	60,8%	100,0%
Settembre	41,0%	59,0%	100,0%	37,6%	62,4%	100,0%	40,3%	59,7%	100,0%
Ottobre	42,6%	57,4%	100,0%	38,6%	61,4%	100,0%	42,9%	57,1%	100,0%
Novembre	45,1%	54,9%	100,0%	40,1%	59,9%	100,0%	43,7%	56,3%	100,0%
Dicembre	45,2%	54,8%	100,0%	41,7%	58,3%	100,0%	43,5%	56,5%	100,0%
Media Annuale	43,6%	56,4%	100,0%	40,1%	59,9%	100,0%	41,6%	58,4%	100,0%

(Veicoli trasporto merci)

Tabella 37

MESI	Composizione %								
	2020			2021			2022		
	miniv.	pass. net.	pass. tot.	miniv.	pass. net.	pass. tot.	miniv.	pass. net.	pass. tot.
Gennaio	40,1%	59,9%	100,0%	36,6%	63,4%	100,0%	33,7%	66,3%	100,0%
Febbraio	39,9%	60,1%	100,0%	36,4%	63,6%	100,0%	34,5%	65,5%	100,0%
Marzo	39,1%	60,9%	100,0%	38,1%	61,9%	100,0%	35,9%	64,1%	100,0%
Aprile	33,7%	66,3%	100,0%	37,4%	62,6%	100,0%	35,7%	64,3%	100,0%
Maggio	33,7%	66,3%	100,0%	36,3%	63,7%	100,0%	36,5%	63,5%	100,0%
Giugno	36,1%	63,9%	100,0%	36,0%	64,0%	100,0%	36,2%	63,8%	100,0%
Luglio	37,2%	62,8%	100,0%	36,5%	63,5%	100,0%	36,7%	63,3%	100,0%
Agosto	36,3%	63,7%	100,0%	35,8%	64,2%	100,0%	35,8%	64,2%	100,0%
Settembre	35,6%	64,4%	100,0%	35,9%	64,1%	100,0%	37,2%	62,8%	100,0%
Ottobre	37,2%	62,8%	100,0%	34,9%	65,1%	100,0%	35,6%	64,4%	100,0%
Novembre	38,5%	61,5%	100,0%	35,1%	64,9%	100,0%	35,5%	64,5%	100,0%
Dicembre	39,4%	60,6%	100,0%	35,3%	64,7%	100,0%	33,7%	66,3%	100,0%
Media Annuale	37,5%	62,5%	100,0%	36,2%	63,8%	100,0%	35,6%	64,4%	100,0%

## RELAZIONI TRA MINIVOLTURE E PASSAGGI DI PROPRIETA'

(Motocicli)

Tabella 38

MESI	Composizione %								
	2020			2021			2022		
	miniv.	pass. net.	pass. tot.	miniv.	pass. net.	pass. tot.	miniv.	pass. net.	pass. tot.
Gennaio	16,5%	83,5%	100,0%	13,9%	86,1%	100,0%	14,5%	85,5%	100,0%
Febbraio	15,3%	84,7%	100,0%	13,0%	87,0%	100,0%	13,5%	86,5%	100,0%
Marzo	15,9%	84,1%	100,0%	13,2%	86,8%	100,0%	13,7%	86,3%	100,0%
Aprile	14,7%	85,3%	100,0%	11,2%	88,8%	100,0%	12,2%	87,8%	100,0%
Maggio	10,3%	89,7%	100,0%	10,6%	89,4%	100,0%	11,7%	88,3%	100,0%
Giugno	11,4%	88,6%	100,0%	11,5%	88,5%	100,0%	12,0%	88,0%	100,0%
Luglio	12,9%	87,1%	100,0%	12,9%	87,1%	100,0%	13,1%	86,9%	100,0%
Agosto	12,1%	87,9%	100,0%	11,3%	88,7%	100,0%	12,3%	87,7%	100,0%
Settembre	12,7%	87,3%	100,0%	13,3%	86,7%	100,0%	14,5%	85,5%	100,0%
Ottobre	14,1%	85,9%	100,0%	15,2%	84,8%	100,0%	16,1%	83,9%	100,0%
Novembre	15,1%	84,9%	100,0%	15,3%	84,7%	100,0%	16,9%	83,1%	100,0%
Dicembre	16,0%	84,0%	100,0%	16,6%	83,4%	100,0%	17,4%	82,6%	100,0%
Media Annuale	13,3%	86,7%	100,0%	12,8%	87,2%	100,0%	13,7%	86,3%	100,0%

(Altri veicoli)

Tabella 39

MESI	Composizione %								
	2020			2021			2022		
	miniv.	pass. net.	pass. tot.	miniv.	pass. net.	pass. tot.	miniv.	pass. net.	pass. tot.
Gennaio	33,2%	66,8%	100,0%	28,1%	71,9%	100,0%	23,4%	76,6%	100,0%
Febbraio	32,6%	67,4%	100,0%	27,6%	72,4%	100,0%	24,6%	75,4%	100,0%
Marzo	29,5%	70,5%	100,0%	27,4%	72,6%	100,0%	21,9%	78,1%	100,0%
Aprile	21,7%	78,3%	100,0%	27,8%	72,2%	100,0%	23,0%	77,0%	100,0%
Maggio	32,6%	67,4%	100,0%	25,9%	74,1%	100,0%	23,8%	76,2%	100,0%
Giugno	28,7%	71,3%	100,0%	28,7%	71,3%	100,0%	23,9%	76,1%	100,0%
Luglio	28,4%	71,6%	100,0%	26,8%	73,2%	100,0%	22,0%	78,0%	100,0%
Agosto	24,9%	75,1%	100,0%	24,4%	75,6%	100,0%	20,3%	79,7%	100,0%
Settembre	28,6%	71,4%	100,0%	26,1%	73,9%	100,0%	22,7%	77,3%	100,0%
Ottobre	31,6%	68,4%	100,0%	27,2%	72,8%	100,0%	22,4%	77,6%	100,0%
Novembre	30,9%	69,1%	100,0%	24,8%	75,2%	100,0%	22,6%	77,4%	100,0%
Dicembre	30,9%	69,1%	100,0%	25,5%	74,5%	100,0%	24,6%	75,4%	100,0%
Media Annuale	30,1%	69,9%	100,0%	26,7%	73,3%	100,0%	23,0%	77,0%	100,0%

## RELAZIONI TRA MINIVOLTURE E PASSAGGI DI PROPRIETA'

(Totale veicoli)

Tabella 40

MESI	Composizione %								
	2020			2021			2022		
	miniv.	pass. net.	pass. tot.	miniv.	pass. net.	pass. tot.	miniv.	pass. net.	pass. tot.
Gennaio	41,8%	58,2%	100,0%	37,3%	62,7%	100,0%	36,3%	63,7%	100,0%
Febbraio	42,4%	57,6%	100,0%	37,8%	62,2%	100,0%	38,0%	62,0%	100,0%
Marzo	45,0%	55,0%	100,0%	38,5%	61,5%	100,0%	38,7%	61,3%	100,0%
Aprile	47,7%	52,3%	100,0%	36,9%	63,1%	100,0%	37,1%	62,9%	100,0%
Maggio	34,6%	65,4%	100,0%	35,2%	64,8%	100,0%	35,8%	64,2%	100,0%
Giugno	37,5%	62,5%	100,0%	35,4%	64,6%	100,0%	35,4%	64,6%	100,0%
Luglio	38,8%	61,2%	100,0%	35,5%	64,5%	100,0%	35,7%	64,3%	100,0%
Agosto	37,1%	62,9%	100,0%	33,9%	66,1%	100,0%	35,2%	64,8%	100,0%
Settembre	37,3%	62,7%	100,0%	34,4%	65,6%	100,0%	36,9%	63,1%	100,0%
Ottobre	39,5%	60,5%	100,0%	35,8%	64,2%	100,0%	39,2%	60,8%	100,0%
Novembre	42,0%	58,0%	100,0%	37,3%	62,7%	100,0%	40,1%	59,9%	100,0%
Dicembre	42,3%	57,7%	100,0%	39,0%	61,0%	100,0%	40,3%	59,7%	100,0%
Media Annuale	39,8%	60,2%	100,0%	36,5%	63,5%	100,0%	37,5%	62,5%	100,0%



**RAPPORTO PASSAGGI NETTI/PRIME ISCRIZIONI**  
(Autovetture)

Tabella 41

MESI	2020	2021	2022
Gennaio	1,74	1,61	2,07
Febbraio	1,76	1,84	2,18
Marzo	2,15	1,60	1,98
Aprile	1,26	1,68	2,16
Maggio	1,90	1,73	1,93
Giugno	1,88	1,72	1,73
Luglio	2,12	2,30	2,00
Agosto	1,98	2,62	2,40
Settembre	1,92	2,41	2,23
Ottobre	1,85	2,52	2,05
Novembre	1,69	2,33	1,98
Dicembre	1,75	2,63	1,98
Media Annuale	1,86	2,00	2,04

**RAPPORTO PASSAGGI NETTI/PRIME ISCRIZIONI**  
(Veicoli trasporto merci)

Tabella 42

MESI	2020	2021	2022
Gennaio	1,99	2,16	2,18
Febbraio	2,01	2,03	2,16
Marzo	1,97	1,83	2,06
Aprile	1,66	1,83	2,03
Maggio	2,41	1,76	1,96
Giugno	2,39	1,92	2,05
Luglio	2,10	1,84	2,10
Agosto	2,04	1,72	2,34
Settembre	2,06	1,84	2,39
Ottobre	2,03	1,87	2,28
Novembre	1,92	1,82	2,39
Dicembre	1,49	1,71	2,05
Media Annuale	2,00	1,86	2,15

**RAPPORTO PASSAGGI NETTI/PRIME ISCRIZIONI**

(Motocicli)

Tabella 43

MESI	2020	2021	2022
Gennaio	2,31	2,68	2,48
Febbraio	2,27	2,32	2,61
Marzo	2,11	2,15	2,07
Aprile	3,39	2,29	2,08
Maggio	2,31	2,12	2,04
Giugno	2,06	1,91	1,85
Luglio	2,21	2,01	2,05
Agosto	2,70	2,95	2,88
Settembre	2,68	2,59	2,43
Ottobre	2,97	2,95	2,39
Novembre	3,26	3,57	2,73
Dicembre	3,91	4,01	3,73
Media Annuale	2,47	2,38	2,27

**RAPPORTO PASSAGGI NETTI/PRIME ISCRIZIONI**

(Altri veicoli)

Tabella 44

MESI	2020	2021	2022
Gennaio	1,79	1,96	1,43
Febbraio	2,17	1,94	1,64
Marzo	2,03	1,86	1,78
Aprile	2,13	2,05	1,88
Maggio	1,97	1,92	1,70
Giugno	2,41	1,75	1,51
Luglio	2,38	1,76	1,70
Agosto	2,03	1,93	1,65
Settembre	2,12	1,59	1,56
Ottobre	2,74	1,11	1,95
Novembre	2,06	1,19	2,02
Dicembre	1,99	1,29	1,78
Media Annuale	2,15	1,64	1,71

## RAPPORTO PASSAGGI NETTI/PRIME ISCRIZIONI

(Totale veicoli)

Tabella 45

MESI	2020	2021	2022
Gennaio	1,81	1,74	2,11
Febbraio	1,84	1,91	2,23
Marzo	2,12	1,70	2,00
Aprile	1,44	1,79	2,13
Maggio	2,02	1,80	1,95
Giugno	1,96	1,77	1,78
Luglio	2,14	2,19	2,02
Agosto	2,08	2,54	2,45
Settembre	2,02	2,35	2,26
Ottobre	1,97	2,46	2,12
Novembre	1,81	2,33	2,10
Dicembre	1,82	2,53	2,08
Media Annuale	1,95	2,03	2,08

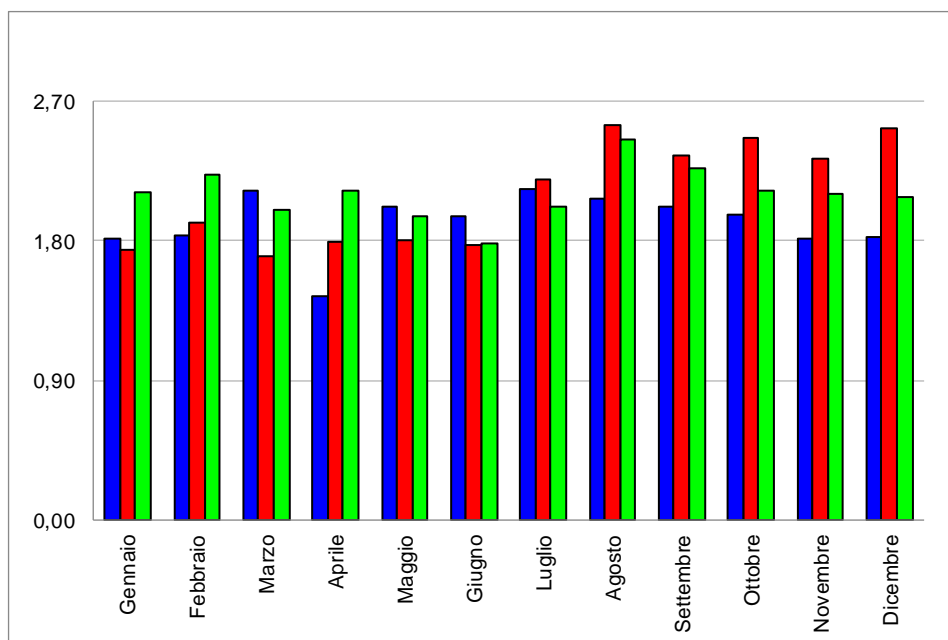



Automobile Club d'Italia

# ***CRUSCOTTO - ACI***

# ***AUTOVETTURE***

**Andamento mensile  
del mercato**

**GENNAIO 2023**



	PRIME ISCRIZIONI NUOVO DI FABBRICA (1)			PRIME ISCRIZIONI USATO (2)		PASSAGGI DI PROPRIETA' (usato reale) (3)			MINIVOLTURE (4)		
	2021	2022	Var.ne % '22/'21	2021	2022	2021	2022	Var.ne % '22/'21	2021	2022	Var.ne % '22/'21
	(a)	(b)	(c)	(d)	(e)	(f)	(g)	(h)	(i)	(j)	(k)
<b>Gen.</b>	139.404	102.317	-26,60%	7.125	10.080	224.332	211.765	-5,60%	149.173	136.982	-8,17%
<b>Feb.</b>	142.659	108.477	-23,96%	8.536	11.550	262.501	236.970	-9,73%	183.665	171.174	-6,80%
<b>Mar.</b>	177.810	130.345	-26,69%	11.273	14.289	284.602	258.448	-9,19%	209.822	195.351	-6,90%
<b>Apr.</b>	144.636	96.502	-33,28%	9.125	11.421	242.396	208.643	-13,92%	173.828	150.849	-13,22%
<b>Mag.</b>	149.354	124.305	-16,77%	10.425	13.497	258.465	240.406	-6,99%	173.696	165.735	-4,58%
<b>Giù.</b>	156.814	128.132	-18,29%	10.200	13.069	269.816	221.823	-17,79%	178.607	150.391	-15,80%
<b>Lug.</b>	120.943	113.242	-6,37%	11.721	13.655	278.158	226.866	-18,44%	179.618	151.417	-15,70%
<b>Ago.</b>	70.063	72.298	3,19%	7.410	9.216	183.448	173.386	-5,48%	109.536	111.887	2,15%
<b>Set.</b>	112.096	104.137	-7,10%	11.181	12.060	269.820	232.159	-13,96%	162.314	156.908	-3,33%
<b>Ott.</b>	105.509	122.511	16,11%	11.971	13.768	266.221	251.641	-5,48%	167.352	189.136	13,02%
<b>Nov.</b>	110.105	118.372	7,51%	12.337	13.933	255.995	234.631	-8,35%	171.698	182.448	6,26%
<b>Dic.</b>	90.543	115.567	27,64%	12.435	12.772	238.062	228.282	-4,11%	170.353	175.705	3,14%
<b>TOTALE ANNO</b>	<b>1.519.936</b>	<b>1.336.205</b>	<b>-12,09%</b>	<b>123.739</b>	<b>149.310</b>	<b>3.033.816</b>	<b>2.725.021</b>	<b>-10,18%</b>	<b>2.029.662</b>	<b>1.937.982</b>	<b>-4,52%</b>
<b>Media Mensile</b>	<b>126.661</b>	<b>111.350</b>	<b>-12,09%</b>	<b>10.312</b>	<b>12.443</b>	<b>252.818</b>	<b>227.085</b>	<b>-10,18%</b>	<b>169.139</b>	<b>161.498</b>	<b>-4,52%</b>

- 1 Prime iscrizioni nuovo di fabbrica, al lordo delle Km. 0
- 2 Prime iscrizioni autovetture già immatricolate all'estero o già iscritte in altri registri nazionali (militari/CRI,ecc.)
- 3 Passaggi di proprietà al netto delle minivolture e al lordo delle Km. 0
- 4 Passaggi di proprietà di vetture usate con intestazione ai concessionari, in attesa di rivendita a terzi (D.l. 41/'95)
- 5 Autovetture nuove immatricolate nel mese e rivendute entro i successivi sei mesi

Stima KM 0 (5)		RADIAZIONI			PERDITE DI POSSESSO		RIENTRI IN POSSESSO		Rapporto uscio radiatione		Rapporto radiazioni/nuovo (tasso di sostituzione)	
2020	2021	2021	2022	Var.ne % '22/'21	2021	2022	2021	2022	2022 (g/b)	2022 (o/b)		
(l)	(m)	(n)	(o)	(p)	(q)	(r)	(s)	(t)	(u)	(v)		
12.322	9.228	114.427	97.659	-14,65%	6.962	6.258	391	351	2,07	0,95	Gen.	
10.357	8.793	140.588	98.521	-29,92%	6.314	6.611	477	455	2,18	0,91	Feb.	
13.254	8.090	162.213	99.829	-38,46%	7.008	7.258	532	528	1,98	0,77	Mar.	
10.904	6.965	134.919	77.484	-42,57%	6.071	5.791	505	411	2,16	0,80	Apr.	
11.333	5.973	129.175	89.636	-30,61%	5.831	6.761	473	561	1,93	0,72	Mag.	
14.450	7.051	125.666	98.771	-21,40%	4.600	5.699	384	440	1,73	0,77	Giu.	
9.743	6.729	128.177	86.011	-32,90%	5.331	6.429	436	431	2,00	0,76	Lug.	
4.751		82.694	61.817	-25,25%	3.448	4.571	214	302	2,40	0,86	Ago.	
8.154		130.561	89.854	-31,18%	5.974	6.396	411	470	2,23	0,86	Set.	
7.808		115.120	89.075	-22,62%	5.535	6.852	418	457	2,05	0,73	Ott.	
8.391		112.738	79.983	-29,05%	6.224	7.345	466	495	1,98	0,68	Nov.	
9.955		115.003	83.354	-27,52%	7.521	8.353	408	438	1,98	0,72	Dic.	
121.422		1.491.281	1.051.994	-29,46%	70.819	78.324	5.115	5.340	2,04	0,79	TOTALE ANNO	
10.119		124.273	87.666	-29,46%	5.902	6.527	426	445			Media Mensile	

#### TERMINI DI PRESENTAZIONE DELLE FORMALITA' AL PRA:

- Prime iscrizioni: contestuali all'acquisto (D.Lgs. n.98/2017) in applicazione definitiva dal 01/10/2021;
- Trasferimenti di proprietà: contestuali all'acquisto (D.Lgs. n.98/2017) in applicazione definitiva dal 01/10/2021;
- Minivolture: a discrezione dell'autosalone;
- Radiazioni: a cura del demolitore entro 30 gg. dalla consegna (D.lgs. n. 149/2006) in applicazione dal 27/04/'06.

## MEDIA GIORNALIERA MOVIMENTI AUTOVETTURE

	PRIME ISCRIZIONI NUOVO DI FABBRICA (1)			PASSAGGI DI PROPRIETA' (usato reale) (2)			RADIAZIONI			
	2021	2022	Var.ne % '22/'21	2021	2022	Var.ne % '22/'21	2021	2022	Var.ne % '22/'21	
	(a)	(b)	(c)	(d)	(e)	(f)	(g)	(h)	(i)	
<b>Gennaio</b>	7.337	5.116	-30,3%	11.807	10.588	-10,3%	6.022	4.883	-18,9%	<b>Gennaio</b>
<b>Febbraio</b>	7.133	5.424	-24,0%	13.125	11.849	-9,7%	7.029	4.926	-29,9%	<b>Febbraio</b>
<b>Marzo</b>	7.731	5.667	-26,7%	12.374	11.237	-9,2%	7.053	4.340	-38,5%	<b>Marzo</b>
<b>Aprile</b>	6.887	5.079	-26,3%	11.543	10.981	-4,9%	6.425	4.078	-36,5%	<b>Aprile</b>
<b>Maggio</b>	7.112	5.650	-20,6%	12.308	10.928	-11,2%	6.151	4.074	-33,8%	<b>Maggio</b>
<b>Giugno</b>	7.467	6.102	-18,3%	12.848	10.563	-17,8%	5.984	4.703	-21,4%	<b>Giugno</b>
<b>Luglio</b>	5.497	5.392	-1,9%	12.644	10.803	-14,6%	5.826	4.096	-29,7%	<b>Luglio</b>
<b>Agosto</b>	3.185	3.286	3,2%	8.339	7.881	-5,5%	3.759	2.810	-25,2%	<b>Agosto</b>
<b>Settembre</b>	5.095	4.734	-7,1%	12.265	10.553	-14,0%	5.935	4.084	-31,2%	<b>Settembre</b>
<b>Ottobre</b>	5.024	5.834	16,1%	12.677	11.983	-5,5%	5.482	4.242	-22,6%	<b>Ottobre</b>
<b>Novembre</b>	5.243	5.637	7,5%	12.190	11.173	-8,3%	5.368	3.809	-29,1%	<b>Novembre</b>
<b>Dicembre</b>	4.116	5.778	40,4%	10.821	11.414	5,5%	5.227	4.168	-20,3%	<b>Dicembre</b>
<b>MEDIA ANNUA</b>	5.961	5.302	-11,0%	11.897	10.814	-9,1%	5.848	4.175	-28,6%	<b>MEDIA ANNUA</b>

1 Prime iscrizioni nuovo di fabbrica al lordo delle Km. 0

2 Passaggi di proprietà al netto delle minivolture e al lordo delle Km. 0

FORMALITA' PRA AUTOVETTURE NELLE PROVINCE  
(Dicembre 2022)

Provincia	Prime iscrizioni	Passaggi di proprietà al netto delle minivolture	Radiazioni
AL (Alessandria)	710	1.594	533
AT (Asti)	252	793	277
BI (Biella)	243	738	282
CN (Cuneo)	1.191	2.341	904
NO (Novara)	541	1.317	453
TO (Torino)	13.701	8.287	2.559
VB (Verbania)	172	588	224
VC (Vercelli)	245	671	232
<b>PIEMONTE</b>	<b>17.055</b>	<b>16.327</b>	<b>5.465</b>
AO (Aosta)	509	591	276
<b>VALLE D'AOSTA</b>	<b>509</b>	<b>591</b>	<b>276</b>
BG (Bergamo)	1.344	3.724	1.326
BS (Brescia)	1.698	4.747	1.605
CO (Como)	1.188	2.167	764
CR (Cremona)	562	1.340	552
LC (Lecco)	498	1.190	474
LO (Lodi)	301	787	335
MN (Mantova)	537	1.518	611
MI (Milano)	6.273	9.735	4.632
MB (Monza Brianza)	1.453	2.813	962
PV (Pavia)	826	2.056	675
SO (Sondrio)	161	707	272
VA (Varese)	1.605	3.088	1.170
<b>LOMBARDIA</b>	<b>16.446</b>	<b>33.873</b>	<b>13.378</b>
BZ (Bolzano)	6.466	10.326	967
TN (Trento)	8.727	2.307	1.133
<b>TRENTINO A.A.</b>	<b>15.193</b>	<b>12.633</b>	<b>2.100</b>
BL (Belluno)	258	723	261
PD (Padova)	1.410	3.332	1.377
RO (Rovigo)	328	797	402
TV (Treviso)	1.204	3.094	1.366
VE (Venezia)	1.028	2.820	1.079
VR (Verona)	1.366	3.653	1.325
VI (Vicenza)	1.391	3.211	1.357
<b>VENETO</b>	<b>6.985</b>	<b>17.629</b>	<b>7.167</b>
GO (Gorizia)	126	461	236
PN (Pordenone)	423	1.212	605
TS (Trieste)	224	723	267
UD (Udine)	697	2.023	950
<b>FRIULI V.G.</b>	<b>1.470</b>	<b>4.419</b>	<b>2.059</b>



GE (Genova)	858	2.383	735
IM (Imperia)	167	775	226
SP (La Spezia)	331	760	195
SV (Savona)	342	1.000	339
<b>LIGURIA</b>	<b>1.698</b>	<b>4.918</b>	<b>1.495</b>
BO (Bologna)	2.017	3.315	1.329
FE (Ferrara)	547	1.268	576
FO (Forlì)	480	1.390	558
MO (Modena)	1.380	2.627	916
RE (Reggio Emilia)	672	1.729	605
PR (Parma)	395	1.050	388
PC (Piacenza)	606	1.532	560
RA (Ravenna)	2.822	2.183	769
RN (Rimini)	392	1.132	476
<b>EMILIA ROMAGNA</b>	<b>9.311</b>	<b>16.226</b>	<b>6.176</b>
AR (Arezzo)	548	1.454	435
FI (Firenze)	8.218	3.436	1.316
GR (Grosseto)	264	964	303
LI (Livorno)	593	1.171	404
LU (Lucca)	815	1.339	449
MS (Massa Carrara)	364	633	166
PI (Pisa)	888	1.499	520
PT (Pistoia)	649	1.242	549
PO (Prato)	525	845	228
SI (Siena)	440	1.023	356
<b>TOSCANA</b>	<b>13.304</b>	<b>13.606</b>	<b>4.725</b>
PG (Perugia)	1.076	2.671	1.117
TR (Terni)	258	865	310
<b>UMBRIA</b>	<b>1.334</b>	<b>3.536</b>	<b>1.427</b>
AN (Ancona)	652	1.672	700
AP (Ascoli Piceno)	283	623	325
FM (Fermo)	201	642	265
MC (Macerata)	365	1.149	534
PU (Pesaro e Urbino)	480	1.049	342
<b>MARCHE</b>	<b>1.981</b>	<b>5.135</b>	<b>2.166</b>
FR (Frosinone)	499	2.033	775
LT (Latina)	579	2.274	761
RI (Rieti)	173	722	245
RM (Roma)	11.668	16.226	6.635
VT (Viterbo)	356	1.356	517
<b>LAZIO</b>	<b>13.275</b>	<b>22.610</b>	<b>8.934</b>
AQ (L'Aquila)	323	1.132	402
CH (Chieti)	415	1.395	495
PE (Pescara)	372	1.144	385
TE (Teramo)	403	1.219	432
<b>ABRUZZO</b>	<b>1.513</b>	<b>4.891</b>	<b>1.713</b>

CB (Campobasso)	133	942	333
IS (Isernia)	48	347	133
<b>MOLISE</b>	<b>181</b>	<b>1.289</b>	<b>466</b>
AV (Avellino)	311	1.557	561
BN (Benevento)	219	979	323
CE (Caserta)	861	3.354	1.065
NA (Napoli)	2.083	9.606	3.663
SA (Salerno)	1.177	4.137	1.310
<b>CAMPANIA</b>	<b>4.651</b>	<b>19.633</b>	<b>6.922</b>
BA (Bari)	1.256	4.682	1.784
BT (Barletta Andria Trani)	173	1.389	590
BR (Brindisi)	225	1.717	528
FG (Foggia)	296	2.455	741
LE (Lecce)	690	2.943	1.293
TA (Taranto)	381	2.141	849
<b>PUGLIA</b>	<b>3.021</b>	<b>15.328</b>	<b>5.785</b>
MT (Matera)	248	730	258
PZ (Potenza)	286	1.401	523
<b>BASILICATA</b>	<b>534</b>	<b>2.130</b>	<b>781</b>
CZ (Catanzaro)	410	1.299	415
CS (Cosenza)	638	2.751	725
KR (Crotone)	87	610	181
RC (Reggio Calabria)	379	2.027	565
VV (Vibo Valentia)	154	546	229
<b>CALABRIA</b>	<b>1.668</b>	<b>7.233</b>	<b>2.115</b>
AG (Agrigento)	302	1.416	729
CL (Caltanissetta)	124	878	400
CT (Catania)	876	4.656	1.750
EN (Enna)	67	575	202
ME (Messina)	511	2.361	955
PA (Palermo)	1.162	4.255	1.711
RG (Ragusa)	310	1.412	548
SR (Siracusa)	373	1.728	623
TP (Trapani)	321	1.841	800
<b>SICILIA</b>	<b>4.046</b>	<b>19.121</b>	<b>7.718</b>
CA (Cagliari)	529	1.796	646
NU (Nuoro)	119	920	341
OR (Oristano)	81	665	276
SS (Sassari)	455	2.198	856
SU (Sud Sardegna)	208	1.577	366
<b>SARDEGNA</b>	<b>1.392</b>	<b>7.155</b>	<b>2.485</b>
<b>ITALIA</b>	<b>115.567</b>	<b>228.282</b>	<b>83.354</b>

FORMALITA' PRA AUTOVETTURE NELLE PROVINCE  
(Gennaio-Dicembre 2022)

Provincia	Prime iscrizioni	Passaggi di proprietà al netto delle minivolture	Radiazioni
AL (Alessandria)	8.939	20.152	7.718
AT (Asti)	3.594	10.493	3.936
BI (Biella)	3.351	9.081	3.398
CN (Cuneo)	14.937	29.400	11.800
NO (Novara)	7.362	16.533	5.966
TO (Torino)	125.940	100.390	34.753
VB (Verbania)	2.715	7.886	2.784
VC (Vercelli)	3.166	7.960	3.436
<b>PIEMONTE</b>	<b>170.004</b>	<b>201.896</b>	<b>73.790</b>
AO (Aosta)	6.218	6.723	3.389
<b>VALLE D'AOSTA</b>	<b>6.218</b>	<b>6.723</b>	<b>3.389</b>
BG (Bergamo)	18.964	46.759	17.414
BS (Brescia)	23.367	58.564	20.349
CO (Como)	15.158	26.093	10.478
CR (Cremona)	6.856	15.525	7.005
LC (Lecco)	6.510	13.538	6.058
LO (Lodi)	4.398	9.821	4.568
MN (Mantova)	7.154	18.574	7.958
MI (Milano)	76.632	122.901	64.975
MB (Monza Brianza)	19.652	34.987	13.643
PV (Pavia)	11.058	25.549	9.446
SO (Sondrio)	2.381	8.422	3.214
VA (Varese)	20.232	38.402	15.381
<b>LOMBARDIA</b>	<b>212.363</b>	<b>419.135</b>	<b>180.489</b>
BZ (Bolzano)	83.594	36.923	14.248
TN (Trento)	86.976	32.244	12.976
<b>TRENTINO A.A.</b>	<b>170.571</b>	<b>69.166</b>	<b>27.224</b>
BL (Belluno)	3.501	8.818	3.747
PD (Padova)	18.534	38.820	16.700
RO (Rovigo)	4.074	9.978	5.167
TV (Treviso)	15.317	36.437	17.192
VE (Venezia)	13.287	32.343	13.154
VR (Verona)	17.699	42.851	16.683
VI (Vicenza)	16.016	37.148	17.365
<b>VENETO</b>	<b>88.426</b>	<b>206.394</b>	<b>90.006</b>
GO (Gorizia)	1.908	6.236	2.701
PN (Pordenone)	5.793	14.852	7.725
TS (Trieste)	3.186	8.961	3.679
UD (Udine)	9.443	25.183	11.983
<b>FRIULI V.G.</b>	<b>20.329</b>	<b>55.232</b>	<b>26.088</b>

GE (Genova)	12.444	29.676	9.608
IM (Imperia)	2.345	9.693	3.223
SP (La Spezia)	4.311	8.989	2.750
SV (Savona)	4.648	12.502	4.351
<b>LIGURIA</b>	<b>23.747</b>	<b>60.860</b>	<b>19.933</b>
BO (Bologna)	24.130	39.976	16.423
FE (Ferrara)	6.634	15.199	7.090
FO (Forlì)	6.677	17.146	7.122
MO (Modena)	15.690	32.822	12.531
PR (Parma)	9.249	20.786	7.237
PC (Piacenza)	5.387	12.832	4.712
RA (Ravenna)	7.896	17.954	7.839
RE (Reggio Emilia)	30.160	25.545	10.304
RN (Rimini)	5.275	13.227	5.773
<b>EMILIA ROMAGNA</b>	<b>111.098</b>	<b>195.487</b>	<b>79.031</b>
AR (Arezzo)	6.483	16.382	5.588
FI (Firenze)	74.366	38.567	16.885
GR (Grosseto)	3.462	11.655	4.356
LI (Livorno)	7.487	13.681	4.949
LU (Lucca)	10.014	16.775	5.978
MS (Massa Carrara)	4.511	8.033	2.567
PI (Pisa)	11.191	17.511	6.192
PT (Pistoia)	6.638	14.912	6.469
PO (Prato)	6.992	10.503	3.229
SI (Siena)	5.815	12.613	4.657
<b>TOSCANA</b>	<b>136.960</b>	<b>160.632</b>	<b>60.869</b>
PG (Perugia)	11.915	32.606	13.096
TR (Terni)	3.353	10.274	4.390
<b>UMBRIA</b>	<b>15.268</b>	<b>42.880</b>	<b>17.486</b>
AN (Ancona)	7.667	20.179	8.915
AP (Ascoli Piceno)	3.460	8.255	3.804
FM (Fermo)	2.329	7.187	3.138
MC (Macerata)	5.097	13.521	5.712
PU (Pesaro e Urbino)	6.527	13.227	4.373
<b>MARCHE</b>	<b>25.080</b>	<b>62.369</b>	<b>25.942</b>
FR (Frosinone)	6.508	25.176	8.829
LT (Latina)	6.949	28.675	10.487
RI (Rieti)	1.941	8.156	3.211
RM (Roma)	125.730	204.452	84.287
VT (Viterbo)	4.394	16.495	6.654
<b>LAZIO</b>	<b>145.523</b>	<b>282.955</b>	<b>113.468</b>
AQ (L'Aquila)	3.994	14.041	5.651
CH (Chieti)	5.339	16.951	6.901
PE (Pescara)	4.812	13.785	5.067
TE (Teramo)	5.354	14.654	5.756
<b>ABRUZZO</b>	<b>19.497</b>	<b>59.432</b>	<b>23.375</b>

CB (Campobasso)	2.066	11.196	3.941
IS (Isernia)	1.012	4.470	1.881
<b>MOLISE</b>	<b>3.078</b>	<b>15.666</b>	<b>5.822</b>
AV (Avellino)	4.141	18.532	6.624
BN (Benevento)	2.567	12.259	4.299
CE (Caserta)	10.064	42.411	14.806
NA (Napoli)	25.352	121.288	46.659
SA (Salerno)	13.033	50.167	15.685
<b>CAMPANIA</b>	<b>55.157</b>	<b>244.657</b>	<b>88.073</b>
BA (Bari)	14.574	59.388	22.488
BT (Barletta Andria Trani)	2.259	18.290	6.613
BR (Brindisi)	2.869	21.358	7.083
FG (Foggia)	3.786	31.908	9.393
LE (Lecce)	7.835	37.326	15.640
TA (Taranto)	4.733	28.360	9.362
<b>PUGLIA</b>	<b>36.055</b>	<b>196.630</b>	<b>70.581</b>
MT (Matera)	3.505	9.130	3.188
PZ (Potenza)	3.745	16.807	6.458
<b>BASILICATA</b>	<b>7.249</b>	<b>25.937</b>	<b>9.646</b>
CZ (Catanzaro)	4.723	15.968	4.977
CS (Cosenza)	7.392	33.410	9.896
KR (Crotone)	1.139	7.773	2.004
RC (Reggio Calabria)	5.063	24.815	6.332
VV (Vibo Valentia)	1.735	6.816	1.968
<b>CALABRIA</b>	<b>20.051</b>	<b>88.783</b>	<b>25.177</b>
AG (Agrigento)	3.350	19.663	7.308
CL (Caltanissetta)	1.889	11.746	4.201
CT (Catania)	10.990	61.084	18.020
EN (Enna)	1.084	7.368	2.432
ME (Messina)	6.200	27.936	8.820
PA (Palermo)	14.149	53.798	19.208
RG (Ragusa)	3.811	17.232	5.653
SR (Siracusa)	4.694	21.393	7.562
TP (Trapani)	4.309	22.057	8.185
<b>SICILIA</b>	<b>50.474</b>	<b>242.275</b>	<b>81.389</b>
CA (Cagliari)	7.349	22.402	8.362
NU (Nuoro)	1.559	11.901	4.075
OR (Oristano)	1.145	8.094	3.163
SS (Sassari)	5.947	27.185	9.743
SU (Sud Sardegna)	3.057	18.327	4.872
<b>SARDEGNA</b>	<b>19.057</b>	<b>87.910</b>	<b>30.216</b>
<b>ITALIA</b>	<b>1.336.205</b>	<b>2.725.019</b>	<b>1.051.994</b>